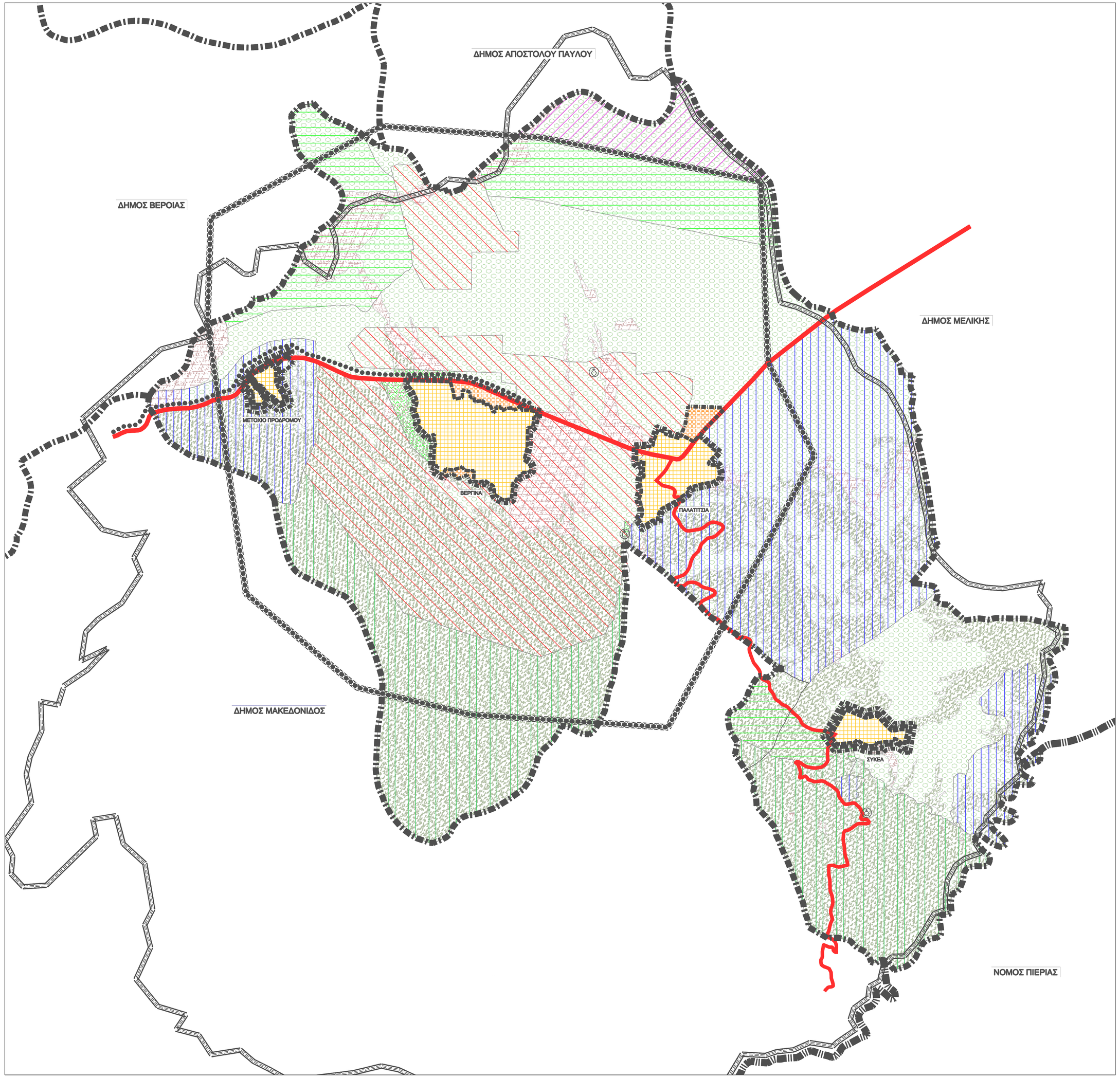

ΥΠΟΜΝΗΜΑ

- Όρια Νομού — Prefecture limits
- Όρια Δήμου — Mulcipality limits
- Όρια Δημοτικών Διαμερισμάτων — Local departments' limits
- Όρια οικισμών (Απόφαση Νομάρχη) — Prefect's decision area limits
- Όρια Εγκεκριμένου Σχεδίου Πόλης 2005 — Town - plan limits 2005
- Όρια σχεδίου πόλης 2016 — Town plan boundaries 2016
- Οικισμοί — Settlements
- Επεκτάσεις οικισμών — Town plan expansion

Ενδεικτικές υφιστάμενες χρήσεις

- Περιοχές όπου κυριαρχεί η γεωργική γη — Areas where the agricultural lands dominate
- Περιοχές όπου κυριαρχούν δασικές ή θαμνώδες εκτάσεις — Areas where the forests and bushy lands dominate
- Περιοχές όπου κυριαρχούν οι χέρσες εκτάσεις — Areas where the fallow lands dominate
- Βυζαντινό μνημείο — Buzantine monument

Ζώνες προστασίας

- Ευρεία ζώνη προστασίας (Περιοχή ιδιαίτερου φυσικού κάλλους) — Greater zone of protection (Site of exceptional beauty)
- Όριο αρχαιολογικού χώρου Βεργίνας (Αιτ.ΥΠΠΟΑΡΧ/Α1/Φ43/35117/2019/2.8.95 ΦΕΚ 738Β'/28.8.95) — Limits of archaeological site
- Ζώνη απόλυτης προστασίας αρχαιολογικού χώρου — Zone of complete protection of the archaeological site
- Ζώνη προστασίας ορεινού-ημιορεινού (δασικού) όγκου — Zone of protection of mountainous - semi-mountanous country
- Ζώνη περιαστικού πρασίνου και αναψυχής — Zone of green spaces and recreation

Περιοχές με δυνατότητα χωροθέτησης παραγωγικών και άλλων δραστηριοτήτων

- Μονάδες χαμηλής όχλησης
- Εγκαταστάσεις αγροτουρισμού και αναψυχής
- Αγροτικές και κτηνοτροφικές εγκαταστάσεις

- Κύρια Υπεραστική αρτηρία — Primary arterial road
- Δευτερεύουσα υπεραστική αρτηρία — Secondary arterial road
- Κύρια υπεραστική συλλεκτήριος — Primary collector road
- Δευτερεύουσα υπεραστική συλλεκτήριος — Secondary collector road
- Ανισόπεδοι κόμβοι — Multi-level junctions
- Ισόπεδοι κόμβοι — One-level junctions
- Προτεινόμενη σύνδεση Βεργίνας με περιοχή φράγματος μέσω πεζοδρόμου-ποδηλατοδρόμου — Pedestrianised - cycling street

ΠΕΡΙΦΕΡΕΙΑ ΚΕΝΤΡΙΚΗΣ ΜΑΚΕΔΟΝΙΑΣ
ΔΗΜΟΣ ΒΕΡΓΙΝΑΣ

Σ.Χ.Ο.Ο.Α.Π.
ΔΗΜΟΥ ΒΕΡΓΙΝΑΣ

ΠΕΡΙΦΕΡΕΙΑ ΚΕΝΤΡΙΚΗΣ ΜΑΚΕΔΟΝΙΑΣ, ΔΗΜΟΣ ΒΕΡΓΙΝΑΣ

Η ΜΕΛΕΤΗ ΑΥΤΗ ΣΥΓΧΡΗΜΑΤΟΔΟΤΗΘΗΚΕ ΑΠΟ ΕΘΝΙΚΟΥΣ ΠΟΡΟΥΣ (25%) ΚΑΙ ΑΠΟ ΤΟ ΕΥΡΩΠΑΪΚΟ ΤΑΜΕΙΟ ΠΕΡΙΦΕΡΕΙΑΚΗΣ ΑΝΑΠΤΥΞΗΣ (75%)

ΜΕΛΕΤΗΤΕΣ

ΑΓΤΕΛΗΣ ΕΥΑΓΓΕΛΟΣ, Αγρ. Τοπογράφος μηχ.
ΤΑΣΟΠΟΥΛΟΥ ΑΝΑΣΤΑΣΙΑ, Χωροτάκτης μηχ.-Πολεοδόμος

ΕΙΔΙΚΟΙ ΣΥΜΒΟΥΛΟΙ

ΓΡΗΓΟΡΙΑΔΟΥ ΜΑΡΙΑ, Πολιτικός μηχ.-ΣύγκοινΙ/λόγος
ΜΑΡΓΩΝΗ ΣΟΦΙΑ, Γεωλόγος
ΠΟΥΛΙΟΣ ΚΩΝΣΤΑΝΤΙΝΟΣ, Μηχ. Περιβάλλοντος
ΝΑΤΣΙΝΑΣ ΘΕΟΔΩΡΟΣ, Πολιτικός μηχ.-Συγκοιν/λόγος

ΣΥΝΕΡΓΑΤΕΣ

ΕΠΠΑΣ ΔΗΜΟΣΘΕΝΗΣ, Χωροτάκτης μηχ.-Πολεοδόμος

ΣΤΑΔΙΟ Β2 : ΟΡΙΣΤΙΚΗ ΠΡΟΤΑΣΗ

ΧΑΡΤΗΣ Π.1	ΔΟΜΙΚΟ ΣΧΕΔΙΟ ΧΩΡΙΚΗΣ ΟΡΓΑΝΩΣΗΣ ΤΟΥ ΔΗΜΟΥ
ΚΛΙΜΑΚΑ : 1: 25.000	

Θεσσαλονίκη, / /2008 Για τους Αναδόχους	Θεσσαλονίκη, / /2008 Οι Επιβλέποντες
ΑΓΤΕΛΗΣ ΕΥΑΓΓΕΛΟΣ Αγρονόμος - Τοπογράφος Μηχ.	ΧΡΙΣΤΙΑΝΟΠΟΥΛΟΣ ΚΩΝ/ΝΟΣ Αρχιτεκτων Μηχ. - Δ.ΠΕ.ΧΩ. ΔΟΣΟΠΟΥΛΟΥ ΓΛΥΚΕΡΙΑ Αρχιτεκτων Μηχ. - Δ.ΠΕ.ΧΩ.

ΗΜΕΡΟΜΗΝΙΑ : ΣΕΠΤΕΜΒΡΙΟΣ 2008	ΔΗΜΟΣ : ΒΕΡΓΙΝΑΣ Ν. ΗΜΑΘΙΑΣ