



**ΕΛΛΗΝΙΚΗ ΔΗΜΟΚΡΑΤΙΑ**  
**ΕΠΑΓΓΕΛΜΑΤΙΚΟ ΕΠΙΜΕΛΗΤΗΡΙΟ ΑΘΗΝΩΝ**  
**ΕΔΡΑ: Πανεπιστημίου 44 & Χαρ. Τρικούπη, Αθήνα 106 79**  
**Τηλ: (+30) 210-3380200 Fax: (+30) 210-3380219**  
**ΠΑΡΑΡΤΗΜΑ: Γούναρη 227, Άνω Γλυφάδα 16674**  
**Τηλ.: 210-9609961 Fax: 210-9609964**

## **ΤΡΙΜΗΝΙΑΙΟ ΕΝΗΜΕΡΩΤΙΚΟ ΔΕΛΤΙΟ ΕΠΑΓΓΕΛΜΑΤΙΚΗΣ ΔΡΑΣΤΗΡΙΟΤΗΤΑΣ**

**Ιούλιος 2015**

(περιλαμβάνει τα πιο πρόσφατα διαθέσιμα στοιχεία από τις αντίστοιχες πηγές )

Πηγές Στοιχείων: Ευρωπαϊκή Επιτροπή , Eurostat, Ελληνική Στατιστική Αρχή , Τράπεζα Ελλάδος, IOBE , Μητρώο Μελών Ε.Ε.Α., Γενικό Εμπορικό Μητρώο , ΙΝ.ΕΜ.Υ – ΕΣΣΕ



ΕΛΛΗΝΙΚΗ ΔΗΜΟΚΡΑΤΙΑ  
ΕΠΑΓΓΕΛΜΑΤΙΚΟ ΕΠΙΜΕΛΗΤΗΡΙΟ ΑΘΗΝΩΝ  
ΕΔΡΑ: Πανεπιστημίου 44 & Χαρ. Τρικούπη, Αθήνα 106 79  
Τηλ: (+30) 210-3380200 Fax: (+30) 210-3380219  
ΠΑΡΑΡΤΗΜΑ: Γούναρη 227, Άνω Γλυφάδα 16674  
Τηλ.: 210-9609961 Fax: 210-9609964

## ΠΙΝΑΚΑΣ ΠΕΡΙΕΧΟΜΕΝΩΝ

<b>A. ΕΙΣΑΓΩΓΗ .....</b>	<b>3</b>
<b>B. ΒΑΣΙΚΑ ΜΕΓΕΘΗ ΕΛΛΗΝΙΚΗΣ ΟΙΚΟΝΟΜΙΑΣ.....</b>	<b>4</b>
<b>Γ. ΔΗΜΟΓΡΑΦΙΚΑ ΣΤΟΙΧΕΙΑ ΕΛΛΗΝΙΚΩΝ ΜΜΕ –ΣΥΓΚΡΙΣΗ ΜΕ Ε.Ε . .....</b>	<b>6</b>
Γ.1 ΒΑΣΙΚΑ ΣΤΟΙΧΕΙΑ ΕΛΛΗΝΙΚΩΝ ΕΠΙΧΕΙΡΗΣΕΩΝ –ΣΥΓΚΡΙΣΗ ΜΕ ΣΤΟΙΧΕΙΑ ΕΥΡΩΠΑΪΚΩΝ .....	6
ΕΠΙΧΕΙΡΗΣΕΩΝ.....	6
Γ.2 ΣΥΣΤΑΣΕΙΣ- ΔΙΑΓΡΑΦΕΣ ΕΠΙΧΕΙΡΗΣΕΩΝ ΣΤΗΝ ΕΛΛΑΔΑ.....	7
Γ.3 ΠΛΗΡΟΦΟΡΙΕΣ ΓΙΑ ΒΑΣΙΚΑ ΣΤΟΙΧΕΙΑ ΣΥΓΚΕΚΡΙΜΕΝΩΝ ΤΟΜΕΩΝ Η ΚΛΑΔΩΝ .....	10
<b>Δ. ΒΑΣΙΚΑ ΜΕΓΕΘΗ ΜΜΕ ΑΤΤΙΚΗΣ –ΣΥΓΚΡΙΣΗ ΜΕ ΑΛΛΕΣ ΠΕΡΙΦΕΡΕΙΕΣ .....</b>	<b>12</b>
Δ.1 ΣΥΝΟΠΤΙΚΟ ΠΡΟΦΙΛ ΤΗΣ ΠΕΡΙΦΕΡΕΙΑΣ ΑΤΤΙΚΗΣ.....	12
<b>Ε. ΕΞΕΛΙΞΗ ΕΠΙΧΕΙΡΗΜΑΤΙΚΗΣ ΔΡΑΣΤΗΡΙΟΤΗΤΑΣ ΑΤΤΙΚΗΣ .....</b>	<b>14</b>
Ε.1 ΕΞΕΛΙΞΗ ΤΗΣ ΕΠΙΧΕΙΡΗΜΑΤΙΚΗΣ ΔΡΑΣΤΗΡΙΟΤΗΤΑΣ ΤΩΝ ΜΕΛΩΝ ΤΟΥ ΕΠΑΓΓΕΛΜΑΤΙΚΟΥ .....	14
ΕΠΙΜΕΛΗΤΗΡΙΟΥ ΑΘΗΝΩΝ (Ε.Ε.Α.).....	14



ΕΛΛΗΝΙΚΗ ΔΗΜΟΚΡΑΤΙΑ  
ΕΠΑΓΓΕΛΜΑΤΙΚΟ ΕΠΙΜΕΛΗΤΗΡΙΟ ΑΘΗΝΩΝ  
ΕΔΡΑ: Πανεπιστημίου 44 & Χαρ. Τρικούπη, Αθήνα 106 79  
Τηλ: (+30) 210-3380200 Fax: (+30) 210-3380219  
ΠΑΡΑΡΤΗΜΑ: Γούναρη 227, Άνω Γλυφάδα 16674  
Τηλ.: 210-9609961 Fax: 210-9609964

## A. ΕΙΣΑΓΩΓΗ

Το Επαγγελματικό Επιμελητήριο Αθηνών στην προσπάθεια του να ενημερώνει τα μέλη του και κάθε ενδιαφερόμενο για τυχόν αλλαγές που υπάρχουν στην εξέλιξη της επιχειρηματικής δραστηριότητας και στο ευρύτερο επιχειρηματικό περιβάλλον, συντάσσει το **‘Τριμηνιαίο Ενημερωτικό Δελτίο Επαγγελματικής Δραστηριότητας’** συγκεντρώνοντας χρήσιμες πληροφορίες από διάφορες πηγές.

Το **‘Τριμηνιαίο Ενημερωτικό Δελτίο Επαγγελματικής Δραστηριότητας’** στοχεύει στην παράθεση στοιχείων επιχειρηματικότητας των ελληνικών μικρών και μεσαίων επιχειρήσεων με **έμφαση** κυρίως **στις επιχειρήσεις της Αττικής** που αποτελούν και το βασικό ενδιαφέρον των μελών του Επαγγελματικού Επιμελητηρίου Αθηνών, καθώς και στη συστηματική παρουσίαση βασικών μεγεθών της ελληνικής οικονομίας. Τα στοιχεία που παραθέτονται έχουν συλλεχθεί είτε αυτούσια, είτε μετά από κατάλληλη στατιστική επεξεργασία στα στοιχεία των προαναφερόμενων φορέων – πηγών στοιχείων.



ΕΛΛΗΝΙΚΗ ΔΗΜΟΚΡΑΤΙΑ  
ΕΠΑΓΓΕΛΜΑΤΙΚΟ ΕΠΙΜΕΛΗΤΗΡΙΟ ΑΘΗΝΩΝ  
ΕΔΡΑ: Πανεπιστημίου 44 & Χαρ. Τρικούπη, Αθήνα 106 79  
Τηλ: (+30) 210-3380200 Fax: (+30) 210-3380219  
ΠΑΡΑΡΤΗΜΑ: Γούναρη 227, Άνω Γλυφάδα 16674  
Τηλ.: 210-9609961 Fax: 210-9609964

## Β. ΒΑΣΙΚΑ ΜΕΓΕΘΗ ΕΛΛΗΝΙΚΗΣ ΟΙΚΟΝΟΜΙΑΣ

<b>Ακαθάριστο Εγχώριο Προϊόν<sup>1</sup></b> (ΑΕΠ) (σε τρέχουσες τιμές ) (προσωρινά στοιχεία )	<b>Α' Τρίμηνο 2015/Α' Τρίμηνο 2014</b>	<b>-1,0 %</b>
	<b>Α' Τρίμηνο 2015/Δ' Τρίμηνο 2014</b>	<b>0,8 %</b>
<b>Γενικός Δείκτης Τιμών Καταναλωτή (Γ.Δ.Τ.Κ.)<sup>2</sup></b> (πληθωρισμός )	<b>Ιούνιος 2015 / Ιούνιο 2014</b>	<b>- 2,2 %</b>
	<b>Ιούνιος 2015/ Μάιος 2015</b>	<b>0,6 %</b>
<b>Ιδιωτική Κατανάλωση</b> (σε τρέχουσες τιμές )	<b>Α' Τρίμηνο 2015/Α' Τρίμηνο 2014</b>	<b>1,6%</b>
	<b>Α' Τρίμηνο 2015/Δ' Τρίμηνο 2014</b>	<b>0,0%</b>
<b>Απασχόληση</b> (σε απόλυτα νούμερα) <b>Τριμηνιαία στοιχεία</b>	<b>Α' Τρίμηνο 2015 /Α' Τρίμηνο 2014</b>	<b>0,6%</b>
	<b>Α' Τρίμηνο 2015 /Δ' Τρίμηνο 2014</b>	<b>-0,9%</b>
<b>Ποσοστό Ανεργίας</b>	<b>Α' Τρίμηνο 2015</b>	<b>26,6%</b>
	<b>Α' Τρίμηνο 2014</b>	<b>27,8%</b>

Πηγή: Ελληνική Στατιστική Αρχή & IN.EM.Y.- ΕΣΕΕ

- Σύμφωνα με τα στοιχεία της ΕΛ. ΣΤΑΤ το **Ακαθάριστο Εγχώριο Προϊόν (ΑΕΠ)** κατά το **Α' Τρίμηνο του 2015** παρουσίασε μείωση **1,0%** σε σχέση με το **Α' Τρίμηνο του 2014**, ενώ το **Α' Τρίμηνο του 2015** παρουσίασε **αύξηση** κατά **0,8 %** σε σχέση με το **Δ' Τρίμηνο του 2014**.
- Ο **Γενικός Δείκτης Τιμών Καταναλωτή (Γ.Δ.Τ.Κ )** του **Ιουνίου του 2015** παρουσίασε μείωση **- 2,2%** ως προς τον αντίστοιχο Δείκτη του **Ιουνίου 2014**.

Σύμφωνα με την Ελληνική Στατιστική Αρχή η μείωση προήλθε κυρίως από τις ακόλουθες μεταβολές :

### 1. Από τις μειώσεις των δεικτών :

- α) Κατά 3,6% της ομάδας «Ένδυση και υπόδηση», λόγω μείωσης των τιμών στα είδη ένδυσης και υπόδησης.
- β) Κατά 7,1% της ομάδας «Στέγαση», λόγω μείωσης κυρίως των τιμών των ενοικίων κατοικιών, του πετρελαίου θέρμανσης και του φυσικού αερίου. Μέρος της μείωσης αυτής αντισταθμίστηκε από την αύξηση των τιμών στον ηλεκτρισμό.
- γ) Κατά 2,2% της ομάδας «Διαρκή αγαθά – Είδη νοικοκυριού και υπηρεσίες», λόγω μείωσης κυρίως των τιμών στα έπιπλα και διακοσμητικά είδη, στα υφαντουργικά προϊόντα οικιακής χρήσης, στις μεγάλες οικιακές συσκευές ηλεκτρικές ή μη και στα είδη άμεσης κατανάλωσης νοικοκυριού.
- δ) Κατά 1,3% της ομάδας «Υγεία», λόγω μείωσης κυρίως των τιμών των ιατρικών, οδοντιατρικών και παραϊατρικών υπηρεσιών και των φαρμακευτικών προϊόντων.
- ε) Κατά 3,1% της ομάδας «Μεταφορές», λόγω μείωσης κυρίως των τιμών των καυσίμων αυτοκινήτου (βενζίνη) και της συντήρησης και επισκευής εξοπλισμού προσωπικής μεταφοράς. Μέρος της μείωσης αυτής

<sup>1</sup> Ελληνική Στατιστική Αρχή, Τριμηνιαίοι Εθνικοί Λογαριασμοί : 1ο Τρίμηνο 2015 (Προσωρινά στοιχεία) 29.5.2015

<sup>2</sup> Ελληνική Στατιστική Αρχή: Δείκτης Τιμών Καταναλωτή, Ιούλιος 2015 (9.07.2015)



ΕΛΛΗΝΙΚΗ ΔΗΜΟΚΡΑΤΙΑ  
ΕΠΑΓΓΕΛΜΑΤΙΚΟ ΕΠΙΜΕΛΗΤΗΡΙΟ ΑΘΗΝΩΝ  
ΕΔΡΑ: Πανεπιστημίου 44 & Χαρ. Τρικούπη, Αθήνα 106 79  
Τηλ: (+30) 210-3380200 Fax: (+30) 210-3380219  
ΠΑΡΑΡΤΗΜΑ: Γούναρη 227, Άνω Γλυφάδα 16674  
Τηλ.: 210-9609961 Fax: 210-9609964

αντισταθμίστηκε από την αύξηση των τιμών στα εισιτήρια συνδυασμένων μεταφορών επιβατών και της μεταφοράς επιβατών με αεροπλάνο.

στ) Κατά 1,7% της ομάδας «Αναψυχή – Πολιτιστικές δραστηριότητες», λόγω μείωσης κυρίως των τιμών στον οπτικοακουστικό εξοπλισμό-υπολογιστές και θέατρα.

ζ) Κατά 3,1% της ομάδας «Εκπαίδευση», λόγω μείωσης κυρίως των τιμών στα δίδακτρα προσχολικής και πρωτοβάθμιας εκπαίδευσης, δευτεροβάθμιας εκπαίδευσης και μεταδευτεροβάθμιας μη τριτοβάθμιας εκπαίδευσης (ΙΕΚ).

η) Κατά 0,6% της ομάδας «Ξενοδοχεία-Καφέ-Εστιατόρια», λόγω μείωσης κυρίως των τιμών στα εστιατόρια-ζαχαροπλαστεία-καφενεία-κυλικεία. Μέρος της μείωσης αυτής αντισταθμίστηκε από την αύξηση των τιμών στα ξενοδοχεία.

θ) Κατά 4,7% της ομάδας «Άλλα αγαθά και υπηρεσίες», λόγω μείωσης κυρίως των τιμών των προσωπικών ειδών, των ειδών ατομικής φροντίδας και της ασφάλισης οχημάτων.

2. Από τις αυξήσεις των δεικτών :

α) Κατά 1,0% της ομάδας «Διατροφή και μη αλκοολούχα ποτά», λόγω αύξησης κυρίως των τιμών στο ελαιόλαδο, νωπά λαχανικά, νωπά φρούτα, καφές, αποξηραμένα φρούτα και ξηροί καρποί. Μέρος της αύξησης αυτής αντισταθμίστηκε από τη μείωση κυρίως των τιμών στο ψωμί, ζάχαρη κοινή, γαλακτοκομικά και αυγά, κρέατα γενικά.

(β) Κατά 2,5% της ομάδας «Αλκοολούχα ποτά και καπνός», λόγω αύξησης κυρίως των τιμών στα τσιγάρα.

- Ο **Γενικός Δείκτης Τιμών Καταναλωτή** (Γ.Δ.Τ.Κ. ) παρουσίασε αύξηση κατά 0,6% κατά τον μήνα Ιούνιο του 2015 σε σύγκριση με τον Μάιο του 2015<sup>3</sup>.

Σύμφωνα με την Ελληνική Στατιστική Αρχή η μεταβολή αυτή προήλθε από

**1. Από τις αυξήσεις των δεικτών:**

α) Κατά 0,3% της ομάδας «Διατροφή και μη αλκοολούχα ποτά», λόγω αύξησης κυρίως των τιμών στα νωπά φρούτα, γαλακτοκομικά και αυγά. Μέρος της αύξησης αυτής αντισταθμίστηκε από τη μείωση των τιμών στα νωπά λαχανικά.

β) Κατά 0,4% της ομάδας «Αλκοολούχα ποτά και καπνός», λόγω αύξησης κυρίως των τιμών στα τσιγάρα.

γ) Κατά 10,6% της ομάδας «Ένδυση και υπόδηση», λόγω επαναφοράς των τιμών στα προ θερινού δεκαήμερου εκπτώσεων επίπεδα.

δ) Κατά 0,8% της ομάδας «Διαρκή αγαθά – Είδη νοικοκυριού και υπηρεσίες», λόγω επαναφοράς των τιμών στα προ θερινού δεκαήμερου εκπτώσεων επίπεδα.

ε) Κατά 0,7% της ομάδας «Μεταφορές», λόγω αύξησης κυρίως των τιμών των καυσίμων αυτοκινήτου (βενζίνη).

στ) Κατά 0,3% της ομάδας «Ξενοδοχεία-Καφέ-Εστιατόρια», λόγω αύξησης κυρίως των τιμών των ξενοδοχείων

**2. Από τις μειώσεις των δεικτών:**

α) Κατά 0,2% της ομάδας «Στέγαση», λόγω μείωσης κυρίως των τιμών των ενοικίων κατοικιών και του φυσικού αερίου.

β) Κατά 1,1% της ομάδας «Υγεία», λόγω μείωσης κυρίως των τιμών στα φαρμακευτικά προϊόντα.

γ) Κατά 1,1% της ομάδας «Άλλα αγαθά και υπηρεσίες», λόγω μείωσης κυρίως των τιμών της ασφάλισης οχημάτων.

- Το **ποσοστό ανεργίας** το **Α' Τρίμηνο του 2015** ήταν **26,6%** έναντι **27,8%** του **αντίστοιχου τριμήνου του 2014**<sup>4</sup>.

<sup>3</sup> Ελληνική Στατιστική Αρχή: Δείκτης Τιμών Καταναλωτή, Νοέμβριος 2015 (9.7.2015)

<sup>4</sup> Έρευνα Εργατικού Δυναμικού: Α Τρίμηνο 2015, Ελληνική Στατιστική Αρχή ,11/06/2015



ΕΛΛΗΝΙΚΗ ΔΗΜΟΚΡΑΤΙΑ  
ΕΠΑΓΓΕΛΜΑΤΙΚΟ ΕΠΙΜΕΛΗΤΗΡΙΟ ΑΘΗΝΩΝ  
ΕΔΡΑ: Πανεπιστημίου 44 & Χαρ. Τρικούπη, Αθήνα 106 79  
Τηλ: (+30) 210-3380200 Fax: (+30) 210-3380219  
ΠΑΡΑΡΤΗΜΑ: Γούναρη 227, Άνω Γλυφάδα 16674  
Τηλ.: 210-9609961 Fax: 210-9609964

## Γ. ΔΗΜΟΓΡΑΦΙΚΑ ΣΤΟΙΧΕΙΑ ΕΛΛΗΝΙΚΩΝ ΜΜΕ –ΣΥΓΚΡΙΣΗ ΜΕ Ε.Ε .

### Γ.1 Βασικά στοιχεία Ελληνικών Επιχειρήσεων –Σύγκριση με στοιχεία Ευρωπαϊκών Επιχειρήσεων

Μέγεθος	Επιχειρήσεις		Απασχόληση		Προστιθέμενη Αξία	
	Ελλάδα %	Ε.Ε. (28) %	Ελλάδα %	Ε.Ε. (28) %	Ελλάδα %	Ε.Ε. (28) %
Πολύ μικρές (μέχρι 9 άτομα εργαζόμενους)	96,2	92,4	55,2	29,1	33,1	21,6
Μικρές (10-49 εργαζόμενους)	3,3	6,4	19,5	20,6	22,5	18,2
Μεσαίες (50-250 εργαζόμενους)	0,4	1,0	11,1	17,2	16,5	16,3
ΜμΕ	99,9	99,8	85,8	66,9	72,1	58,1
Μεγάλες	0,1	0,2	14,2	33,1	27,9	41,9

Πηγή :Ετήσια Έκθεση Ε.Ε. για τις Ευρωπαϊκές ΜμΕ 2013/2014 (αφορά τις εκτιμήσεις του DIW Econ με στοιχεία 2008-2011 της Eurostat, National Statistical Offices )

- Οι **μικρές και πολύ μικρές επιχειρήσεις** (μέχρι 49 άτομα εργαζόμενους) αποτελούν την **βασική δομή της ελληνικής οικονομίας** (99,5% του συνόλου των επιχειρήσεων).
- Το **ποσοστό των πολύ μικρών επιχειρήσεων** (96,2%) είναι **μεγαλύτερο** από τον **μέσο όρο της Ε.Ε. των 28 κρατών μελών**(92,4%).
- Οι **ελληνικές πολύ μικρές επιχειρήσεις** (μέχρι 9 άτομα εργαζόμενους) απασχολούν **περισσότερο προσωπικό** (55,2%) από τη **μέση ευρωπαϊκή πολύ μικρή επιχείρηση** (29,1%).
- Η **Ελλάδα ανήκει στην ομάδα των χωρών** (μαζί με την Ισπανία, την Πορτογαλία και την Ιταλία), όπου οι **ΜΜΕ αντιστοιχούν σε υψηλότερο ποσοστό της συνολικής απασχόλησης σε σύγκριση με την υπόλοιπη Ευρώπη** και οι οποίες παρέχουν **περισσότερες από το ήμισυ του συνόλου των θέσεων εργασίας**, ενώ το αντίστοιχο ποσοστό στο σύνολο της Ε.Ε. είναι περίπου 30%.

Σύμφωνα με την Ετήσια Έκθεση της Ε.Ε για τις Ευρωπαϊκές ΜμΕ 2013/2014 καταγράφονται τα εξής:

- Η Ελλάδα παρουσίασε **επιδείνωση των δεικτών απασχόλησης** (μείωση κατά 27% των θέσεων απασχόλησης στις ΜμΕ), του **αριθμού των επιχειρήσεων** (μείωση κατά 200.000) και της **προστιθέμενης αξίας** (μείωση 33%).



ΕΛΛΗΝΙΚΗ ΔΗΜΟΚΡΑΤΙΑ  
ΕΠΑΓΓΕΛΜΑΤΙΚΟ ΕΠΙΜΕΛΗΤΗΡΙΟ ΑΘΗΝΩΝ  
ΕΔΡΑ: Πανεπιστημίου 44 & Χαρ. Τρικούπη, Αθήνα 106 79  
Τηλ: (+30) 210-3380200 Fax: (+30) 210-3380219  
ΠΑΡΑΡΤΗΜΑ: Γούναρη 227, Άνω Γλυφάδα 16674  
Τηλ.: 210-9609961 Fax: 210-9609964

## Γ.2 Συστάσεις- διαγραφές επιχειρήσεων στην Ελλάδα

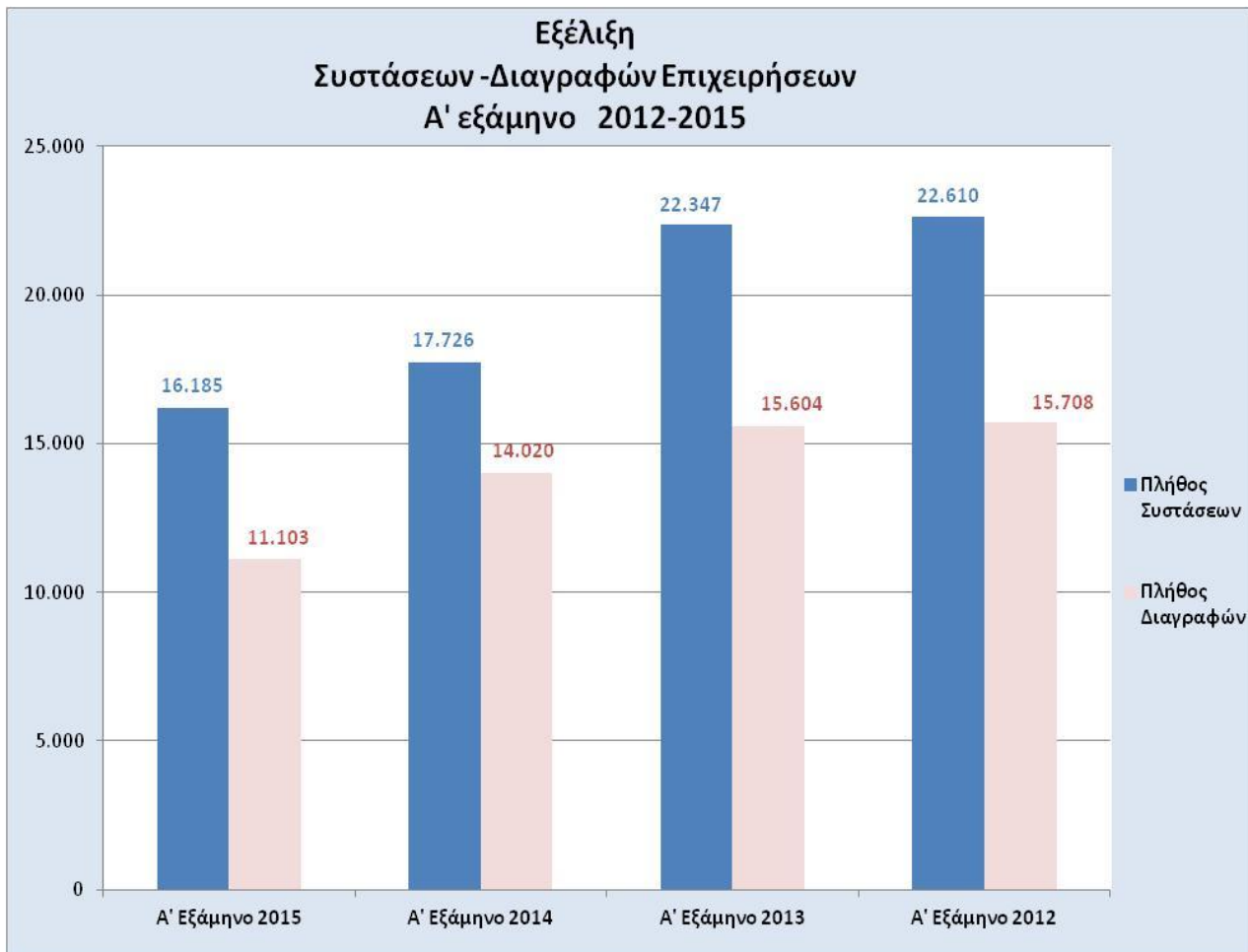

Πηγή: Γενικό Εμπορικό Μητρώο (Γ.Ε.ΜΗ)

Σύμφωνα με στοιχεία από το Γενικό Εμπορικό Μητρώο (Γ.Ε.ΜΗ.):

- Παρουσιάζεται **καθοδική τάση** των συστάσεων επιχειρήσεων, συγκρίνοντας το **Α' Εξάμηνο** κάθε έτους από το 2012 – 2015.
- Το **Α' Εξάμηνο του 2015** οι διαγραφές είναι κατά **31,3% λιγότερες** από τις συστάσεις, το **Α' εξάμηνο του 2014** κατά **20,9%** λιγότερες, το **Α' εξάμηνο του 2013** κατά **30,2% λιγότερες** και το **Α' εξάμηνο του 2012** κατά **30,5% λιγότερες**.



ΕΛΛΗΝΙΚΗ ΔΗΜΟΚΡΑΤΙΑ  
ΕΠΑΓΓΕΛΜΑΤΙΚΟ ΕΠΙΜΕΛΗΤΗΡΙΟ ΑΘΗΝΩΝ  
ΕΔΡΑ: Πανεπιστημίου 44 & Χαρ. Τρικούπη, Αθήνα 106 79  
Τηλ: (+30) 210-3380200 Fax: (+30) 210-3380219  
ΠΑΡΑΡΤΗΜΑ: Γούναρη 227, Άνω Γλυφάδα 16674  
Τηλ.: 210-9609961 Fax: 210-9609964

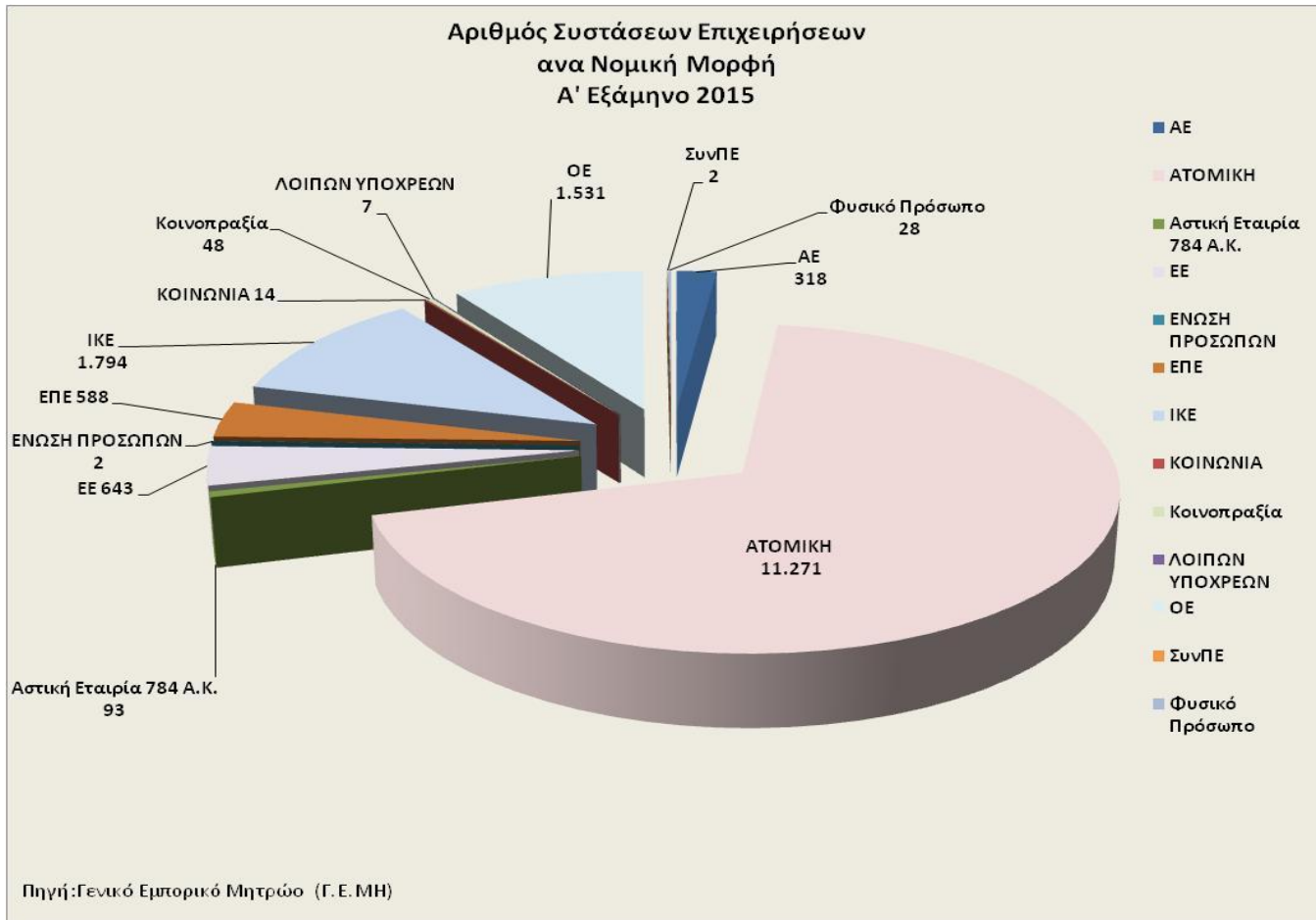

Σύμφωνα με στοιχεία από το Γενικό Εμπορικό Μητρώο:

- Ο **μεγαλύτερος αριθμός συστάσεων το Α' Εξάμηνο 2015** αφορούσε **ατομικές επιχειρήσεις** δηλαδή το **69%**, ενώ οι **Ι.Κ.Ε.** ήταν **11%**, οι **Ο.Ε.** **9,4%**, και οι **Ε.Ε.** **4%**.
- Οι συστάσεις **Α.Ε.** το **2014** ήταν **2%**.





ΕΛΛΗΝΙΚΗ ΔΗΜΟΚΡΑΤΙΑ  
ΕΠΑΓΓΕΛΜΑΤΙΚΟ ΕΠΙΜΕΛΗΤΗΡΙΟ ΑΘΗΝΩΝ  
ΕΔΡΑ: Πανεπιστημίου 44 & Χαρ. Τρικούπη, Αθήνα 106 79  
Τηλ: (+30) 210-3380200 Fax: (+30) 210-3380219  
ΠΑΡΑΡΤΗΜΑ: Γούναρη 227, Άνω Γλυφάδα 16674  
Τηλ.: 210-9609961 Fax: 210-9609964

### Διαγραφές Επιχειρήσεων ανά Νομική Μορφή Α' Εξάμηνο 2015

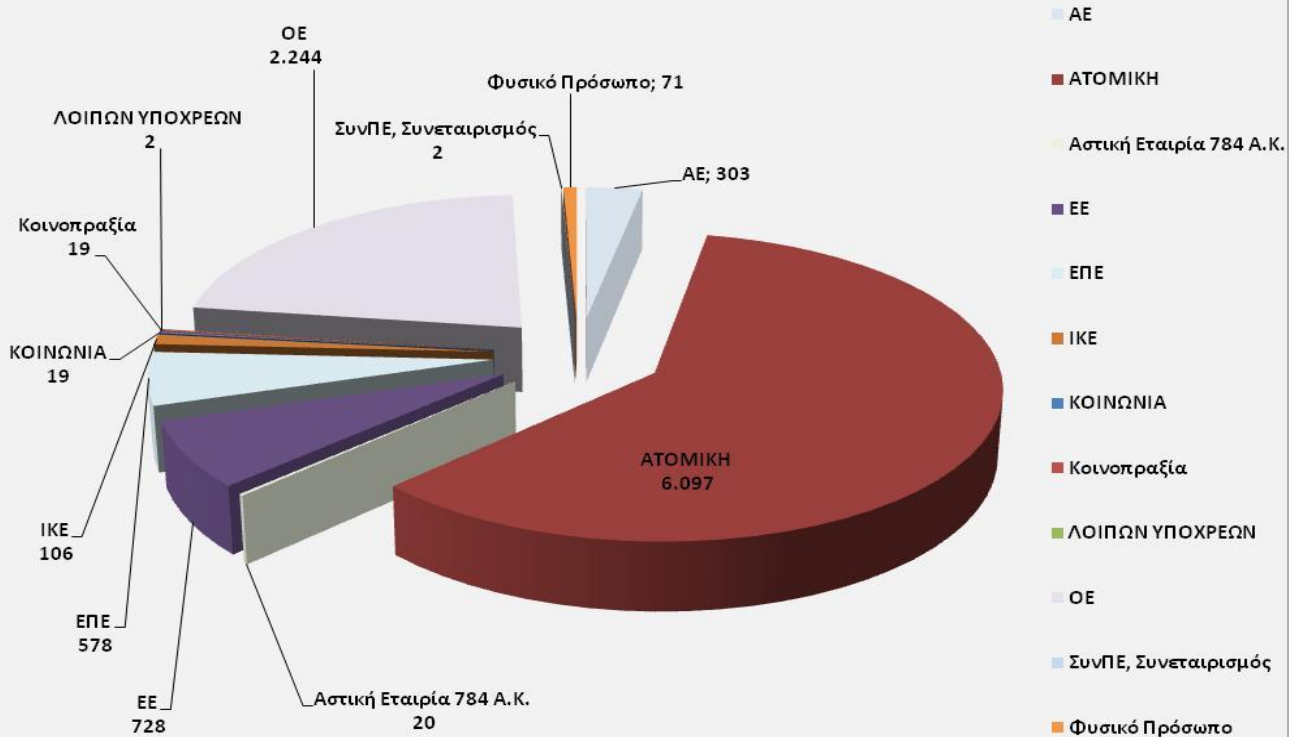

Πηγή: Γενικό Εμπορικό Μητρώο (Γ.Ε.ΜΗ)

Σύμφωνα με στοιχεία από το Γενικό Εμπορικό Μητρώο:

➤ Οι διαγραφές των **ατομικών επιχειρήσεων** το Α εξάμηνο του **2015** αποτελούσε το **59,7%** του συνόλου των διαγραφών ενώ το **22%** αφορούσε **Ο.Ε.**, το **7,1%** **Ε.Ε.** και **3%** **Α.Ε.**



ΕΛΛΗΝΙΚΗ ΔΗΜΟΚΡΑΤΙΑ  
ΕΠΑΓΓΕΛΜΑΤΙΚΟ ΕΠΙΜΕΛΗΤΗΡΙΟ ΑΘΗΝΩΝ  
ΕΔΡΑ: Πανεπιστημίου 44 & Χαρ. Τρικούπη, Αθήνα 106 79  
Τηλ: (+30) 210-3380200 Fax: (+30) 210-3380219  
ΠΑΡΑΡΤΗΜΑ: Γούναρη 227, Άνω Γλυφάδα 16674  
Τηλ.: 210-9609961 Fax: 210-9609964

### Γ.3 Πληροφορίες για βασικά στοιχεία συγκεκριμένων τομέων ή κλάδων

#### Λιανικό Εμπόριο

Σύμφωνα με τα τελευταία διαθέσιμα στοιχεία της ΕΛ.ΣΤΑΤ<sup>5</sup>:

- Η μεταβολή του Δείκτη Κύκλου Εργασιών κατά 2,5 % το μήνα Μάιο του 2015, σε σύγκριση με τον αντίστοιχο δείκτη του Μαΐου του 2014, προήλθε κυρίως από τις κατηγορίες που παρουσιάζονται στο παρακάτω ραβδόγραμμα

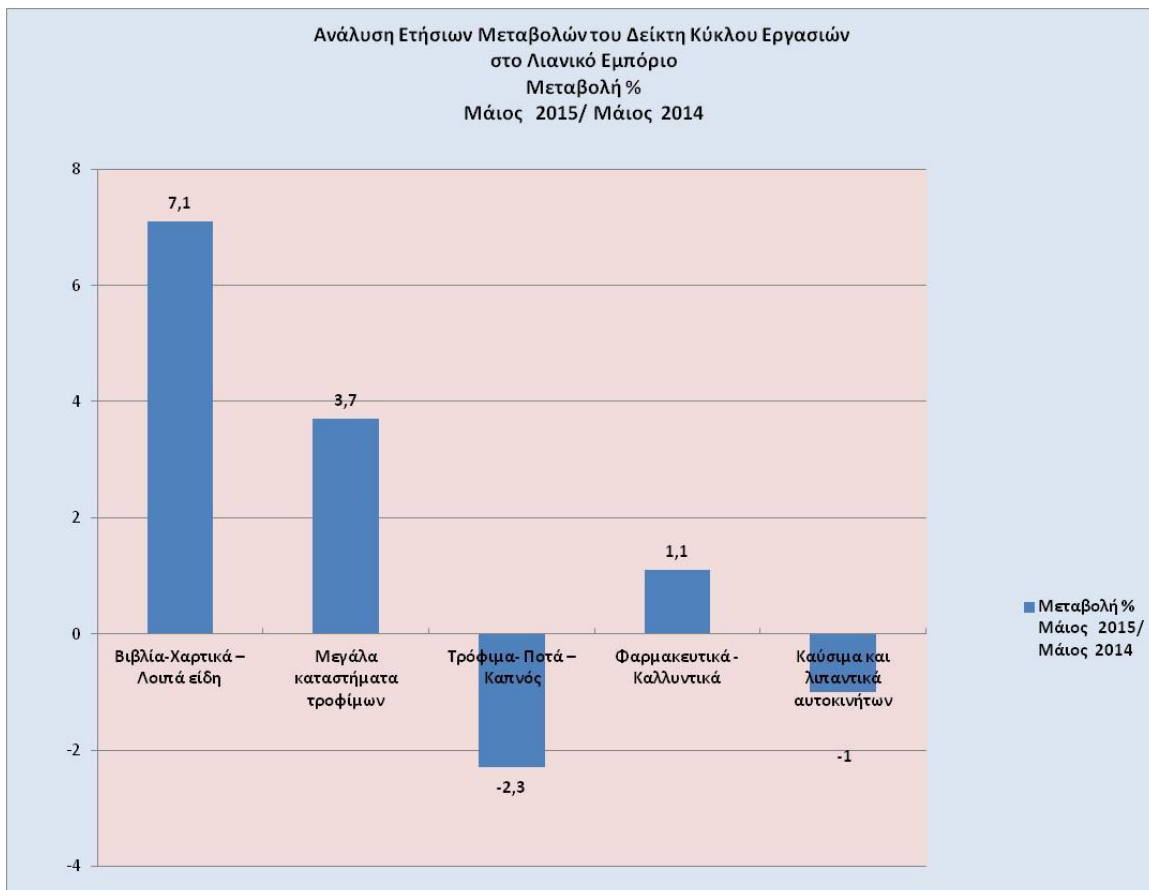

Πηγή: ΕΛ.ΣΤΑΤ, Δείκτης Κύκλου Εργασιών στο Λιανικό Εμπόριο, 31 Ιουλίου 2015

<sup>5</sup> ΕΛ. ΣΤΑΤ 31.7.2015 ,Δείκτης Κύκλου Εργασιών στο Λιανικό Εμπόριο



ΕΛΛΗΝΙΚΗ ΔΗΜΟΚΡΑΤΙΑ  
ΕΠΑΓΓΕΛΜΑΤΙΚΟ ΕΠΙΜΕΛΗΤΗΡΙΟ ΑΘΗΝΩΝ  
ΕΔΡΑ: Πανεπιστημίου 44 & Χαρ. Τρικούπη, Αθήνα 106 79  
Τηλ: (+30) 210-3380200 Fax: (+30) 210-3380219  
ΠΑΡΑΡΤΗΜΑ: Γούναρη 227, Άνω Γλυφάδα 16674  
Τηλ.: 210-9609961 Fax: 210-9609964

## Υπηρεσίες

### Δείκτες Κύκλου Εργασιών στον Τομέα των Υπηρεσιών Μεταβολή(%) Α' τρ. 2015 / Α' τρ. 2014

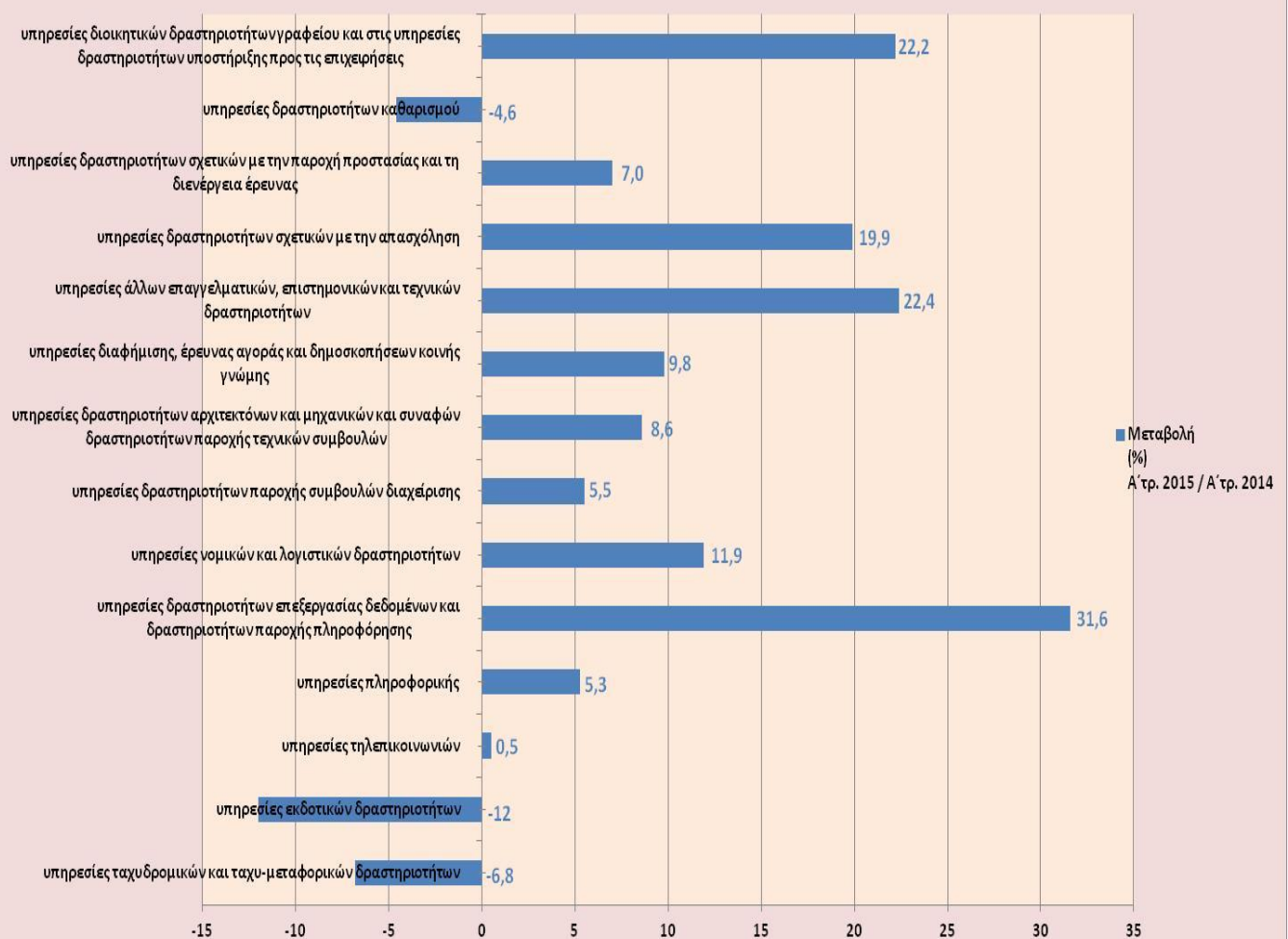

Πηγή: ΕΛ.ΣΤΑΤ. Δείκτες Κύκλου Εργασιών στον τομέα Υπηρεσιών Α' Τρίμηνο 2015 (15/6/2015)

- Την μεγαλύτερη μεταβολή το **Α' Τρίμηνο του 2015/Α'τρίμηνο 2014** είχαν οι υπηρεσίες δραστηριοτήτων επεξεργασίας δεδομένων και δραστηριοτήτων παροχής πληροφόρησης



ΕΛΛΗΝΙΚΗ ΔΗΜΟΚΡΑΤΙΑ  
ΕΠΑΓΓΕΛΜΑΤΙΚΟ ΕΠΙΜΕΛΗΤΗΡΙΟ ΑΘΗΝΩΝ  
ΕΔΡΑ: Πανεπιστημίου 44 & Χαρ. Τρικούπη, Αθήνα 106 79  
Τηλ: (+30) 210-3380200 Fax: (+30) 210-3380219  
ΠΑΡΑΡΤΗΜΑ: Γούναρη 227, Άνω Γλυφάδα 16674  
Τηλ.: 210-9609961 Fax: 210-9609964

## Δ. ΒΑΣΙΚΑ ΜΕΓΕΘΗ ΜΜΕ ΑΤΤΙΚΗΣ –ΣΥΓΚΡΙΣΗ ΜΕ ΑΛΛΕΣ ΠΕΡΙΦΕΡΕΙΕΣ

### Δ.1 Συνοπτικό Προφίλ της Περιφέρειας Αττικής

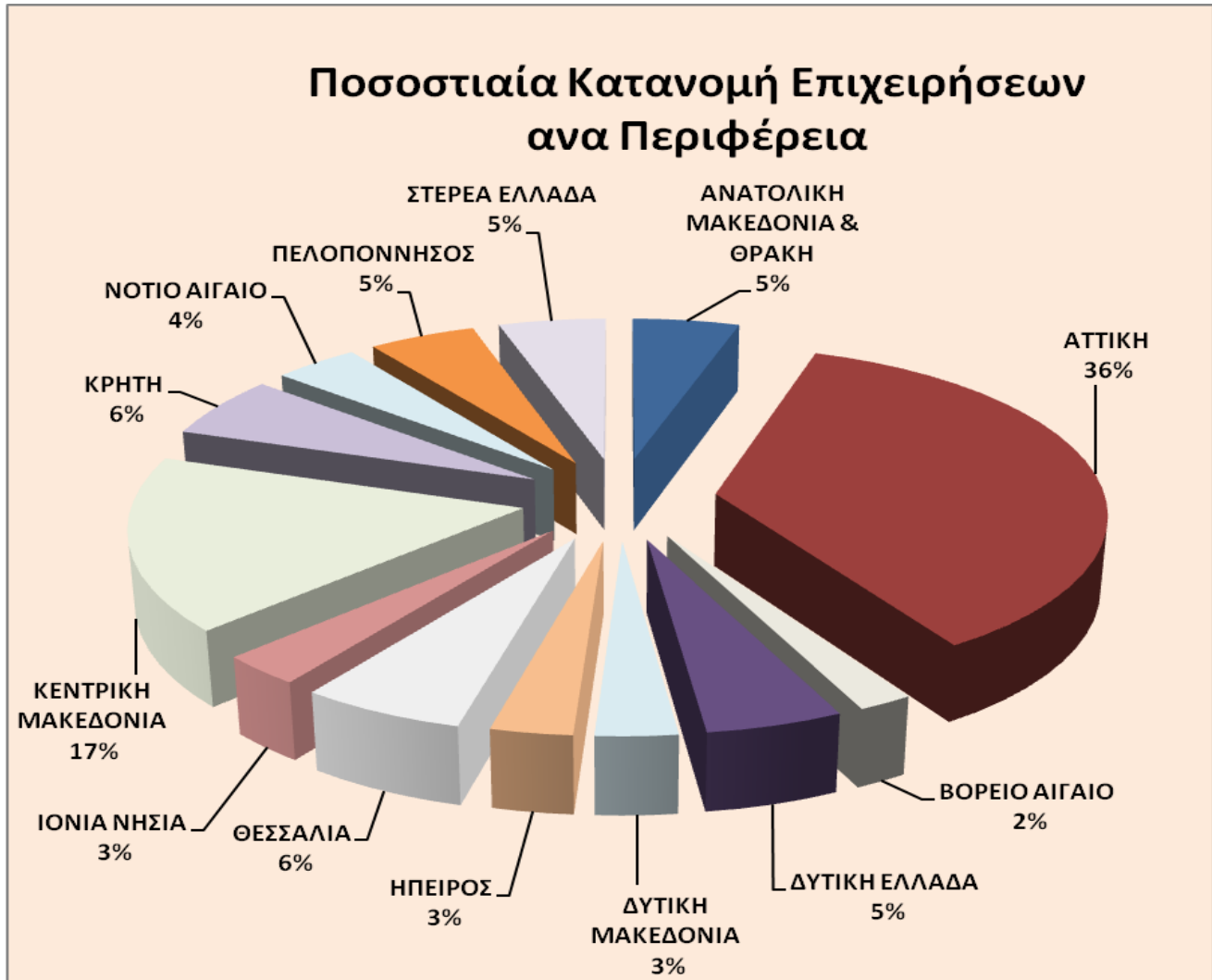

Πηγή: Μητρώο Επιχειρήσεων 2010, ΕΛ. ΣΤΑΤ.  
Επεξεργασία Επαγγελματικό Επιμελητήριο Αθηνών

Σύμφωνα με τα τελευταία διαθέσιμα στοιχεία από την Ελληνική Στατιστική Αρχή που αφορούν το έτος **2010**:

- Στην **Αττική** είναι εγκατεστημένο το **36%** των επιχειρήσεων.
- Την **δεύτερη θέση** ως προς τον αριθμό των επιχειρήσεων που είναι εγκατεστημένες, καταλαμβάνει η **Κεντρική Μακεδονία** με ποσοστό **17%**, ενώ στην **τρίτη θέση** είναι η **Κρήτη με 6%**.



ΕΛΛΗΝΙΚΗ ΔΗΜΟΚΡΑΤΙΑ  
ΕΠΑΓΓΕΛΜΑΤΙΚΟ ΕΠΙΜΕΛΗΤΗΡΙΟ ΑΘΗΝΩΝ  
ΕΔΡΑ: Πανεπιστημίου 44 & Χαρ. Τρικούπη, Αθήνα 106 79  
Τηλ: (+30) 210-3380200 Fax: (+30) 210-3380219  
ΠΑΡΑΡΤΗΜΑ: Γούναρη 227, Άνω Γλυφάδα 16674  
Τηλ.: 210-9609961 Fax: 210-9609964

## Ποσοστό Κύκλου Εργασιών ανά Περιφέρεια

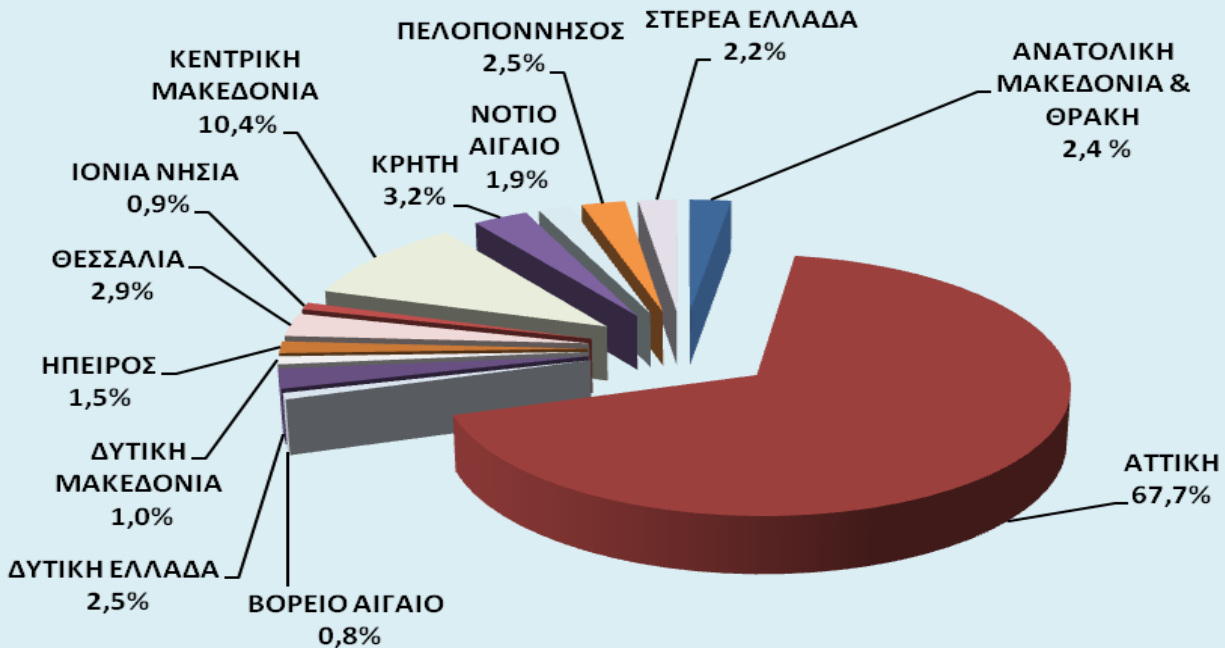

Πηγή: Μητρώο Επιχειρήσεων 2010, ΕΛ. ΣΤΑΤ.  
Επεξεργασία Επαγγελματικό Επιμελητήριο Αθηνών

Σύμφωνα με τα τελευταία διαθέσιμα στοιχεία από την Ελληνική Στατιστική Αρχή που αφορούν το 2010:

- Οι επιχειρήσεις στην **Αττική κατέχουν το 67,7 %** του **συνολικού κύκλου εργασιών** (το ποσοστό κυμαίνεται στα ίδια επίπεδα με τα αντίστοιχα στοιχεία του Μητρώου του 2006 της ΕΛ.ΣΤΑΤ.).
- Η περιφέρεια που κατέχει την **δεύτερη θέση** ως προς το ποσοστό του κύκλου εργασιών των επιχειρήσεων που δραστηριοποιούνται σε αυτήν, είναι η **Κεντρική Μακεδονία** με ποσοστό **10,4%** (το ποσοστό έχει μειωθεί πλέον της μιας μονάδας από το αντίστοιχο του Μητρώου του 2006 της ΕΛ.ΣΤΑΤ.).



ΕΛΛΗΝΙΚΗ ΔΗΜΟΚΡΑΤΙΑ  
ΕΠΑΓΓΕΛΜΑΤΙΚΟ ΕΠΙΜΕΛΗΤΗΡΙΟ ΑΘΗΝΩΝ  
ΕΔΡΑ: Πανεπιστημίου 44 & Χαρ. Τρικούπη, Αθήνα 106 79  
Τηλ: (+30) 210-3380200 Fax: (+30) 210-3380219  
ΠΑΡΑΡΤΗΜΑ: Γούναρη 227, Άνω Γλυφάδα 16674  
Τηλ.: 210-9609961 Fax: 210-9609964

## Ε. ΕΞΕΛΙΞΗ ΕΠΙΧΕΙΡΗΜΑΤΙΚΗΣ ΔΡΑΣΤΗΡΙΟΤΗΤΑΣ ΑΤΤΙΚΗΣ

### Ε.1 Εξέλιξη της επιχειρηματικής δραστηριότητας των μελών του Επαγγελματικού Επιμελητηρίου Αθηνών (Ε.Ε.Α.)

Τα στοιχεία που παρουσιάζονται στη συνέχεια αφορούν στοιχεία που προκύπτουν από επεξεργασία του πληροφοριακού υλικού του Μητρώου του Επαγγελματικού Επιμελητηρίου Αθηνών.

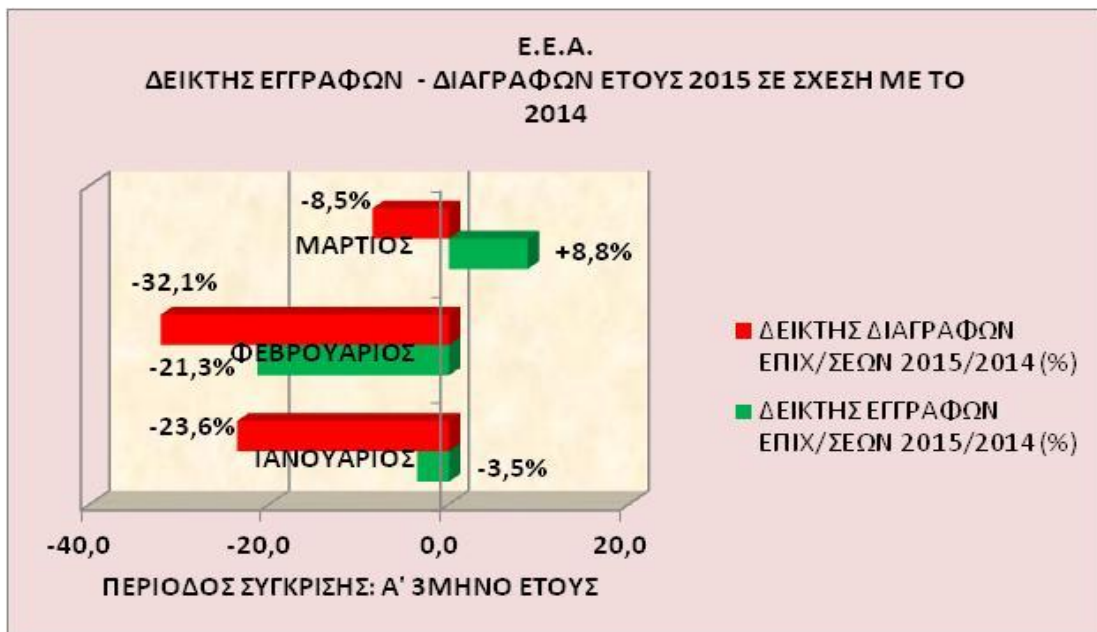

Πηγή :Μητρώο Ε.Ε.Α

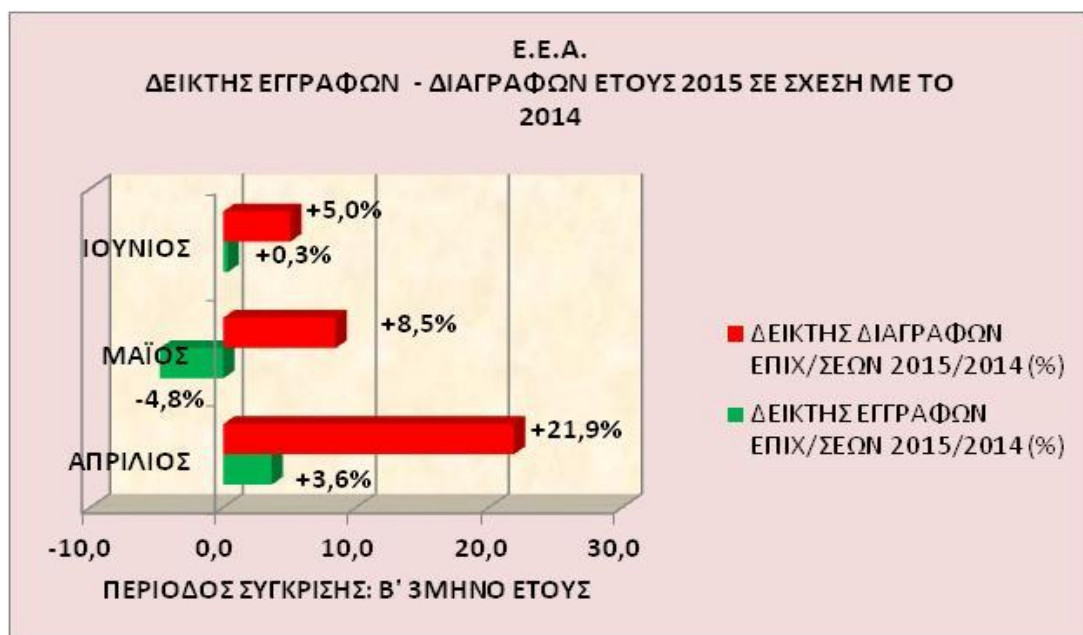

Πηγή :Μητρώο Ε.Ε.Α



ΕΛΛΗΝΙΚΗ ΔΗΜΟΚΡΑΤΙΑ  
ΕΠΑΓΓΕΛΜΑΤΙΚΟ ΕΠΙΜΕΛΗΤΗΡΙΟ ΑΘΗΝΩΝ  
ΕΔΡΑ: Πανεπιστημίου 44 & Χαρ. Τρικούπη, Αθήνα 106 79  
Τηλ: (+30) 210-3380200 Fax: (+30) 210-3380219  
ΠΑΡΑΡΤΗΜΑ: Γούναρη 227, Άνω Γλυφάδα 16674  
Τηλ.: 210-9609961 Fax: 210-9609964

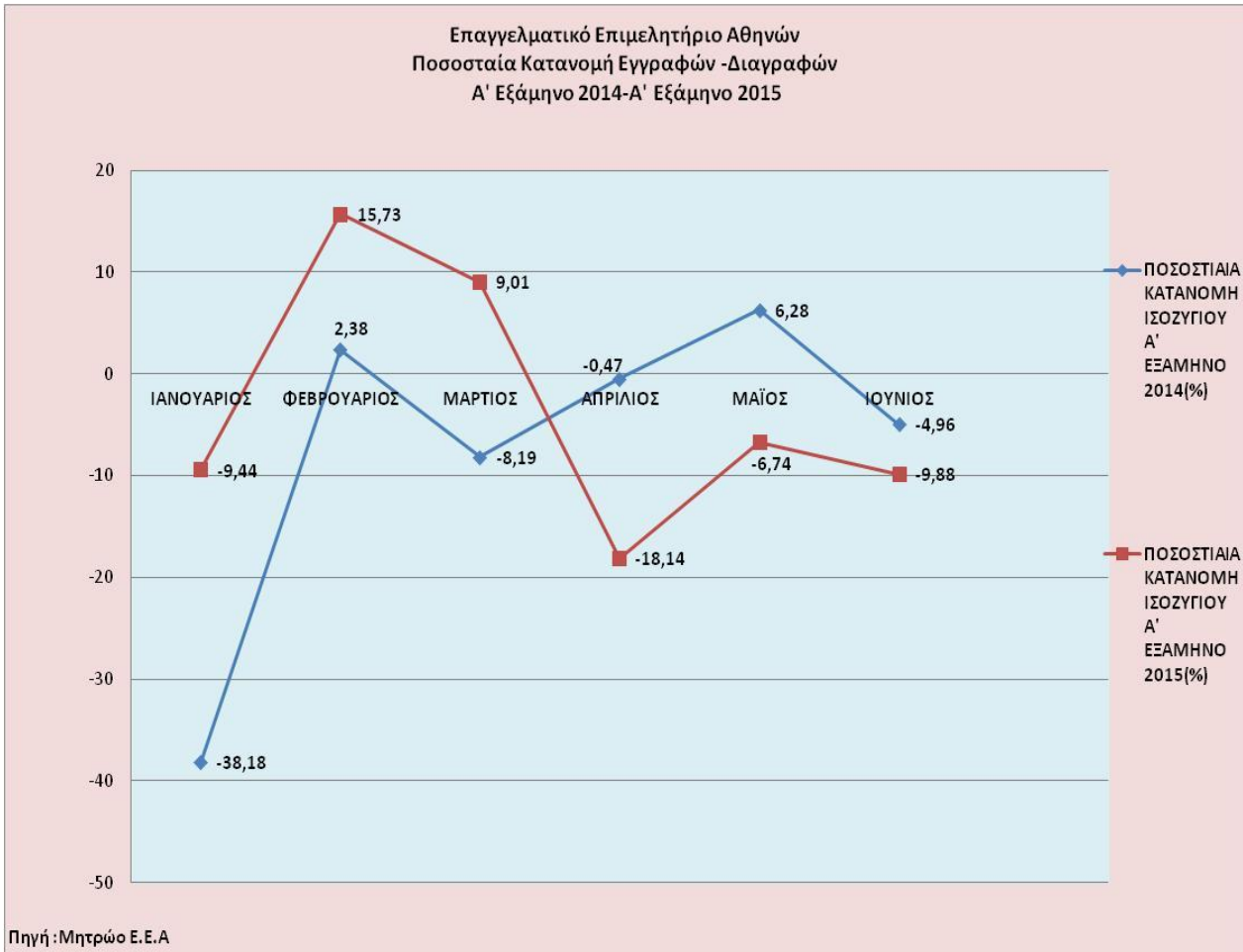

➤ Η ποσοστιαία κατανομή του ισοζυγίου εγγραφών –διαγραφών για το **Α' Εξάμηνο** του **2014** είναι **αρνητική** τον **Ιανουάριο** (-38,18%), τον **Μάρτιο** (-8,19%), τον **Απρίλιο** (-0,47%) και τον **Ιούνιο** (-4,96%)

➤ Η ποσοστιαία κατανομή του ισοζυγίου εγγραφών-διαγραφών για το **Α' Εξάμηνο** του **2015** είναι **αρνητική** τον **Ιανουάριο** (-9,44%), τον **Απρίλιο** (-18,14%), τον **Μάιο** (-6,74%), τον **Ιούνιο** (-9,88%).



ΕΛΛΗΝΙΚΗ ΔΗΜΟΚΡΑΤΙΑ  
ΕΠΑΓΓΕΛΜΑΤΙΚΟ ΕΠΙΜΕΛΗΤΗΡΙΟ ΑΘΗΝΩΝ  
ΕΔΡΑ: Πανεπιστημίου 44 & Χαρ. Τρικούπη, Αθήνα 106 79  
Τηλ: (+30) 210-3380200 Fax: (+30) 210-3380219  
ΠΑΡΑΡΤΗΜΑ: Γούναρη 227, Άνω Γλυφάδα 16674  
Τηλ.: 210-9609961 Fax: 210-9609964

Εγγραφές Επιχειρήσεων ανα Αντικείμενο Δραστηριότητας  
στο Ε.Ε.Α  
Α' Εξάμηνο 2015

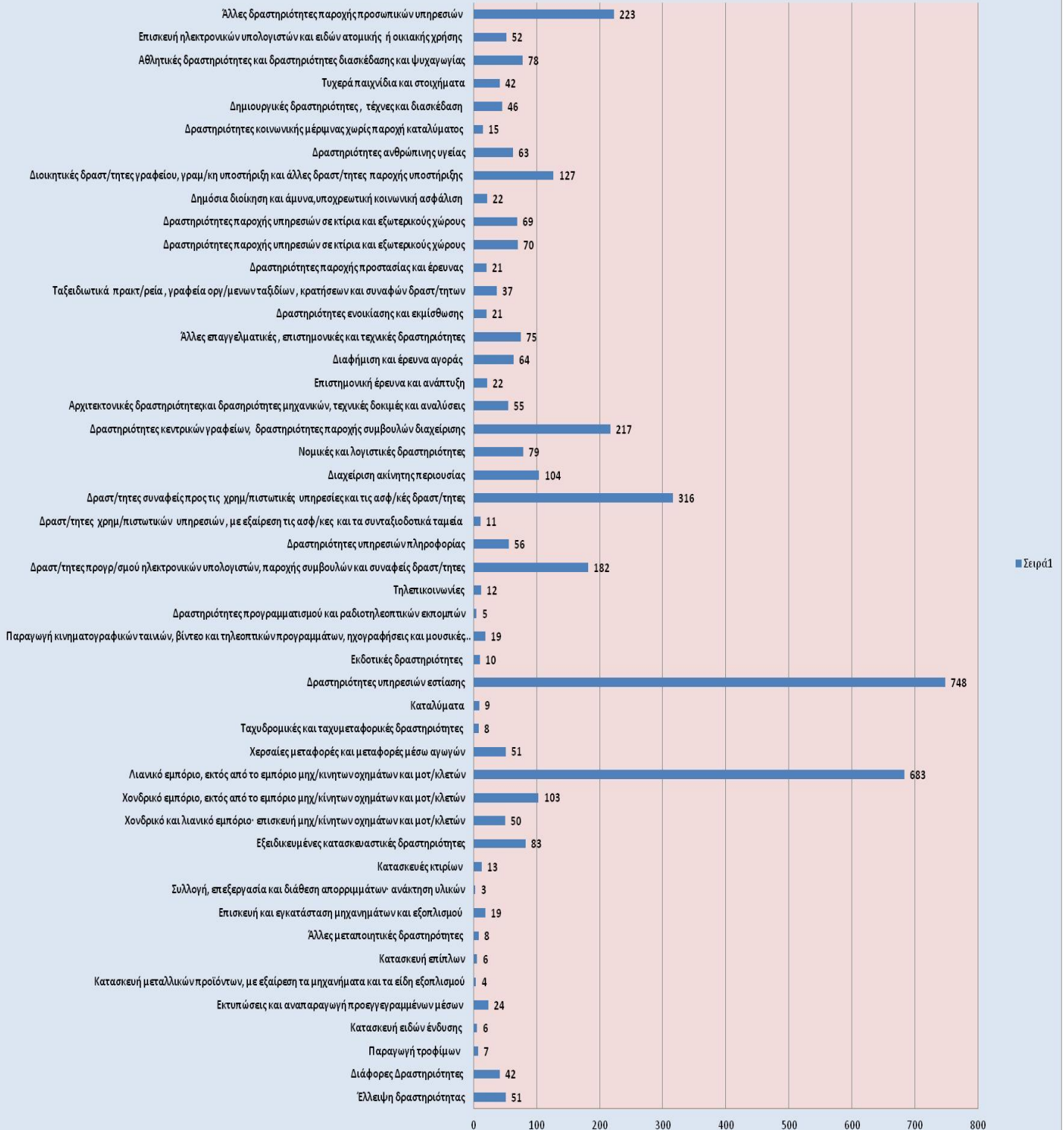





ΕΛΛΗΝΙΚΗ ΔΗΜΟΚΡΑΤΙΑ  
ΕΠΑΓΓΕΛΜΑΤΙΚΟ ΕΠΙΜΕΛΗΤΗΡΙΟ ΑΘΗΝΩΝ  
ΕΔΡΑ: Πανεπιστημίου 44 & Χαρ. Τρικούπη, Αθήνα 106 79  
Τηλ: (+30) 210-3380200 Fax: (+30) 210-3380219  
ΠΑΡΑΡΤΗΜΑ: Γούναρη 227, Άνω Γλυφάδα 16674  
Τηλ.: 210-9609961 Fax: 210-9609964

Πηγή :Μητρώο Ε.Ε.Α

- Ο μεγαλύτερος αριθμός εγγραφών για το Α Εξάμηνο 2015 σύμφωνα με τα στοιχεία του Μητρώου του Ε.Ε.Α. είναι στην **Εστίαση** (748) ενώ στην **δεύτερη θέση** είναι το **λιανικό εμπόριο** (683), την **τρίτη θέση** έχουν οι **δραστηριότητες συναφείς προς τις χρηματοπιστωτικές υπηρεσίες και τις ασφαλιστικές δραστηριότητες** (316) και την **τέταρτη θέση** κατέχουν άλλες δραστηριότητες παροχής προσωπικών υπηρεσιών (223).



ΕΛΛΗΝΙΚΗ ΔΗΜΟΚΡΑΤΙΑ  
ΕΠΑΓΓΕΛΜΑΤΙΚΟ ΕΠΙΜΕΛΗΤΗΡΙΟ ΑΘΗΝΩΝ  
ΕΔΡΑ: Πανεπιστημίου 44 & Χαρ. Τρικούπη, Αθήνα 106 79  
Τηλ: (+30) 210-3380200 Fax: (+30) 210-3380219  
ΠΑΡΑΡΤΗΜΑ: Γούναρη 227, Άνω Γλυφάδα 16674  
Τηλ.: 210-9609961 Fax: 210-9609964

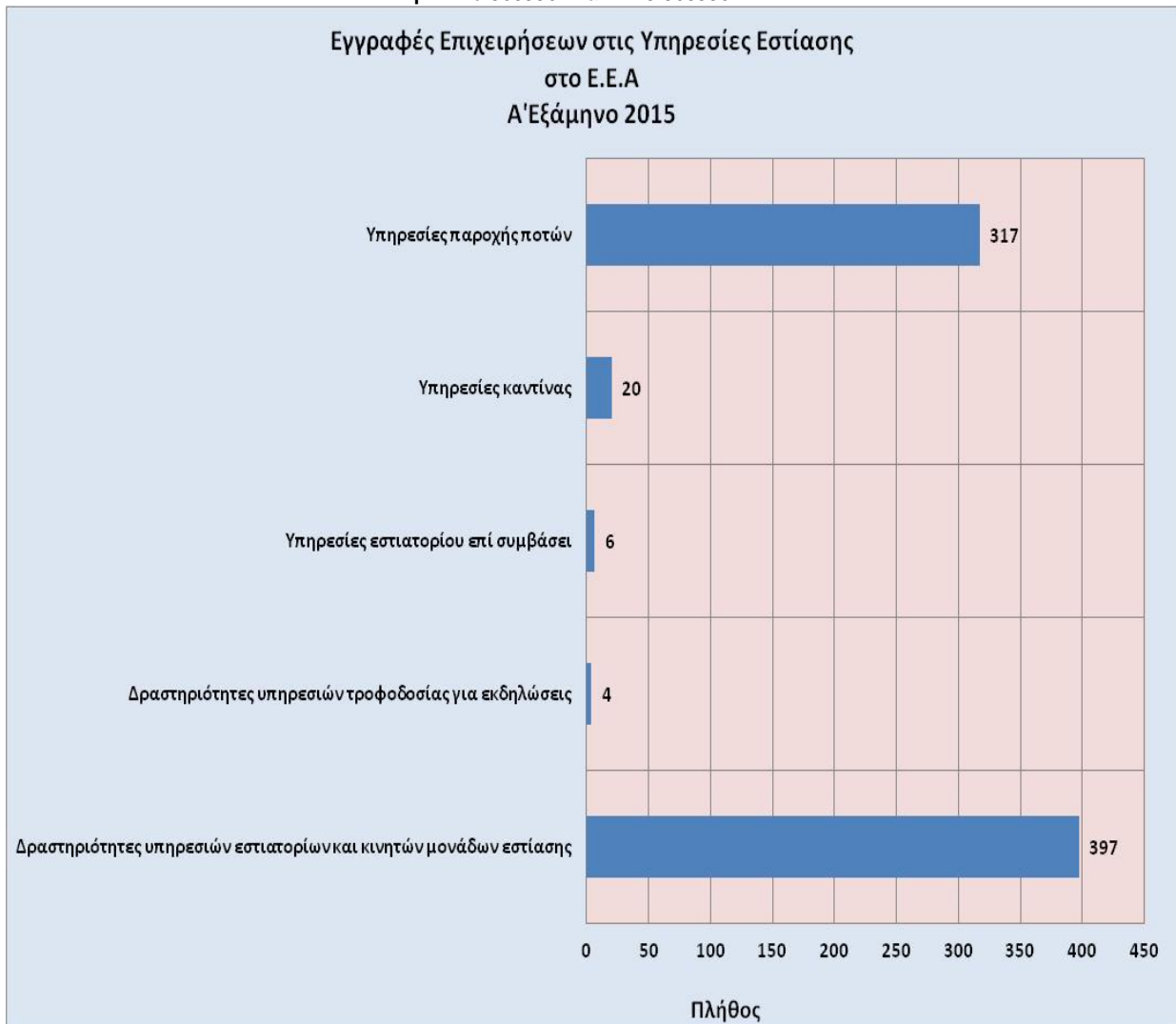

- Ο μεγαλύτερος αριθμός επιχειρήσεων που δημιουργούνται στον τομέα της εστίασης αφορούν εστιατόρια και κινητές μονάδες εστίασης(397) και υπηρεσίες παροχής ποτών(317)



ΕΛΛΗΝΙΚΗ ΔΗΜΟΚΡΑΤΙΑ  
ΕΠΑΓΓΕΛΜΑΤΙΚΟ ΕΠΙΜΕΛΗΤΗΡΙΟ ΑΘΗΝΩΝ  
ΕΔΡΑ: Πανεπιστημίου 44 & Χαρ. Τρικούπη, Αθήνα 106 79  
Τηλ: (+30) 210-3380200 Fax: (+30) 210-3380219  
ΠΑΡΑΡΤΗΜΑ: Γούναρη 227, Άνω Γλυφάδα 16674  
Τηλ.: 210-9609961 Fax: 210-9609964

### Εγγραφές στο Ε.Ε.Α στο Λιανικό Εμπόριο Α' Εξάμηνο του 2015

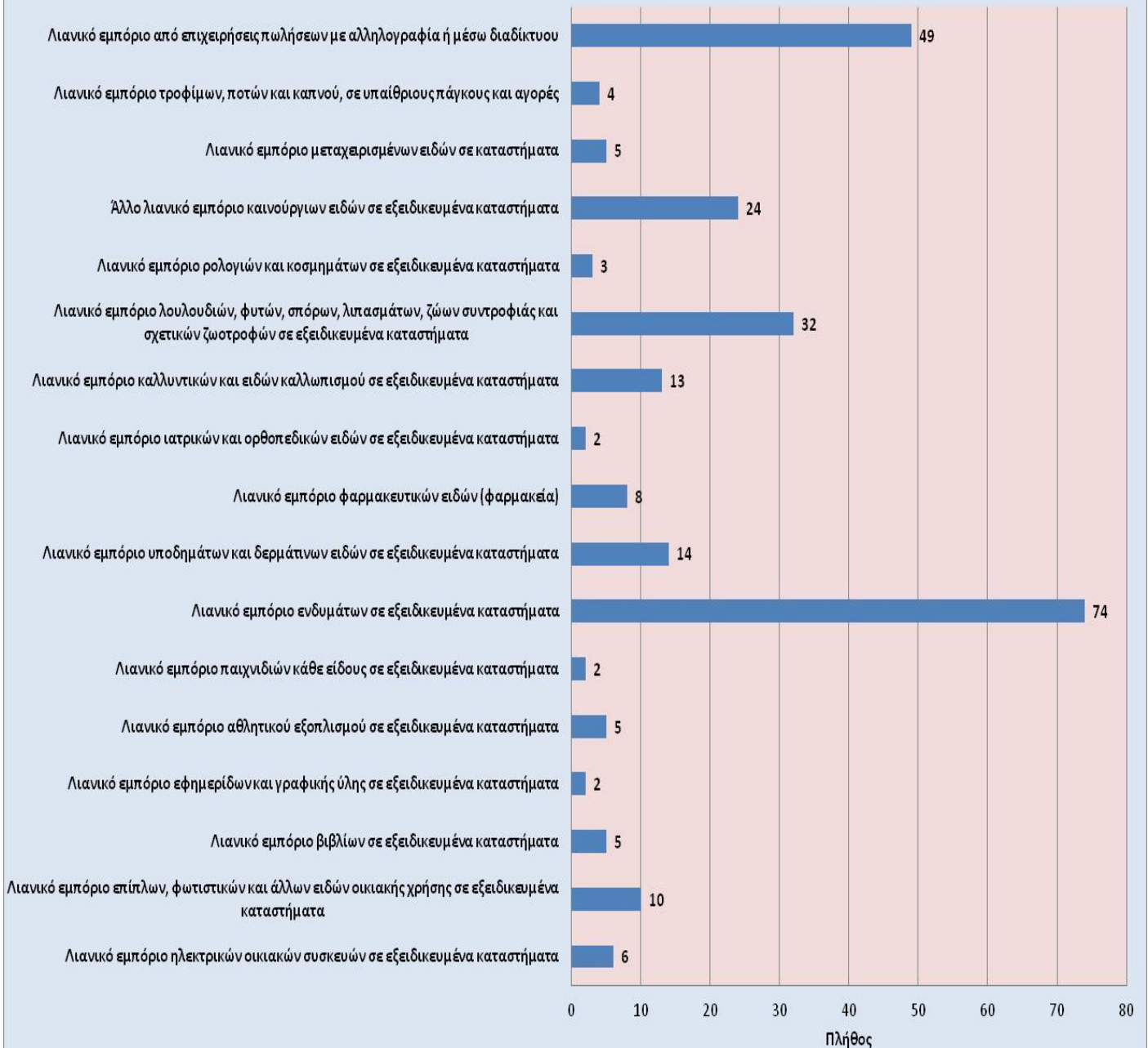



ΕΛΛΗΝΙΚΗ ΔΗΜΟΚΡΑΤΙΑ  
ΕΠΑΓΓΕΛΜΑΤΙΚΟ ΕΠΙΜΕΛΗΤΗΡΙΟ ΑΘΗΝΩΝ  
ΕΔΡΑ: Πανεπιστημίου 44 & Χαρ. Τρικούπη, Αθήνα 106 79  
Τηλ: (+30) 210-3380200 Fax: (+30) 210-3380219  
ΠΑΡΑΡΤΗΜΑ: Γούναρη 227, Άνω Γλυφάδα 16674  
Τηλ.: 210-9609961 Fax: 210-9609964

- Το **μεγαλύτερο ποσοστό εγγραφών** στο Λιανικό Εμπόριο κατέχει το **Λιανικό Εμπόριο ενδυμάτων σε εξειδικευμένα καταστήματα (14,6%)**(δηλαδή εκμετάλλευση καταστήματος ψιλικών ειδών , εκμετάλλευση περίπτερου κλπ.)
- Το **13,6%** του Λιανικού Εμπορίου κατέχει το **Λιανικό εμπόριο σε μη εξειδικευμένα καταστήματα που πωλούν κυρίως τρόφιμα, ποτά ή καπνό** (δηλαδή Λιανικό εμπόριο ειδών οινοπαντοπωλείου, Λιανικό εμπόριο ειδών παντοπωλείου κλπ)