

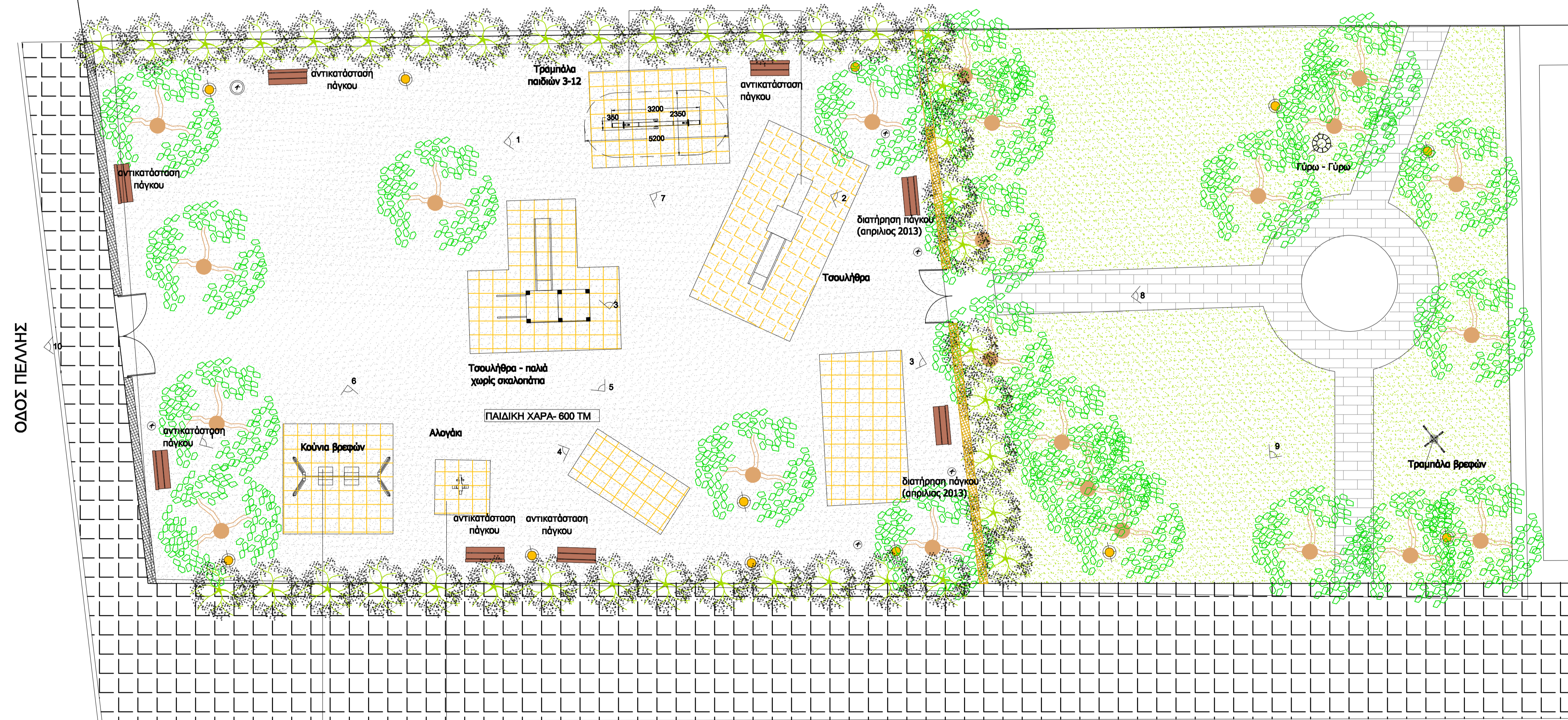

10 ΦΩΤΟΓΡΑΦΙΕΣ ΥΦΙΣΤΑΜΕΝΗΣ ΚΑΤΑΣΤΑΣΗΣ

ΝΑ ΣΥΝΤΗΡΗΘΟΥΝ- ΕΠΙΣΚΕΥΑΣΤΟΥΝ ΚΑΙ ΝΑ ΕΛΕΓΧΘΟΥΝ ΟΙ ΑΠΟΣΤΑΣΕΙΣ ΑΣΦΑΛΕΙΑΣ. ΥΠΑΡΧΕΙ ΠΙΣΤΟΠΟΙΗΤΙΚΟ. ΟΡΓΑΝΑ ΠΑΡΚΟΤΕΧΝΙΚΗΣ ΑΠΡΙΛΙΟΣ 2013.



ΝΑ ΣΥΝΤΗΡΗΘΟΥΝ- ΕΠΙΣΚΕΥΑΣΤΟΥΝ-ΠΙΣΤΟΠΟΙΗΘΟΥΝ ΚΑΙ ΝΑ ΕΛΕΓΧΘΟΥΝ ΟΙ ΑΠΟΣΤΑΣΕΙΣ ΑΣΦΑΛΕΙΑΣ. ΑΛΛΙΩΣ ΝΑ ΑΝΤΙΚΑΤΑΣΤΑΘΟΥΝ

ΟΔΟΣ ΟΛΥΜΠΟΥ

ΚΑΤΩΦΗ ΥΦΙΣΤΑΜΕΝΗΣ ΚΑΤΑΣΤΑΣΗΣ

ΝΟΜΑΡΧΙΑ ΑΤΤΙΚΗΣ
ΔΗΜΟΣ ΧΑΛΑΝΔΡΙΟΥ
ΤΕΧΝΙΚΗ ΥΠΗΡΕΣΙΑ

ΣΥΝΤΗΡΗΣΗ ΠΑΙΔΙΚΩΝ ΧΑΡΩΝ ΚΑΙ ΚΟΙΝΟΧΡΗΣΤΩΝ ΧΩΡΩΝ ΣΤΟ ΔΗΜΟ ΧΑΛΑΝΔΡΙΟΥ

(ΟΛΥΜΠΟΥ ΚΑΙ ΠΕΛΛΗΣ- Ο.Τ. 440)

ΚΛΙΜΑΚΑ
1:100

ΟΡΙΣΤΙΚΗ ΜΕΛΕΤΗ

ΑΠΟΤΥΠΩΣΗ ΥΦΙΣΤΑΜΕΝΗΣ ΚΑΤΑΣΤΑΣΗΣ

ΤΕΧΝΙΚΗ ΥΠΗΡΕΣΙΑ

ΑΡ. ΣΧΕΔΙΟΥ
Α.01
ΗΜΕΡΟΜΗΝΙΑ
ΜΑΡ 2014

ΜΕΛΕΤΗΤΗΣ

ΕΓΚΡΙΘΗΚΕ

ΘΕΩΡΗΘΗΚΕ

Ε. ΧΡΥΣΟΧΟΪΔΗ
ΑΡΧ. ΜΗΧ. Ε.Μ.Π.

Ε. ΚΑΤΑΠΟΔΗ
ΑΓΡΟΝ. ΤΟΠΟΓΡΑΦΟΣ ΜΗΧ. ΕΜΠ
ΠΡΟΣΤΑΜΕΝΗ ΜΕΛΕΤΩΝ

Μ. ΑΣΠΡΟΓΕΡΑΚΑ
ΑΡΧΙΤΕΚΤΟΝ ΜΗΧ. Ε.Μ.Π.
ΔΙΕΥΘΥΝΤΡΙΑ Τ.Υ.