



ΕΛΛΗΝΙΚΗ ΔΗΜΟΚΡΑΤΙΑ
ΕΠΑΓΓΕΛΜΑΤΙΚΟ ΕΠΙΜΕΛΗΤΗΡΙΟ ΑΘΗΝΩΝ
ΕΔΡΑ: Πανεπιστημίου 44 & Χαρ. Τρικούπη, Αθήνα 106 79
Τηλ: (+30) 210-3380200 Fax: (+30) 210-3380219
ΠΑΡΑΡΤΗΜΑ: Γούναρη 227, Άνω Γλυφάδα 16674
Τηλ.: 210-9609961 Fax: 210-9609964

ΜΗΝΙΑΙΟ ΕΝΗΜΕΡΩΤΙΚΟ ΔΕΛΤΙΟ ΕΠΑΓΓΕΛΜΑΤΙΚΗΣ ΔΡΑΣΤΗΡΙΟΤΗΤΑΣ

Σεπτέμβριος 2015

(περιλαμβάνει τα πιο πρόσφατα διαθέσιμα στοιχεία από τις αντίστοιχες πηγές)



ΕΛΛΗΝΙΚΗ ΔΗΜΟΚΡΑΤΙΑ
ΕΠΑΓΓΕΛΜΑΤΙΚΟ ΕΠΙΜΕΛΗΤΗΡΙΟ ΑΘΗΝΩΝ
ΕΔΡΑ: Πανεπιστημίου 44 & Χαρ. Τρικούπη, Αθήνα 106 79
Τηλ: (+30) 210-3380200 Fax: (+30) 210-3380219
ΠΑΡΑΡΤΗΜΑ: Γούναρη 227, Άνω Γλυφάδα 16674
Τηλ.: 210-9609961 Fax: 210-9609964

ΕΠΑΓΓΕΛΜΑΤΙΚΟ ΕΠΙΜΕΛΗΤΗΡΙΟ ΑΘΗΝΩΝ (ΣΥΣΤΑΣΕΙΣ – ΔΙΑΓΡΑΦΕΣ ΕΠΙΧΕΙΡΗΣΕΩΝ)

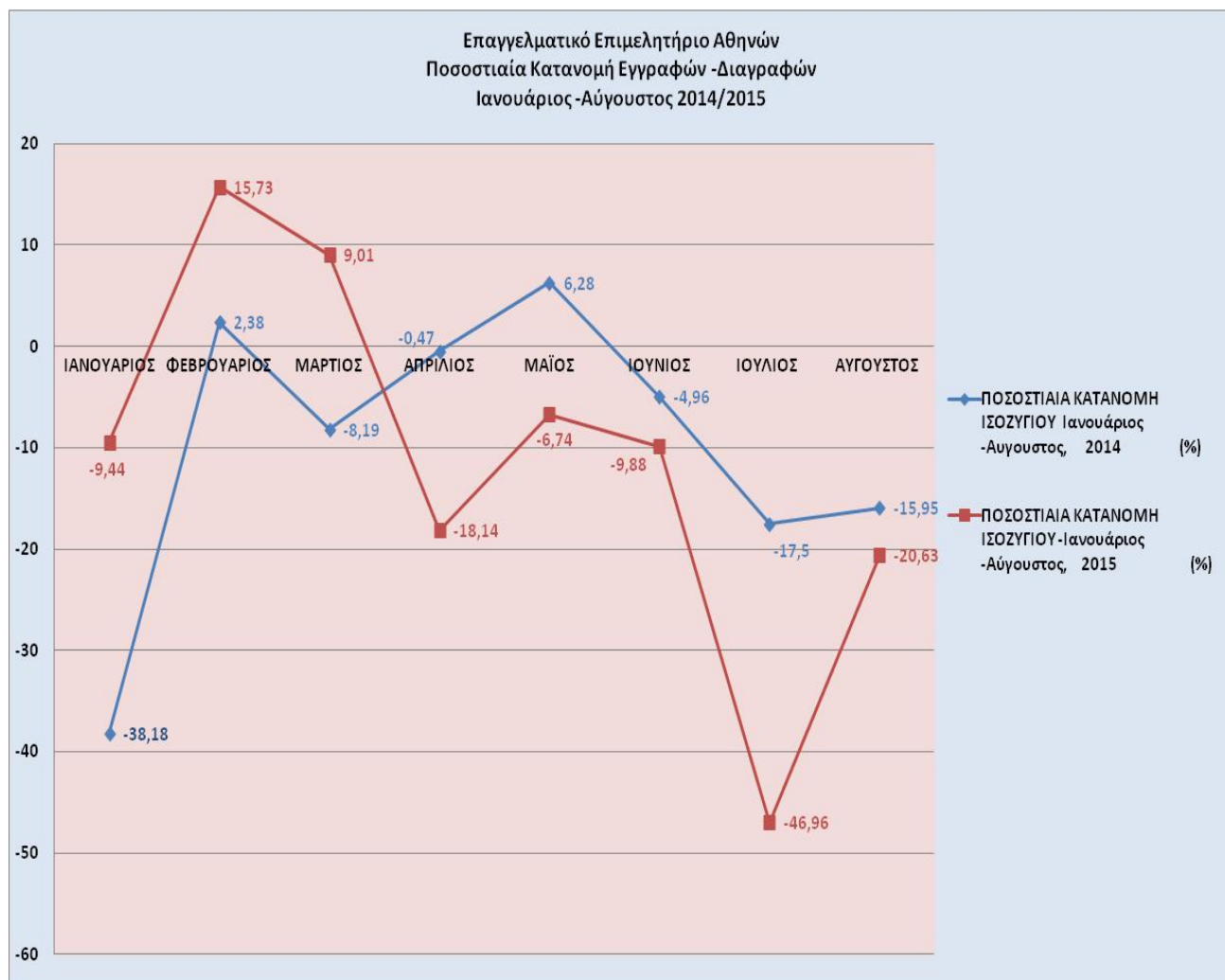

Πηγή: Μητρώο Ε.Ε.Α

Σύμφωνα με τα στοιχεία του Μητρώου του Ε.Ε.Α κατά την περίοδο Ιανουαρίου – Αυγούστου του 2014 /2015 παρατηρούνται τα εξής :

- Η **ποσοστιαία κατανομή του ισοζυγίου εγγραφών - διαγραφών** τους οκτώ μήνες του **2015** παρουσιάζει την **μεγαλύτερη αρνητική τιμή** τον **Ιούλιο (-46,96%)**, **αρκετά χαμηλότερη** από αυτή που καταγράφηκε το **2014**, η οποία είναι **-17,50%**.
- Η **ποσοστιαία κατανομή του ισοζυγίου εγγραφών - διαγραφών** τους οκτώ μήνες του **2015** είναι **θετική** τον **Φεβρουάριο (15,73%)** και τον **Μάρτιο (9,01%)**, ενώ το **2014** ήταν επίσης θετική κατά το μήνα **Φεβρουάριο (2,38%)** και τον **Μάιο (6,28%)**.



ΕΛΛΗΝΙΚΗ ΔΗΜΟΚΡΑΤΙΑ
ΕΠΑΓΓΕΛΜΑΤΙΚΟ ΕΠΙΜΕΛΗΤΗΡΙΟ ΑΘΗΝΩΝ
ΕΔΡΑ: Πανεπιστημίου 44 & Χαρ. Τρικούπη, Αθήνα 106 79
Τηλ: (+30) 210-3380200 Fax: (+30) 210-3380219
ΠΑΡΑΡΤΗΜΑ: Γούναρη 227, Άνω Γλυφάδα 16674
Τηλ.: 210-9609961 Fax: 210-9609964

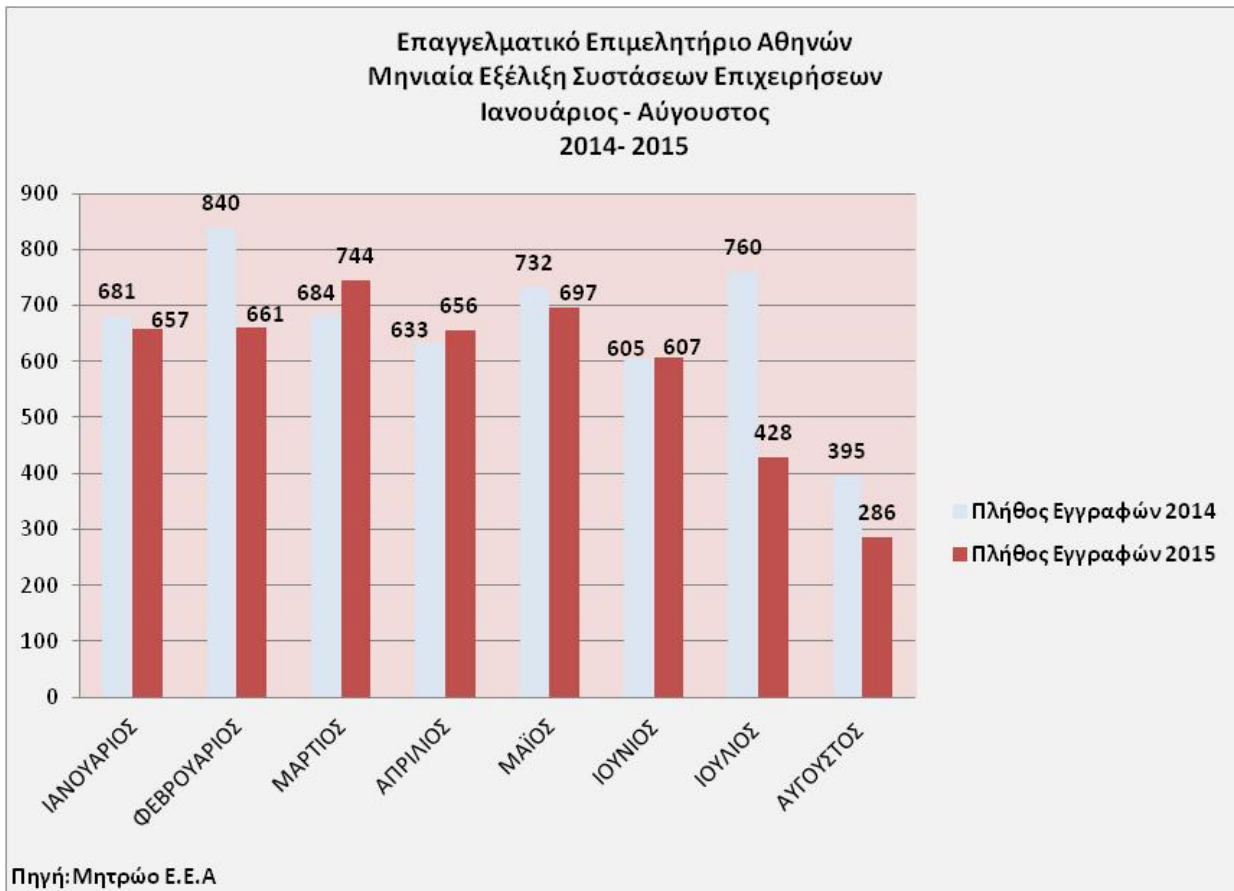

Σύμφωνα με τα στοιχεία του Μητρώου του Ε.Ε.Α. για τις εγγραφές κατά την **περίοδο Ιανουαρίου – Αυγούστου του έτους 2015** σε σύγκριση με τους αντίστοιχους μήνες το έτος 2014, παρατηρούνται τα εξής :

- Οι **εγγραφές** κατά το αναφερόμενο χρονικό διάστημα του οχταμήνου του 2015 σημείωσαν άνοδο μόνο κατά τους μήνες, **Μάρτιο** κατά **8,8%**, **Απρίλιο** κατά **3,6%** και **ισχνή άνοδο τον Ιούνιο** κατά **0,3%**.
- Αντίθετα τους υπόλοιπους 5 μήνες η τάση ήταν πτωτική με αποκορύφωμα τον **Ιούλιο του 2015, οπότε η μείωση ξεπέρασε το 43% (43,7%)** σε σύγκριση με τις εγγραφές του αντίστοιχου μήνα του **2014**. Μεγάλη μείωση στο ποσοστό των εγγραφών παρατηρήθηκε επίσης τον **Αύγουστο του 2015** σε σύγκριση με τον **Αύγουστο του 2014** (κατά **27,6%**), τον **Φεβρουάριο** κατά **21,3%** και αρκετά μικρότερες μειώσεις στα ποσοστά των εγγραφών κατεγράφησαν το **Μάιο** κατά **4,8%** και τον **Ιανουάριο** κατά **3,5%**.
- Σε απόλυτες τιμές ο μεγαλύτερος αριθμός εγγραφών για το εξεταζόμενο χρονικό διάστημα παρατηρήθηκε τον **Μάρτιο του 2015 με 744 εγγραφές**, όταν για το ίδιο χρονικό διάστημα του προηγούμενου έτους η μεγαλύτερη τιμή καταγράφηκε το Φεβρουάριο του 2014 με 840 εγγραφές.



ΕΛΛΗΝΙΚΗ ΔΗΜΟΚΡΑΤΙΑ
ΕΠΑΓΓΕΛΜΑΤΙΚΟ ΕΠΙΜΕΛΗΤΗΡΙΟ ΑΘΗΝΩΝ
ΕΔΡΑ: Πανεπιστημίου 44 & Χαρ. Τρικούπη, Αθήνα 106 79
Τηλ: (+30) 210-3380200 Fax: (+30) 210-3380219
ΠΑΡΑΡΤΗΜΑ: Γούναρη 227, Άνω Γλυφάδα 16674
Τηλ.: 210-9609961 Fax: 210-9609964

- Αντίστοιχα οι λιγότερες εγγραφές σημειώθηκαν, όπως παραδοσιακά συμβαίνει κάθε χρόνο, το μήνα Αύγουστο (395 εγγραφές τον Αύγουστο του 2014 και 286 εγγραφές τον Αύγουστο του 2015).

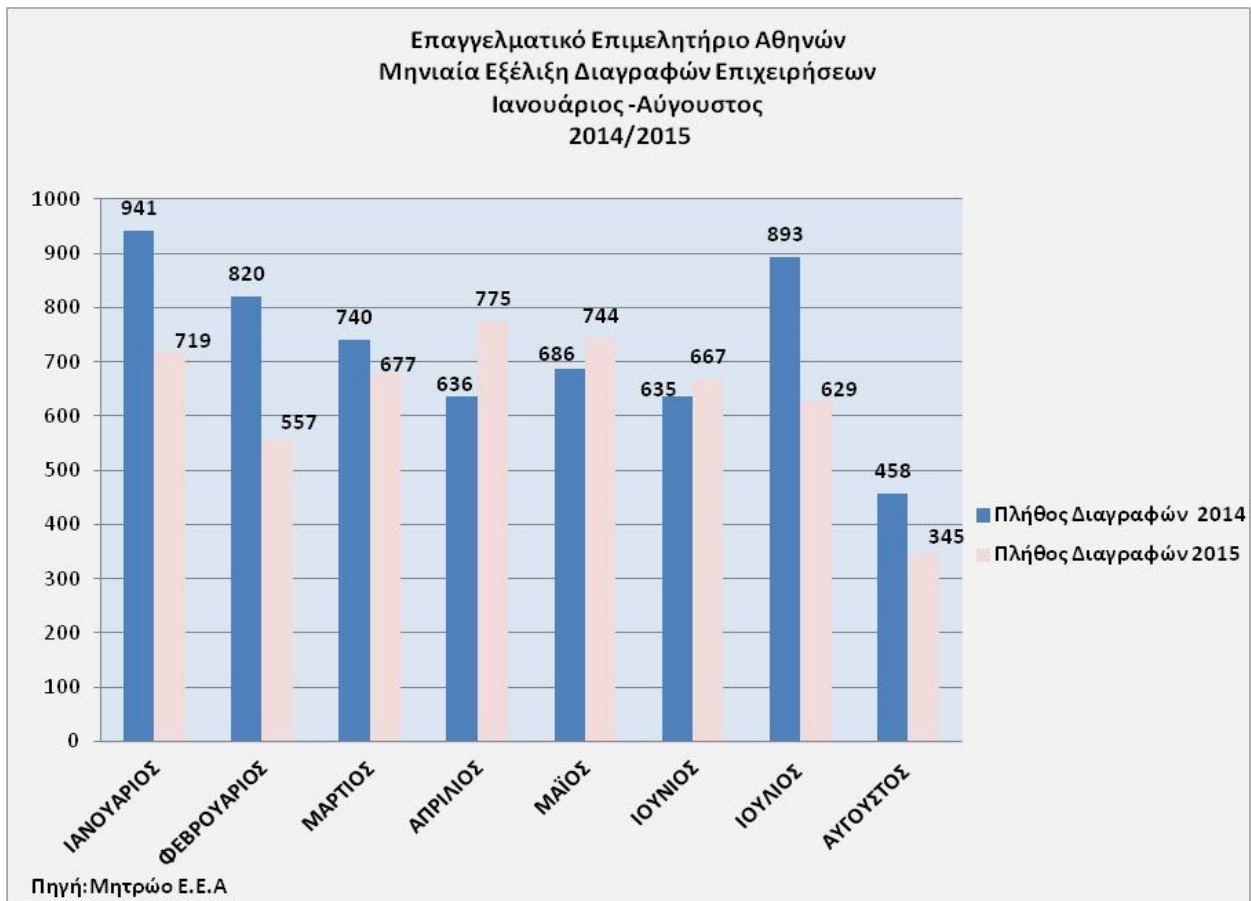

Σύμφωνα με τα στοιχεία του Μητρώου του Ε.Ε.Α. για τις διαγραφές κατά την **περίοδο Ιανουαρίου – Αυγούστου του έτους 2015** σε σύγκριση με τους αντίστοιχους μήνες το έτος 2014, παρατηρούνται τα εξής :

- Οι **διαγραφές** τον **Ιανουάριο του 2015** είναι κατά **23,6% λιγότερες** από τις αντίστοιχες διαγραφές του **2014** και το ίδιο φαινόμενο παρατηρήθηκε για τον **Φεβρουάριο** κατά **32%**, τον **Μάρτιο** κατά **8,5%**, τον **Ιούλιο** κατά **29,6%** και τον **Αύγουστο** κατά **24,7%**.
- Αντίθετα περισσότερες διαγραφές σημειώθηκαν τον **Απρίλιο** του **2015** έναντι του Απριλίου του **2014** (**21,8% περισσότερες**), τον **Μάιο** και τον **Ιούνιο** του 2015 έναντι των αντίστοιχων μηνών του 2014, κατά **8,5%** και **5%** αντίστοιχα.
- Συνολικά παρατηρείται μια μείωση κατά 12% των επιχειρήσεων που έκλεισαν εντός του 2015 (5.113 επιχειρήσεις) σε σχέση με αυτές που έκλεισαν το 2014 (5.809 επιχειρήσεις), φαινόμενο που αν διατηρηθεί και στο υπόλοιπο διάστημα, πιθανά φανερώνει μια αναστροφή του αρνητικού κλίματος.