



**ΕΛΛΗΝΙΚΗ ΔΗΜΟΚΡΑΤΙΑ**  
**ΕΠΑΓΓΕΛΜΑΤΙΚΟ ΕΠΙΜΕΛΗΤΗΡΙΟ ΑΘΗΝΩΝ**  
**ΕΔΡΑ: Πανεπιστημίου 44 & Χαρ. Τρικούπη, Αθήνα 106 79**  
**Τηλ: (+30) 210-3380200 Fax: (+30) 210-3380219**  
**ΠΑΡΑΡΤΗΜΑ: Γούναρη 227, Άνω Γλυφάδα 16674**  
**Τηλ.: 210-9609961 Fax: 210-9609964**

## **ΤΡΙΜΗΝΙΑΙΟ ΕΝΗΜΕΡΩΤΙΚΟ ΔΕΛΤΙΟ ΕΠΑΓΓΕΛΜΑΤΙΚΗΣ ΔΡΑΣΤΗΡΙΟΤΗΤΑΣ**

**ΣΕΠΤΕΜΒΡΗΣ 2014**

(περιλαμβάνει τα πιο πρόσφατα διαθέσιμα στοιχεία από τις αντίστοιχες πηγές )

Πηγές Στοιχείων: Ευρωπαϊκή Επιτροπή , Eurostat, Ελληνική Στατιστική Αρχή , Τράπεζα Ελλάδος, ΙΟΒΕ , Μητρώο  
Μελών Ε.Ε.Α., Γενικό Εμπορικό Μητρώο , ΙΝ.ΕΜ.Υ – ΕΣΣΕ



ΕΛΛΗΝΙΚΗ ΔΗΜΟΚΡΑΤΙΑ  
ΕΠΑΓΓΕΛΜΑΤΙΚΟ ΕΠΙΜΕΛΗΤΗΡΙΟ ΑΘΗΝΩΝ  
ΕΔΡΑ: Πανεπιστημίου 44 & Χαρ. Τρικούπη, Αθήνα 106 79  
Τηλ: (+30) 210-3380200 Fax: (+30) 210-3380219  
ΠΑΡΑΡΤΗΜΑ: Γούναρη 227, Άνω Γλυφάδα 16674  
Τηλ.: 210-9609961 Fax: 210-9609964

## ΠΙΝΑΚΑΣ ΠΕΡΙΕΧΟΜΕΝΩΝ

<b>A. ΕΙΣΑΓΩΓΗ .....</b>	<b>3</b>
<b>B. ΒΑΣΙΚΑ ΜΕΓΕΘΗ ΕΛΛΗΝΙΚΗΣ ΟΙΚΟΝΟΜΙΑΣ .....</b>	<b>4</b>
<b>Γ. ΔΗΜΟΓΡΑΦΙΚΑ ΣΤΟΙΧΕΙΑ ΕΛΛΗΝΙΚΩΝ ΜΜΕ –ΣΥΓΚΡΙΣΗ ΜΕ Ε.Ε . .....</b>	<b>7</b>
Γ.1 ΒΑΣΙΚΑ ΣΤΟΙΧΕΙΑ ΕΛΛΗΝΙΚΩΝ ΕΠΙΧΕΙΡΗΣΕΩΝ –ΣΥΓΚΡΙΣΗ ΜΕ ΣΤΟΙΧΕΙΑ ΕΥΡΩΠΑΪΚΩΝ .....	7
ΕΠΙΧΕΙΡΗΣΕΩΝ .....	7
Γ.2 ΣΥΣΤΑΣΕΙΣ- ΔΙΑΓΡΑΦΕΣ ΕΠΙΧΕΙΡΗΣΕΩΝ ΣΤΗΝ ΕΛΛΑΔΑ .....	8
Γ.3 ΠΛΗΡΟΦΟΡΙΕΣ ΓΙΑ ΒΑΣΙΚΑ ΣΤΟΙΧΕΙΑ ΣΥΓΚΕΚΡΙΜΕΝΩΝ ΤΟΜΕΩΝ Η ΚΛΑΔΩΝ .....	10
<b>Δ. ΒΑΣΙΚΑ ΜΕΓΕΘΗ ΜΜΕ ΑΤΤΙΚΗΣ –ΣΥΓΚΡΙΣΗ ΜΕ ΑΛΛΕΣ ΠΕΡΙΦΕΡΕΙΕΣ .....</b>	<b>13</b>
Δ.1 ΣΥΝΟΠΤΙΚΟ ΠΡΟΦΙΛ ΤΗΣ ΠΕΡΙΦΕΡΕΙΑΣ ΑΤΤΙΚΗΣ .....	13
<b>Ε. ΕΞΕΛΙΞΗ ΕΠΙΧΕΙΡΗΜΑΤΙΚΗΣ ΔΡΑΣΤΗΡΙΟΤΗΤΑΣ ΑΤΤΙΚΗΣ .....</b>	<b>17</b>
Ε.1 ΕΞΕΛΙΞΗ ΤΗΣ ΕΠΙΧΕΙΡΗΜΑΤΙΚΗΣ ΔΡΑΣΤΗΡΙΟΤΗΤΑΣ ΤΩΝ ΜΕΛΩΝ ΤΟΥ ΕΠΑΓΓΕΛΜΑΤΙΚΟΥ .....	17
ΕΠΙΜΕΛΗΤΗΡΙΟΥ ΑΘΗΝΩΝ (Ε.Ε.Α.) .....	17



ΕΛΛΗΝΙΚΗ ΔΗΜΟΚΡΑΤΙΑ  
ΕΠΑΓΓΕΛΜΑΤΙΚΟ ΕΠΙΜΕΛΗΤΗΡΙΟ ΑΘΗΝΩΝ  
ΕΔΡΑ: Πανεπιστημίου 44 & Χαρ. Τρικούπη, Αθήνα 106 79  
Τηλ: (+30) 210-3380200 Fax: (+30) 210-3380219  
ΠΑΡΑΡΤΗΜΑ: Γούναρη 227, Άνω Γλυφάδα 16674  
Τηλ.: 210-9609961 Fax: 210-9609964

## A. ΕΙΣΑΓΩΓΗ

Το Επαγγελματικό Επιμελητήριο Αθηνών στην προσπάθεια του να ενημερώνει τα μέλη του και κάθε ενδιαφερόμενο για τυχόν αλλαγές που υπάρχουν στην εξέλιξη της επιχειρηματικής δραστηριότητας και στο ευρύτερο επιχειρηματικό περιβάλλον, συντάσσει το **‘Τριμηνιαίο Ενημερωτικό Δελτίο Επαγγελματικής Δραστηριότητας’** συγκεντρώνοντας χρήσιμες πληροφορίες από διάφορες πηγές.

Το **‘Τριμηνιαίο Ενημερωτικό Δελτίο Επαγγελματικής Δραστηριότητας’** στοχεύει στην παράθεση στοιχείων επιχειρηματικότητας των ελληνικών μικρών και μεσαίων επιχειρήσεων με **έμφαση** κυρίως **στις επιχειρήσεις της Αττικής** που αποτελούν και το βασικό ενδιαφέρον των μελών του Επαγγελματικού Επιμελητηρίου Αθηνών, καθώς και στη συστηματική παρουσίαση βασικών μεγεθών της ελληνικής οικονομίας. Τα στοιχεία που παραθέτονται έχουν συλλεχθεί είτε αυτούσια, είτε μετά από κατάλληλη στατιστική επεξεργασία στα στοιχεία των προαναφερόμενων φορέων – πηγών στοιχείων.



ΕΛΛΗΝΙΚΗ ΔΗΜΟΚΡΑΤΙΑ  
ΕΠΑΓΓΕΛΜΑΤΙΚΟ ΕΠΙΜΕΛΗΤΗΡΙΟ ΑΘΗΝΩΝ  
ΕΔΡΑ: Πανεπιστημίου 44 & Χαρ. Τρικούπη, Αθήνα 106 79  
Τηλ: (+30) 210-3380200 Fax: (+30) 210-3380219  
ΠΑΡΑΡΤΗΜΑ: Γούναρη 227, Άνω Γλυφάδα 16674  
Τηλ.: 210-9609961 Fax: 210-9609964

## Β. ΒΑΣΙΚΑ ΜΕΓΕΘΗ ΕΛΛΗΝΙΚΗΣ ΟΙΚΟΝΟΜΙΑΣ

<b>Ακαθάριστο Εγχώριο Προϊόν (ΑΕΠ)</b> (σε τρέχουσες τιμές ) (εκτιμήσεις )	<b>Β' Τρίμηνο 2014/Β' Τρίμηνο 2013</b>	<b>- 2,6 %</b>
	<b>Β' Τρίμηνο 2014/Α Τρίμηνο 2014</b>	<b>10,5 %</b>
<b>Γενικός Δείκτης Τιμών Καταναλωτή (Γ.Δ.Τ.Κ.)</b> (πληθωρισμός )	<b>Αύγουστος 2014/ Αύγουστος 2013</b>	<b>- 0,3 %</b>
	<b>Αύγουστος 2014/Ιούλιο 2014</b>	<b>- 1,2%</b>
<b>Ιδιωτική Κατανάλωση</b> (σε τρέχουσες τιμές )	<b>Β' Τρίμηνο 2014/Β' Τρίμηνο 2013</b>	<b>- 2,1%</b>
	<b>Β' Τρίμηνο 2014/ Α' Τρίμηνο 2014</b>	<b>2,8%</b>
<b>Απασχόληση</b> (σε απόλυτα νούμερα) <b>Τριμηνιαία στοιχεία</b>	<b>Β' Τρίμηνο 2014 /Β Τρίμηνο 2013</b>	<b>0,12%</b>
	<b>Β' Τρίμηνο 2014 / Α Τρίμηνο 2014</b>	<b>1,6%</b>
<b>Ποσοστό Ανεργίας</b>	<b>Β' Τρίμηνο 2014</b>	<b>26,6%</b>
	<b>Β' Τρίμηνο 2013</b>	<b>27,3%</b>

Πηγή: Ελληνική Στατιστική Αρχή & IN.EM.Y.- ΕΣΣΕ

- Το **Ακαθάριστο Εγχώριο Προϊόν**, σε τρέχουσες τιμές (εκτιμήσεις), παρουσίασε **μείωση 2,6%** ως προς το **αντίστοιχο τρίμηνο του προηγούμενου έτους** και αύξηση **10,5%** ως προς το προηγούμενο τρίμηνο του 2014 (Α' Τρίμηνο του 2014).<sup>1</sup>
- Ο **Γενικός Δείκτης Τιμών Καταναλωτή** (Γ.Δ.Τ.Κ ) του Αυγούστου του 2014 παρουσίασε **μείωση 0,3%** ως προς τον αντίστοιχο Δείκτη του **Αυγούστου του 2013**.<sup>2</sup>

Σύμφωνα με την Ελληνική Στατιστική Αρχή η τιμή του δείκτη διαμορφώνεται από τις ακόλουθες μεταβολές:

### 1. Από τις μειώσεις των δεικτών:

**α)** Κατά **2,4%** της ομάδας «**Διατροφή και μη αλκοολούχα ποτά**» λόγω μείωσης κυρίως των τιμών στα νωπά λαχανικά ,νωπά φρούτα ,νωπές πατάτες ,νωπά ψάρια ,δημητριακά και παρασκευάσματα, κρέατα γενικά, ζάχαρη. Μέρος της μείωσης αυτής αντισταθμίστηκε από τη αύξηση των τιμών στα γαλακτοκομικά στα αυγά και στο ελαιόλαδο.

**β)** Κατά **1,3%** της ομάδας «**Ένδυση και υπόδηση**» λόγω μείωσης των τιμών στα συγκεκριμένα είδη.

**γ)** Κατά **1,3%** της ομάδας «**Στέγαση**», λόγω μείωσης κυρίως των τιμών των ενοικίων κατοικιών, των υπηρεσιών κοινοχρήστων, του πετρελαίου θέρμανσης και του φυσικού αερίου. Μέρος της μείωσης αυτής αντισταθμίστηκε από την αύξηση των τιμών στον ηλεκτρισμό.

**δ)** Κατά **0,5%** της ομάδας «**Μεταφορές**», λόγω μείωσης κυρίως των τιμών καυσίμων αυτοκινήτου (βενζίνη ) και των αυτοκινήτων.

<sup>1</sup> Ελληνική Στατιστική Αρχή ,Τριμηνιαίοι λογαριασμοί ,2ο τρίμηνο 2014 προσωρινά στοιχεία (1.9.2014)

<sup>2</sup> Ελληνική Στατιστική Αρχή: Δείκτης Τιμών Καταναλωτή, Αύγουστος 2014 (10.9.2014)



ΕΛΛΗΝΙΚΗ ΔΗΜΟΚΡΑΤΙΑ  
ΕΠΑΓΓΕΛΜΑΤΙΚΟ ΕΠΙΜΕΛΗΤΗΡΙΟ ΑΘΗΝΩΝ  
ΕΔΡΑ: Πανεπιστημίου 44 & Χαρ. Τρικούπη, Αθήνα 106 79  
Τηλ: (+30) 210-3380200 Fax: (+30) 210-3380219  
ΠΑΡΑΡΤΗΜΑ: Γούναρη 227, Άνω Γλυφάδα 16674  
Τηλ.: 210-9609961 Fax: 210-9609964

**ε)** Κατά **2,5%** της ομάδας «**Αναψυχή-Πολιτιστικές δραστηριότητες**» λόγω μείωσης κυρίως των τιμών στον οπτικοακουστικό εξοπλισμό-υπολογιστές, στα μικρά είδη αναψυχής – άνθη - κατοικίδια ζώα, στο πακέτο διακοπών, στις αθλητικές δραστηριότητες και δραστηριότητες ελεύθερου χρόνου.

**στ)** Κατά **3,9%** της ομάδας «**Εκπαίδευση**», λόγω μείωσης κυρίως των τιμών στα διδάκτρα ιδιωτικών σχολείων, ξένων γλωσσών, φροντιστηρίων και ΙΕΚ.

**ζ)** Κατά **0,4%** της ομάδας «**Ξενοδοχεία – Καφέ- Εστιατόρια**», λόγω μείωσης κυρίως των τιμών των εστιατορίων – ζαχαροπλασטיών – καφενείων - κυλικείων. Μέρος της μείωσης αυτής αντισταθμίστηκε από την αύξηση των τιμών στα ξενοδοχεία.

**η)** Κατά **2,6%** της ομάδας «**Άλλα αγαθά και υπηρεσίες**» λόγω μείωσης κυρίως των τιμών των κουρείων – κομμωτηρίων, των ειδών ατομικής φροντίδας, των προσωπικών ειδών και των ασφαλιστρών αυτοκινήτων και δικύκλων.

## 2. Από τις αυξήσεις των δεικτών :

**α)** Κατά **1,9%** της ομάδας «**Αλκοολούχα ποτά και καπνός**», λόγω αύξησης κυρίως των τιμών στα αλκοολούχα ποτά (μη σερβιριζόμενα) και στα τσιγάρα.

**β)** Κατά **3,5%** της ομάδας «**Υγεία**», λόγω αύξησης κυρίως της συμμετοχής των καταναλωτών στις λιανικές τιμές των φαρμάκων. Μέρος της αύξησης αυτής αντισταθμίστηκε από τη μείωση των τιμών στις ιατρικές, οδοντιατρικές και παραϊατρικές υπηρεσίες.

**γ)** Κατά **0,1%** της ομάδας «**Επικοινωνίες**» λόγω αύξησης κυρίως των τιμών των ταχυδρομικών υπηρεσιών .

- Ο **Γενικός Δείκτης Τιμών Καταναλωτή** (Γ.Δ.Τ.Κ. ) παρουσίασε **μείωση 1,2%** κατά τον μήνα **Αύγουστο του 2014** σε σύγκριση με τον **Ιούλιο του 2014**<sup>3</sup>.

Σύμφωνα με την Ελληνική Στατιστική Αρχή, η τιμή του δείκτη διαμορφώνεται από τις ακόλουθες μεταβολές :

### 1. Από τις μειώσεις των δεικτών:

**α)** Κατά **0,3%** της ομάδας «**Διατροφή και μη αλκοολούχα ποτά**», λόγω μείωσης κυρίως των τιμών στα νωπά φρούτα και νωπά λαχανικά. Μέρος της μείωσης αυτής αντισταθμίστηκε από την αύξηση των τιμών στα δημητριακά και παρασκευάσματα, ψάρια νωπά κρέατα γενικά.

**β)** Κατά **15,5%** της ομάδας «**Ένδυση και Υπόδηση**», λόγω των θερινών εκπτώσεων.

**γ)** Κατά **2,6%** της ομάδας «**Διαρκή αγαθά – Είδη νοικοκυριού και υπηρεσίες**», λόγω των θερινών εκπτώσεων.

**δ)** Κατά **1,0%** της ομάδας «**Μεταφορές**» λόγω μείωσης κυρίως των τιμών στα καύσιμα αυτοκινήτου (βενζίνη) και στα εισιτήρια αεροπλάνων. Μέρος της μείωσης αυτής αντισταθμίστηκε από την αύξηση των τιμών των αυτοκινήτων

**ε)** Κατά **0,3%** της ομάδας «**Ξενοδοχεία - καφέ εστιατόρια λόγω μείωσης κυρίως των τιμών των εστιατορίων – ζαχαροπλασטיών – καφενείων**»

**ε)** Κατά **0,5%** της ομάδας «**Άλλα αγαθά και υπηρεσίες**» λόγω των γενικών θερινών εκπτώσεων στα είδη ταξιδιού και λοιπά προσωπικά είδη.

### 2. Από τις αυξήσεις των δεικτών:

**α)** Κατά **1,3%** της ομάδας «**Υγεία**», λόγω αύξησης κυρίως των τιμών των φαρμάκων

- Η **τελική καταναλωτική δαπάνη των νοικοκυριών** σε τρέχουσες τιμές παρουσίασε αύξηση **2,8%** το **Β' Τρίμηνο του 2014** σε σχέση με το **Α' Τρίμηνο του 2014** και μείωση **-2,1%** σε σχέση με το **Β' Τρίμηνο του 2013**.

<sup>3</sup> Ελληνική Στατιστική Αρχή: Δείκτης Τιμών Καταναλωτή, Αύγουστος 2014 (10.9.2014)



ΕΛΛΗΝΙΚΗ ΔΗΜΟΚΡΑΤΙΑ  
ΕΠΑΓΓΕΛΜΑΤΙΚΟ ΕΠΙΜΕΛΗΤΗΡΙΟ ΑΘΗΝΩΝ  
ΕΔΡΑ: Πανεπιστημίου 44 & Χαρ. Τρικούπη, Αθήνα 106 79  
Τηλ: (+30) 210-3380200 Fax: (+30) 210-3380219  
ΠΑΡΑΡΤΗΜΑ: Γούναρη 227, Άνω Γλυφάδα 16674  
Τηλ.: 210-9609961 Fax: 210-9609964

- Η απασχόληση αυξήθηκε κατά **1,6%** το **Β' Τρίμηνο του 2014**, σε σχέση με το **Α' Τρίμηνο του 2014** και κατά **0,12%** σε σχέση με το **Β' Τρίμηνο του 2013**<sup>4</sup>. Σύμφωνα με τα στοιχεία της ΕΛ.ΣΤΑΤ. η απασχόληση στον **πρωτογενή τομέα** παρουσιάζει **μείωση 1,1%** στον αριθμό απασχολουμένων σε σχέση με το αντίστοιχο περσινό τρίμηνο, στον **δευτερογενή τομέα μείωση 3,7%** και **στον τριτογενή τομέα αύξηση 1,2%**.
- Το **ποσοστό ανεργίας** το **Β' Τρίμηνο του 2014** ήταν **26,6%** έναντι **27,3%** του **αντίστοιχου τριμήνου του 2013**<sup>5</sup>.

---

<sup>4</sup> Έρευνα Εργατικού Δυναμικού: Β' Τρίμηνο 2014, Ελληνική Στατιστική Αρχή ,18/9/2014

<sup>5</sup> Έρευνα Εργατικού Δυναμικού: Β' Τρίμηνο 2014, Ελληνική Στατιστική Αρχή ,18/9/2014



ΕΛΛΗΝΙΚΗ ΔΗΜΟΚΡΑΤΙΑ  
ΕΠΑΓΓΕΛΜΑΤΙΚΟ ΕΠΙΜΕΛΗΤΗΡΙΟ ΑΘΗΝΩΝ  
ΕΔΡΑ: Πανεπιστημίου 44 & Χαρ. Τρικούπη, Αθήνα 106 79  
Τηλ: (+30) 210-3380200 Fax: (+30) 210-3380219  
ΠΑΡΑΡΤΗΜΑ: Γούναρη 227, Άνω Γλυφάδα 16674  
Τηλ.: 210-9609961 Fax: 210-9609964

## Γ. ΔΗΜΟΓΡΑΦΙΚΑ ΣΤΟΙΧΕΙΑ ΕΛΛΗΝΙΚΩΝ ΜΜΕ –ΣΥΓΚΡΙΣΗ ΜΕ Ε.Ε .

### Γ.1 Βασικά στοιχεία Ελληνικών Επιχειρήσεων –Σύγκριση με στοιχεία Ευρωπαϊκών Επιχειρήσεων

Μέγεθος	Επιχειρήσεις		Απασχόληση		Προστιθέμενη Αξία	
	Ελλάδα %	Ε.Ε. (28) %	Ελλάδα %	Ε.Ε. (28) %	Ελλάδα %	Ε.Ε. (28) %
Πολύ μικρές (μέχρι 9 άτομα εργαζόμενους)	96,2	92,4	55,2	29,1	33,1	21,6
Μικρές (10-49 εργαζόμενους)	3,3	6,4	19,5	20,6	22,5	18,2
Μεσαίες (50-250 εργαζόμενους)	0,4	1,0	11,1	17,2	16,5	16,3
ΜμΕ	99,9	99,8	85,8	66,9	72,1	58,1
Μεγάλες	0,1	0,2	14,2	33,1	27,9	41,9

Πηγή :Ετήσια Έκθεση Ε.Ε. για τις Ευρωπαϊκές ΜμΕ 2013/2014 (αφορά τις εκτιμήσεις του DIW Econ με στοιχεία 2008-2011 της Eurostat, National Statistical Offices )

- Οι **μικρές και πολύ μικρές επιχειρήσεις** (μέχρι 49 άτομα εργαζόμενους) αποτελούν την **βασική δομή της ελληνικής οικονομίας** (99,5% του συνόλου των επιχειρήσεων).
- Το **ποσοστό των πολύ μικρών επιχειρήσεων** (96,2%) είναι **μεγαλύτερο** από τον **μέσο όρο της Ε.Ε. των 28 κρατών μελών**(92,4%).
- Οι **ελληνικές πολύ μικρές επιχειρήσεις** (μέχρι 9 άτομα εργαζόμενους) απασχολούν **περισσότερο προσωπικό** (55,2%) από τη **μέση ευρωπαϊκή πολύ μικρή επιχείρηση** (29,1%).
- Η **Ελλάδα ανήκει στην ομάδα των χωρών** (μαζί με την Ισπανία, την Πορτογαλία και την Ιταλία), όπου οι **ΜΜΕ αντιστοιχούν σε υψηλότερο ποσοστό της συνολικής απασχόλησης σε σύγκριση με την υπόλοιπη Ευρώπη** και οι οποίες παρέχουν **περισσότερες από το ήμισυ του συνόλου των θέσεων εργασίας**, ενώ το αντίστοιχο ποσοστό στο σύνολο της Ε.Ε. είναι περίπου 30%.

Σύμφωνα με την Ετήσια Έκθεση της Ε.Ε για τις Ευρωπαϊκές ΜμΕ 2013/2014 καταγράφονται τα εξής:

- Η Ελλάδα παρουσίασε **επιδείνωση των δεικτών απασχόλησης** (μείωση κατά 27% των θέσεων απασχόλησης στις ΜμΕ), του **αριθμού των επιχειρήσεων** (μείωση κατά 200.000) και της **προστιθέμενης αξίας** (μείωση 33%).



ΕΛΛΗΝΙΚΗ ΔΗΜΟΚΡΑΤΙΑ  
ΕΠΑΓΓΕΛΜΑΤΙΚΟ ΕΠΙΜΕΛΗΤΗΡΙΟ ΑΘΗΝΩΝ  
ΕΔΡΑ: Πανεπιστημίου 44 & Χαρ. Τρικούπη, Αθήνα 106 79  
Τηλ: (+30) 210-3380200 Fax: (+30) 210-3380219  
ΠΑΡΑΡΤΗΜΑ: Γούναρη 227, Άνω Γλυφάδα 16674  
Τηλ.: 210-9609961 Fax: 210-9609964

## Γ.2 Συστάσεις- διαγραφές επιχειρήσεων στην Ελλάδα

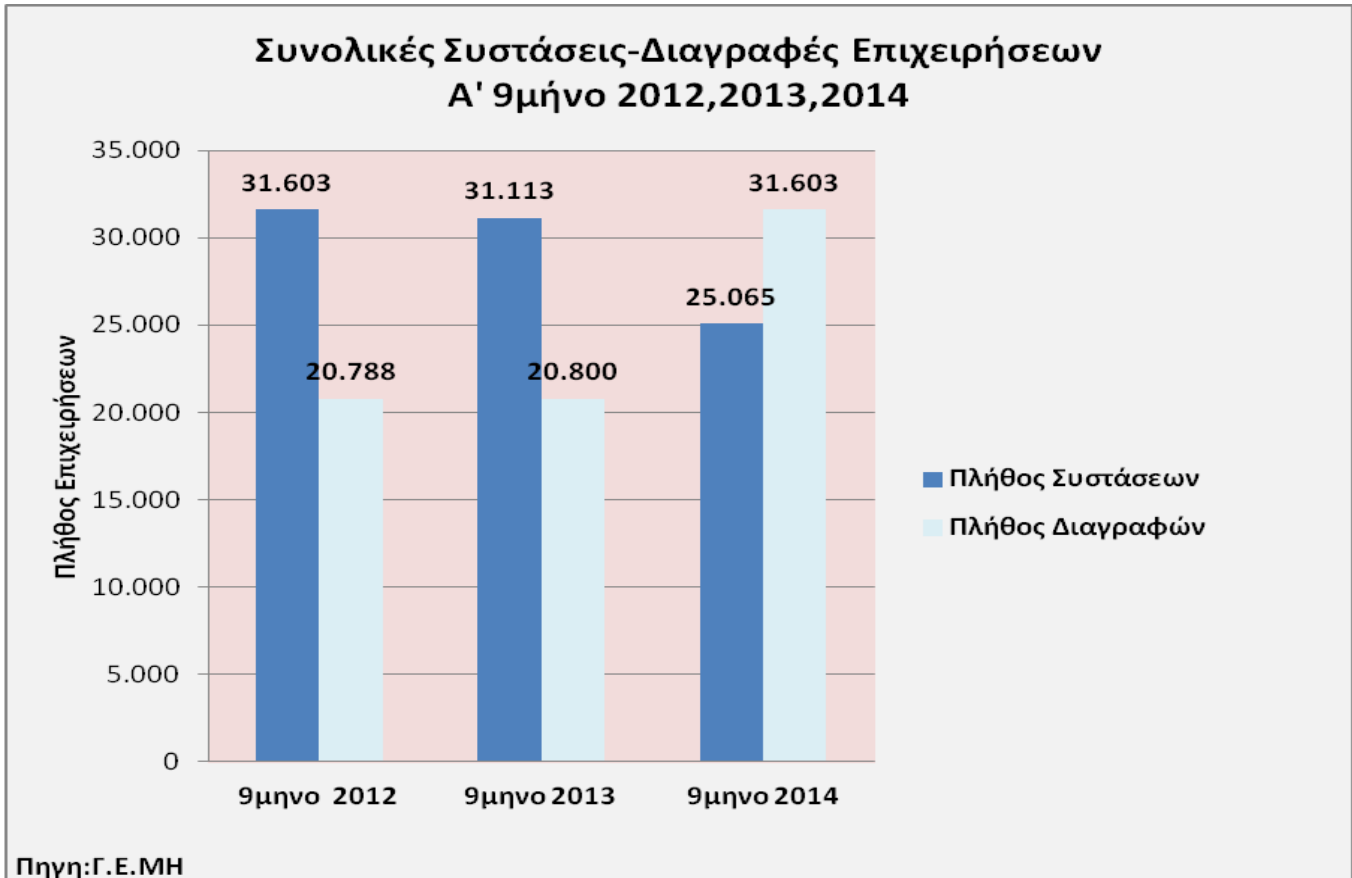

Σύμφωνα με στοιχεία από το Γενικό Εμπορικό Μητρώο (Γ.Ε.ΜΗ.):

- Το διάστημα από **1/1/ - 30/9/2014** οι **διαγραφές** επιχειρήσεων σε όλη την χώρα (αδράνεια, πτώχευση, διακοπή ΔΥΟ, λύση, υπό εκκαθάριση, διαγραφή) είναι κατά **26% περισσότερες από τις συστάσεις.**
- Το διάστημα **1/1/ - 30/9/2013** του οι **εγγραφές** επιχειρήσεων σε όλη την χώρα είναι κατά **33% περισσότερες των διαγραφών.**
- Το διάστημα **1/1/ - 30/9/2012** οι **εγγραφές** επιχειρήσεων σε όλη την χώρα είναι κατά **34% περισσότερες των διαγραφών.**





ΕΛΛΗΝΙΚΗ ΔΗΜΟΚΡΑΤΙΑ  
ΕΠΑΓΓΕΛΜΑΤΙΚΟ ΕΠΙΜΕΛΗΤΗΡΙΟ ΑΘΗΝΩΝ  
ΕΔΡΑ: Πανεπιστημίου 44 & Χαρ. Τρικούπη, Αθήνα 106 79  
Τηλ: (+30) 210-3380200 Fax: (+30) 210-3380219  
ΠΑΡΑΡΤΗΜΑ: Γούναρη 227, Άνω Γλυφάδα 16674  
Τηλ.: 210-9609961 Fax: 210-9609964

## Συστάσεις - Διαγραφές Επιχειρήσεων στην Ελλάδα 1/1-30/9/2014

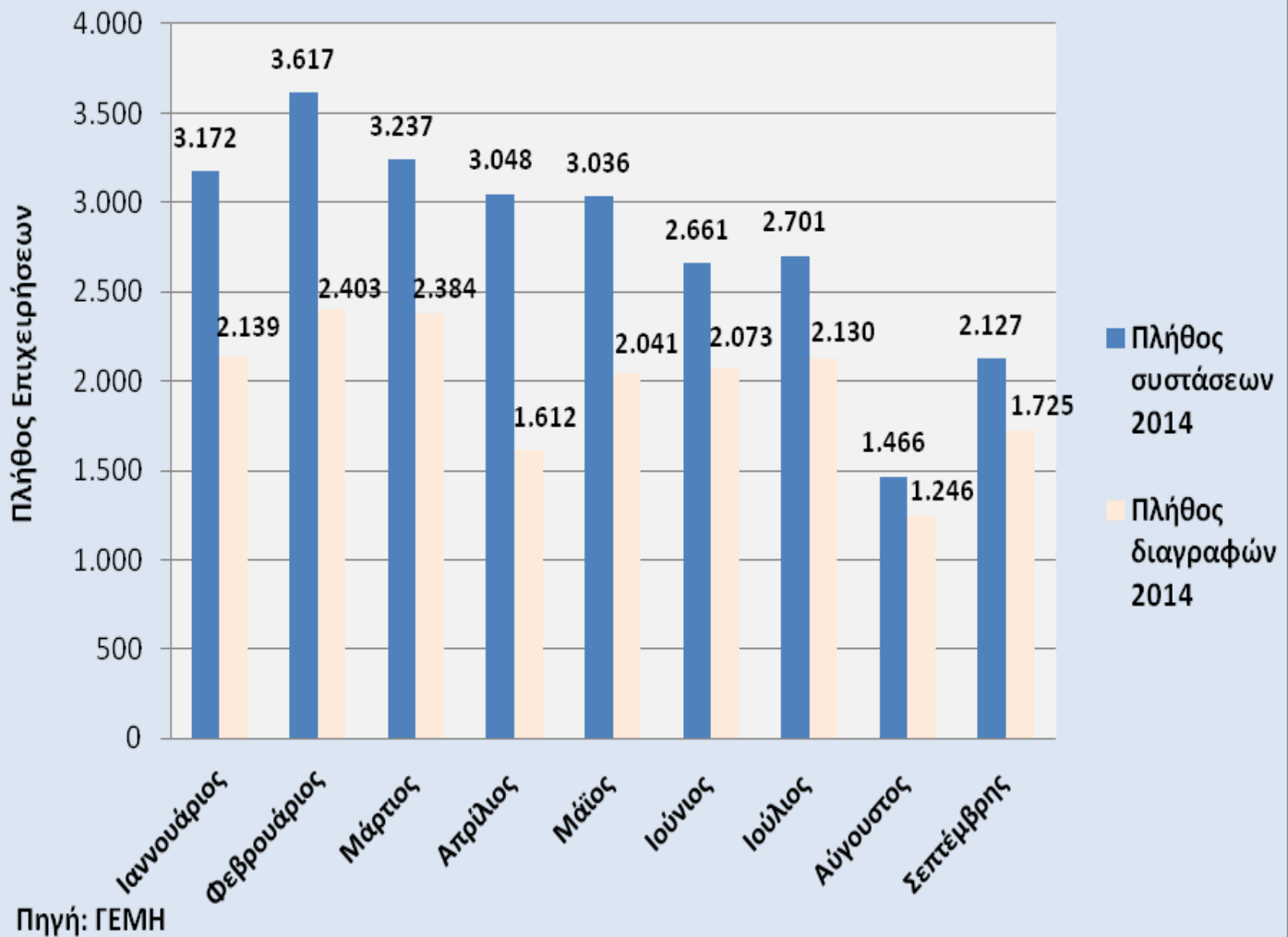

Σύμφωνα με στοιχεία από το Γενικό Εμπορικό Μητρώο:

- Οι περισσότερες συστάσεις επιχειρήσεων όπως και περισσότερες διαγραφές σε όλη την χώρα παρατηρούνται τον **Φεβρουάριο του 2014** και οι λιγότερες συστάσεις και οι λιγότερες διαγραφές καταγράφονται τον **Αύγουστο 2014**.
- Ο **μεγαλύτερος αριθμός** επιχειρήσεων που συστάθηκαν σε όλη την χώρα τους εννέα μήνες του 2014 είναι **ατομικές** (70% περίπου).



ΕΛΛΗΝΙΚΗ ΔΗΜΟΚΡΑΤΙΑ  
ΕΠΑΓΓΕΛΜΑΤΙΚΟ ΕΠΙΜΕΛΗΤΗΡΙΟ ΑΘΗΝΩΝ  
ΕΔΡΑ: Πανεπιστημίου 44 & Χαρ. Τρικούπη, Αθήνα 106 79  
Τηλ: (+30) 210-3380200 Fax: (+30) 210-3380219  
ΠΑΡΑΡΤΗΜΑ: Γούναρη 227, Άνω Γλυφάδα 16674  
Τηλ.: 210-9609961 Fax: 210-9609964

### Γ.3 Πληροφορίες για βασικά στοιχεία συγκεκριμένων τομέων ή κλάδων

#### Λιανικό Εμπόριο

Σύμφωνα με τα στοιχεία της ΕΛ.ΣΤΑΤ<sup>6</sup>:

- Ο δείκτης Κύκλου Εργασιών κατά το μήνα **Ιούνιο 2014**, σε σύγκριση με τον δείκτη του **Ιουνίου 2013**, σημείωσε **αύξηση** κατά **0,4%**, ενώ σε σύγκριση με το δείκτη του **Μαΐου 2014** σημείωσε **αύξηση** κατά **6,4%**.
- Η **αύξηση** κατά **0,4%** τον **Ιούνιο του 2014** σε σύγκριση με το δείκτη του **Ιουνίου του 2013** προήλθε κυρίως από τις μεταβολές στις κατηγορίες κύκλου εργασιών που παρουσιάζονται στο παρακάτω ραβδόγραμμα.

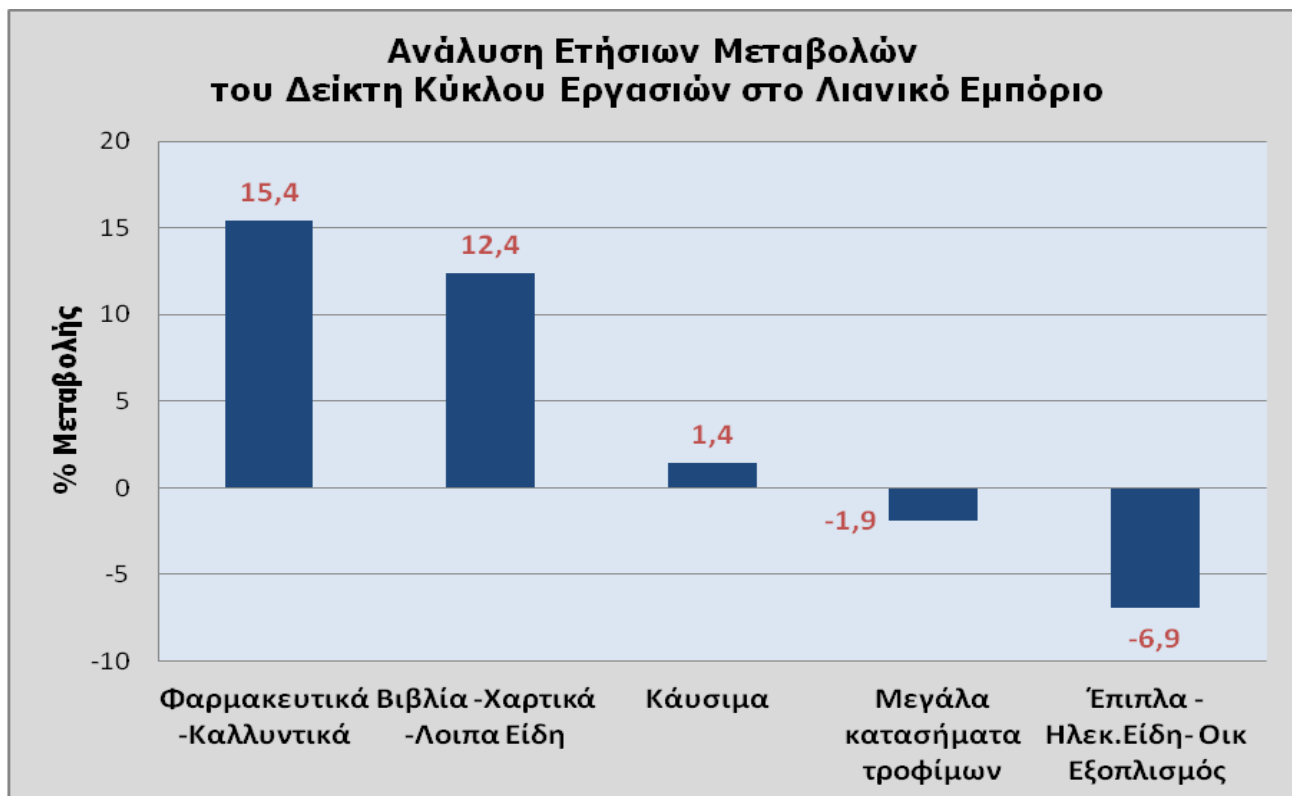

Πηγή : ΕΛ. ΣΤΑΤ. 29.8.2014 Δείκτης Κύκλου Εργασιών στο Λιανικό Εμπόριο, Ιούνιος 2014

<sup>6</sup> ΕΛ. ΣΤΑΤ 29.8.2014 Δείκτης Κύκλου Εργασιών στο Λιανικό Εμπόριο, Ιούνιος 2014



ΕΛΛΗΝΙΚΗ ΔΗΜΟΚΡΑΤΙΑ  
ΕΠΑΓΓΕΛΜΑΤΙΚΟ ΕΠΙΜΕΛΗΤΗΡΙΟ ΑΘΗΝΩΝ  
ΕΔΡΑ: Πανεπιστημίου 44 & Χαρ. Τρικούπη, Αθήνα 106 79  
Τηλ: (+30) 210-3380200 Fax: (+30) 210-3380219  
ΠΑΡΑΡΤΗΜΑ: Γούναρη 227, Άνω Γλυφάδα 16674  
Τηλ.: 210-9609961 Fax: 210-9609964

Στο επόμενο ραβδόγραμμα παρουσιάζονται οι επιμέρους μεταβολές του **δείκτη κύκλου εργασιών** στο **Λιανικό Εμπόριο**.

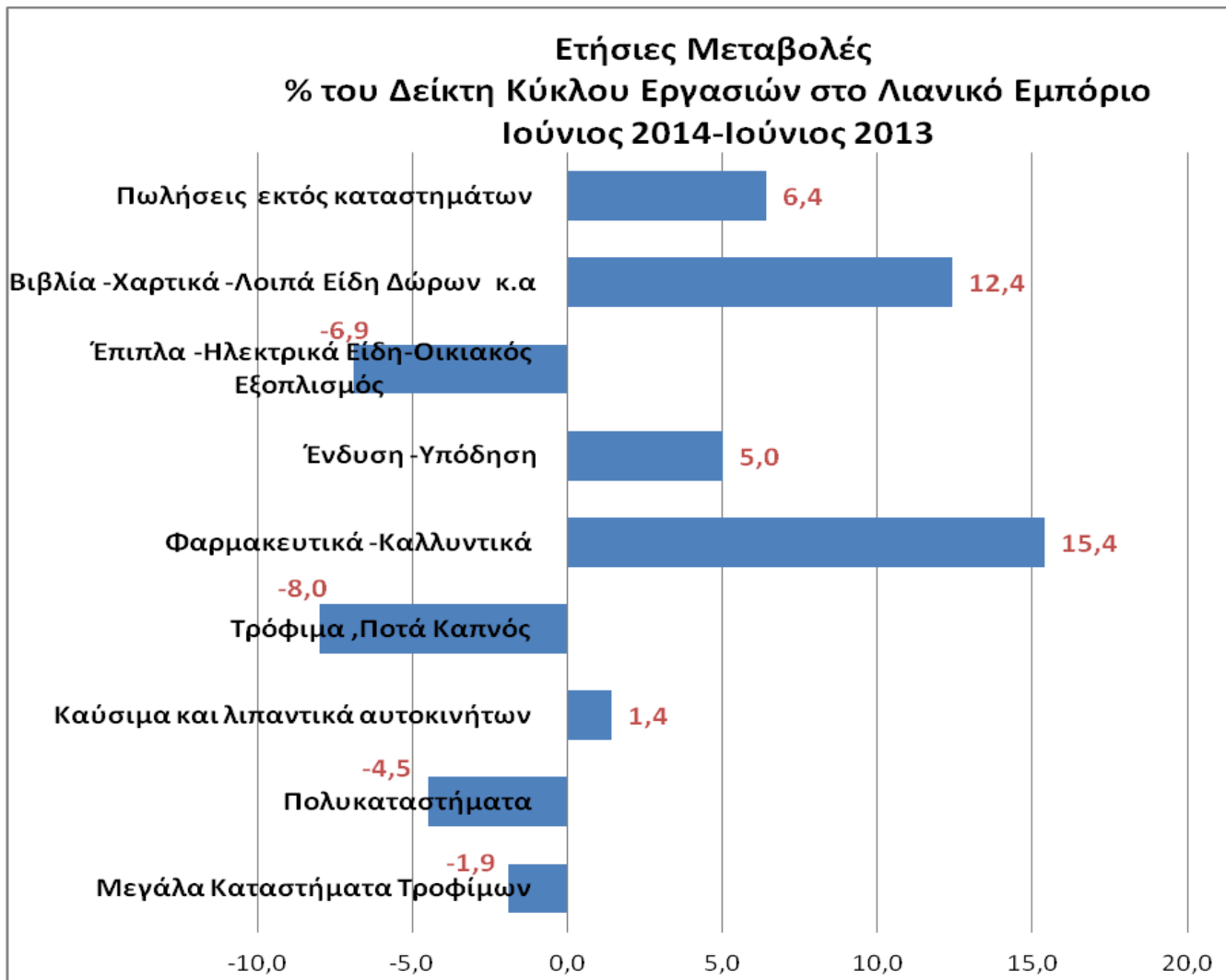

Πηγή : ΕΛ. ΣΤΑΤ. 29.8.2014 Δείκτης Κύκλου Εργασιών στο Λιανικό Εμπόριο, Ιούνιος 2014



ΕΛΛΗΝΙΚΗ ΔΗΜΟΚΡΑΤΙΑ  
ΕΠΑΓΓΕΛΜΑΤΙΚΟ ΕΠΙΜΕΛΗΤΗΡΙΟ ΑΘΗΝΩΝ  
ΕΔΡΑ: Πανεπιστημίου 44 & Χαρ. Τρικούπη, Αθήνα 106 79  
Τηλ: (+30) 210-3380200 Fax: (+30) 210-3380219  
ΠΑΡΑΡΤΗΜΑ: Γούναρη 227, Άνω Γλυφάδα 16674  
Τηλ.: 210-9609961 Fax: 210-9609964

## Υπηρεσίες

ΔΕΙΚΤΕΣ ΚΥΚΛΟΥ ΕΡΓΑΣΙΩΝ ΣΤΟΝ ΤΟΜΕΑ ΤΩΝ ΥΠΗΡΕΣΙΩΝ Α& Β' Τρίμηνο 2014		
Κλάδοι Υπηρεσιών	Μεταβολή (%)	Μεταβολή (%)
	Α' τρ. 2014 / Α' τρ. 2013	Β' τρ 2014 / Β' τρ 2013
Υπηρεσίες ταχυδρομικών και ταχυ-μεταφορικών δραστηριοτήτων	2,0	0,9
Υπηρεσίες εκδοτικών δραστηριοτήτων	-4,6	13,6
Υπηρεσίες τηλεπικοινωνιών	-4,2	-7,1
Υπηρεσίες πληροφορικής	18,9	-9,0
Υπηρεσίες δραστηριοτήτων επεξεργασίας δεδομένων και δραστηριοτήτων παροχής πληροφόρησης	5,2	-13,6
Υπηρεσίες νομικών και λογιστικών δραστηριοτήτων	7,4	-9,2
Υπηρεσίες δραστηριοτήτων παροχής συμβουλών διαχείρισης	-6,3	9,0
Υπηρεσίες δραστηριοτήτων αρχιτεκτόνων και μηχανικών και συναφών δραστηριοτήτων παροχής τεχνικών συμβουλών	-27,2	-37,0
Υπηρεσίες διαφήμισης, έρευνας αγοράς και δημοσκοπήσεων κοινής γνώμης	-13,3	-8,0
Υπηρεσίες άλλων επαγγελματικών, επιστημονικών και τεχνικών δραστηριοτήτων	12,0	14,6
Υπηρεσίες δραστηριοτήτων σχετικών με την απασχόληση	-6,0	-5,0
Υπηρεσίες δραστηριοτήτων σχετικών με την παροχή προστασίας και τη διενέργεια έρευνας	-4,3	-2,0
Υπηρεσίες δραστηριοτήτων καθαρισμού	-17,2	-8,3
Υπηρεσίες διοικητικών δραστηριοτήτων γραφείου και στις υπηρεσίες δραστηριοτήτων υποστήριξης προς τις επιχειρήσεις	2,9	-37,6

Πηγή: ΕΛ.ΣΤΑΤ. Δείκτες Κύκλου Εργασιών στον τομέα Υπηρεσιών Α' & Β' Τρίμηνο 2014 (15/9/2014)

- Η εξέλιξη του δείκτη κύκλου εργασιών στις υπηρεσίες δραστηριοτήτων αρχιτεκτόνων, μηχανικών και συναφών δραστηριοτήτων παροχής τεχνικών συμβουλών επιδεινώνεται το **Β' Τρίμηνο του 2014** σε σχέση με αυτή του **Β' Τριμήνου του 2013**, μειούμενη κατά 10 ποσοστιαίες μονάδες (από **-27%** σε **-37%**) .
- Η εξέλιξη του δείκτη κύκλου εργασιών το **Β' Τρίμηνο του 2014** σε σχέση με τον αντίστοιχο του **Β' Τριμήνου του 2013**, στις «υπηρεσίες πληροφορικής», «στις υπηρεσίες δραστηριοτήτων επεξεργασίας δεδομένων και δραστηριοτήτων παροχής πληροφόρησης», στις «υπηρεσίες νομικών και λογιστικών δραστηριοτήτων» και στις «υπηρεσίες διοικητικών δραστηριοτήτων γραφείου και δραστηριοτήτων υποστήριξης προς τις επιχειρήσεις» είναι αρνητική, ενώ ο αντίστοιχος δείκτης του **Α' Τριμήνου του 2014 / Α' Τρίμηνο 2013** ήταν θετικός.



ΕΛΛΗΝΙΚΗ ΔΗΜΟΚΡΑΤΙΑ  
ΕΠΑΓΓΕΛΜΑΤΙΚΟ ΕΠΙΜΕΛΗΤΗΡΙΟ ΑΘΗΝΩΝ  
ΕΔΡΑ: Πανεπιστημίου 44 & Χαρ. Τρικούπη, Αθήνα 106 79  
Τηλ: (+30) 210-3380200 Fax: (+30) 210-3380219  
ΠΑΡΑΡΤΗΜΑ: Γούναρη 227, Άνω Γλυφάδα 16674  
Τηλ.: 210-9609961 Fax: 210-9609964

## Δ. ΒΑΣΙΚΑ ΜΕΓΕΘΗ ΜΜΕ ΑΤΤΙΚΗΣ –ΣΥΓΚΡΙΣΗ ΜΕ ΑΛΛΕΣ ΠΕΡΙΦΕΡΕΙΕΣ

### Δ.1 Συνοπτικό Προφίλ της Περιφέρειας Αττικής



Πηγή: Μητρώο Επιχειρήσεων 2010, ΕΛ. ΣΤΑΤ.  
Επεξεργασία Επαγγελματικό Επιμελητήριο Αθηνών

Σύμφωνα με τα τελευταία διαθέσιμα στοιχεία από την Ελληνική Στατιστική Αρχή που αφορούν το έτος 2010:

- Στην **Αττική** είναι εγκατεστημένο το **36%** των επιχειρήσεων.
- Την **δεύτερη θέση** ως προς τον αριθμό των επιχειρήσεων που είναι εγκατεστημένες, καταλαμβάνει η **Κεντρική Μακεδονία** με ποσοστό **17%**, ενώ στην **τρίτη θέση** είναι η **Κρήτη** με **6%**.



ΕΛΛΗΝΙΚΗ ΔΗΜΟΚΡΑΤΙΑ  
ΕΠΑΓΓΕΛΜΑΤΙΚΟ ΕΠΙΜΕΛΗΤΗΡΙΟ ΑΘΗΝΩΝ  
ΕΔΡΑ: Πανεπιστημίου 44 & Χαρ. Τρικούπη, Αθήνα 106 79  
Τηλ: (+30) 210-3380200 Fax: (+30) 210-3380219  
ΠΑΡΑΡΤΗΜΑ: Γούναρη 227, Άνω Γλυφάδα 16674  
Τηλ.: 210-9609961 Fax: 210-9609964

## Ποσοστό Κύκλου Εργασιών ανά Περιφέρεια

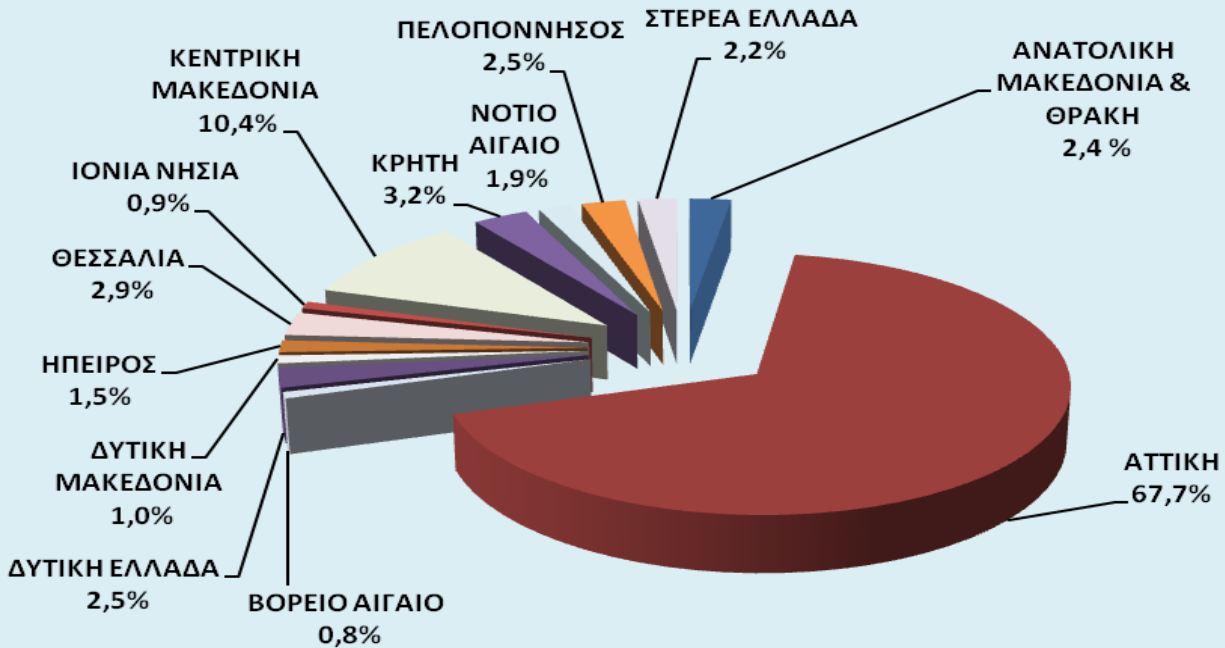

Πηγή: Μητρώο Επιχειρήσεων 2010, ΕΛ. ΣΤΑΤ.  
Επεξεργασία Επαγγελματικό Επιμελητήριο Αθηνών

Σύμφωνα με τα τελευταία διαθέσιμα στοιχεία από την Ελληνική Στατιστική Αρχή που αφορούν το 2010:

- Οι επιχειρήσεις στην **Αττική κατέχουν το 67,7 %** του **συνολικού κύκλου εργασιών** (το ποσοστό κυμαίνεται στα ίδια επίπεδα με τα αντίστοιχα στοιχεία του Μητρώου του 2006 της ΕΛ.ΣΤΑΤ.).
- Η περιφέρεια που κατέχει την **δεύτερη θέση** ως προς το ποσοστό του κύκλου εργασιών των επιχειρήσεων που δραστηριοποιούνται σε αυτήν, είναι η **Κεντρική Μακεδονία** με ποσοστό **10,4%** (το ποσοστό έχει μειωθεί πλέον της μιας μονάδας από το αντίστοιχο του Μητρώου του 2006 της ΕΛ.ΣΤΑΤ.).



ΕΛΛΗΝΙΚΗ ΔΗΜΟΚΡΑΤΙΑ  
ΕΠΑΓΓΕΛΜΑΤΙΚΟ ΕΠΙΜΕΛΗΤΗΡΙΟ ΑΘΗΝΩΝ  
ΕΔΡΑ: Πανεπιστημίου 44 & Χαρ. Τρικούπη, Αθήνα 106 79  
Τηλ: (+30) 210-3380200 Fax: (+30) 210-3380219  
ΠΑΡΑΡΤΗΜΑ: Γούναρη 227, Άνω Γλυφάδα 16674  
Τηλ.: 210-9609961 Fax: 210-9609964

**Ποσοστιαία Κατανομή Επιχειρήσεων Αττικής  
ανά Τομέα Δραστηριότητας**

Τομέας Δραστηριότητας	Αριθμός Επιχειρήσεων	%
Γεωργία δασοκομία και Αλιεία	0,36	
Ορυχεία και λατομεία	0,03	
Μεταποίηση	6,58	
Παροχή ηλεκτρικού ρεύματος, φυσικού αερίου, ατμού και κλιματισμού	0,70	
Παροχή νερού -επεξεργασία λυμάτων , διαχείριση αποβλήτων και δραστηριότητες εξυγίανσης	0.15	
Κατασκευές	10,55	
Χονδρικό και λιανικό εμπόριο-επισκευή μηχανοκίνητων οχημάτων και μοτοσυκλετών	26,17	
Μεταφορά Αποθήκευση	8,10	
Δραστηριότητες υπηρεσιών παροχής καταλύματος και υπηρεσιών εστίασης	4,95	
Ενημέρωση και Επικοινωνία	3,16	
Χρηματοπιστωτικές και ασφαλιστικές δραστηριότητες	0,70	
Διαχείριση ακίνητης περιουσίας	1,36	
Επαγγελματικές , επιστημονικές και τεχνικές δραστηριότητες	24,30	
Διοικητικές και υποστηρικτικές δραστηριότητες	2,91	
Δημόσια διοίκηση και άμυνα, υποχρεωτική κοινωνική ασφάλιση	1,11	
Δραστηριότητες σχετικές με την ανθρώπινη υγεία και κοινωνική μέριμνα	0,76	
Τέχνες, διασκέδαση και ψυχαγωγία	4,28	
Άλλες δραστηριότητες παροχής υπηρεσιών	3,83	
Άγνωστη δραστηριότητα	0,15	

**Πηγή: Μητρώο Επιχειρήσεων 2010, ΕΛ. ΣΤΑΤ.  
Επεξεργασία Επαγγελματικό Επιμελητήριο Αθηνών**

Σύμφωνα με τα τελευταία διαθέσιμα στοιχεία από την Ελληνική Στατιστική Αρχή που αφορούν το 2010:

- Ο τομέας του «**Χονδρικού και λιανικού εμπορίου – επισκευή μηχανοκίνητων οχημάτων και μοτοσυκλετών**» καταγράφει τον μεγαλύτερο αριθμό επιχειρήσεων στην Αττική (ποσοστό 26,17%).
- Ο τομέας «**Επαγγελματικές, επιστημονικές και τεχνικές δραστηριότητες**» (λογιστικές, νομικές τεχνικές και επιστημονικές δραστηριότητες), κατέχει την δεύτερη θέση με ποσοστό **24,30%**, στην τρίτη θέση είναι οι «**Κατασκευές**» με ποσοστό **10,55%**, ενώ στην τέταρτη θέση είναι η «**Μεταφορά Αποθήκευση**» με ποσοστό **8,10%**.



ΕΛΛΗΝΙΚΗ ΔΗΜΟΚΡΑΤΙΑ  
ΕΠΑΓΓΕΛΜΑΤΙΚΟ ΕΠΙΜΕΛΗΤΗΡΙΟ ΑΘΗΝΩΝ  
ΕΔΡΑ: Πανεπιστημίου 44 & Χαρ. Τρικούπη, Αθήνα 106 79  
Τηλ: (+30) 210-3380200 Fax: (+30) 210-3380219  
ΠΑΡΑΡΤΗΜΑ: Γούναρη 227, Άνω Γλυφάδα 16674  
Τηλ.: 210-9609961 Fax: 210-9609964

**% Απασχολούμενων Ηλικίας 15 ετών και άνω  
στην Περιφέρεια Αττικής**

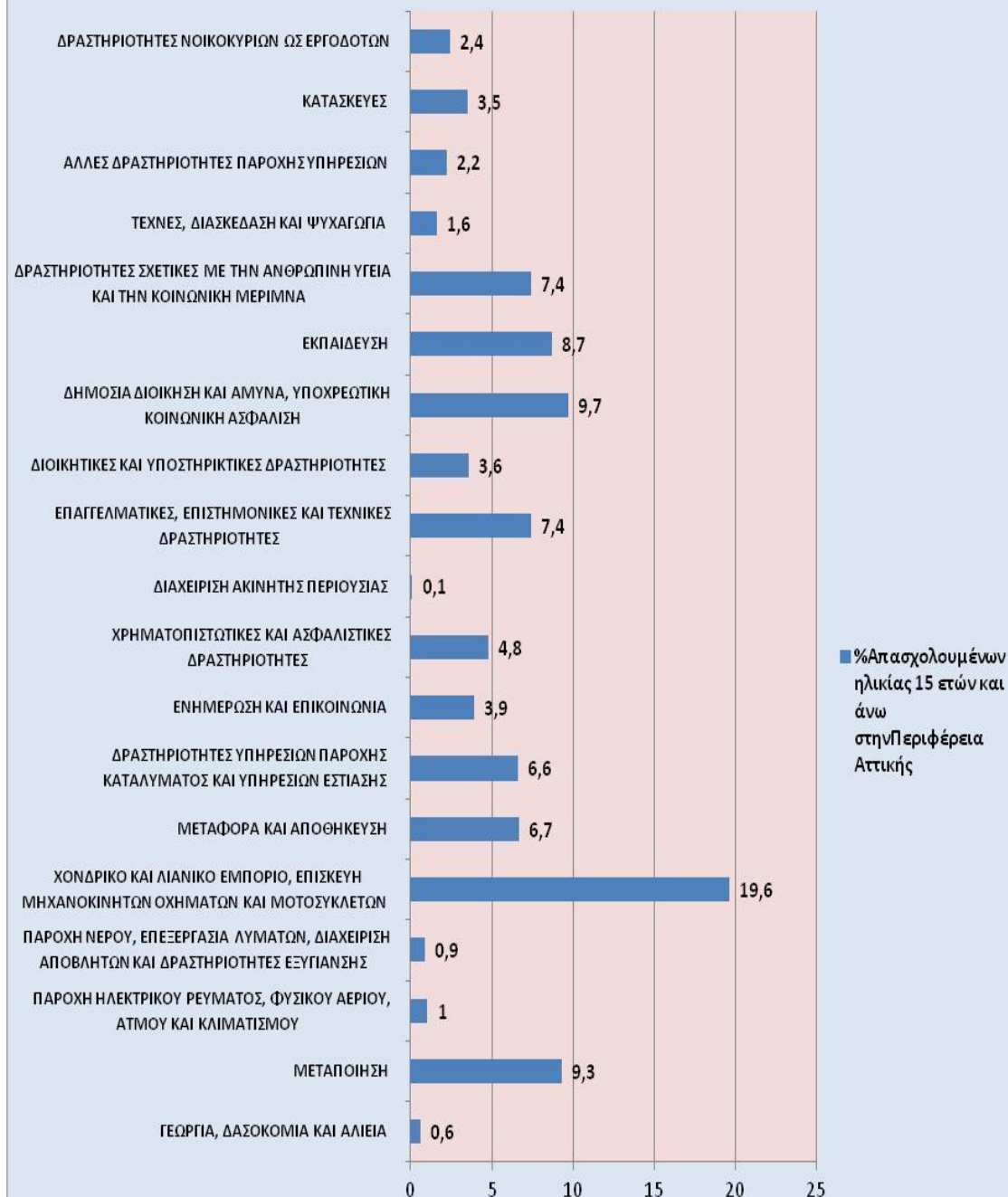

Πηγή : Έρευνα Εργατικού Δυναμικού : Β' Τρίμηνο 2014, ΕΛ.ΣΤΑΤ

- Το **μεγαλύτερο ποσοστό (19,6%)** των απασχολούμενων ηλικίας 15 ετών και άνω στην Περιφέρεια Αττικής, καταγράφεται στο χονδρικό και λιανικό εμπόριο.





ΕΛΛΗΝΙΚΗ ΔΗΜΟΚΡΑΤΙΑ  
ΕΠΑΓΓΕΛΜΑΤΙΚΟ ΕΠΙΜΕΛΗΤΗΡΙΟ ΑΘΗΝΩΝ  
ΕΔΡΑ: Πανεπιστημίου 44 & Χαρ. Τρικούπη, Αθήνα 106 79  
Τηλ: (+30) 210-3380200 Fax: (+30) 210-3380219  
ΠΑΡΑΡΤΗΜΑ: Γούναρη 227, Άνω Γλυφάδα 16674  
Τηλ.: 210-9609961 Fax: 210-9609964

## Ε. ΕΞΕΛΙΞΗ ΕΠΙΧΕΙΡΗΜΑΤΙΚΗΣ ΔΡΑΣΤΗΡΙΟΤΗΤΑΣ ΑΤΤΙΚΗΣ

### Ε.1 Εξέλιξη της επιχειρηματικής δραστηριότητας των μελών του Επαγγελματικού Επιμελητηρίου Αθηνών (Ε.Ε.Α.)

Τα στοιχεία που παρουσιάζονται στη συνέχεια αφορούν στοιχεία που προκύπτουν από επεξεργασία του πληροφοριακού υλικού του Μητρώου του Επαγγελματικού Επιμελητηρίου Αθηνών.

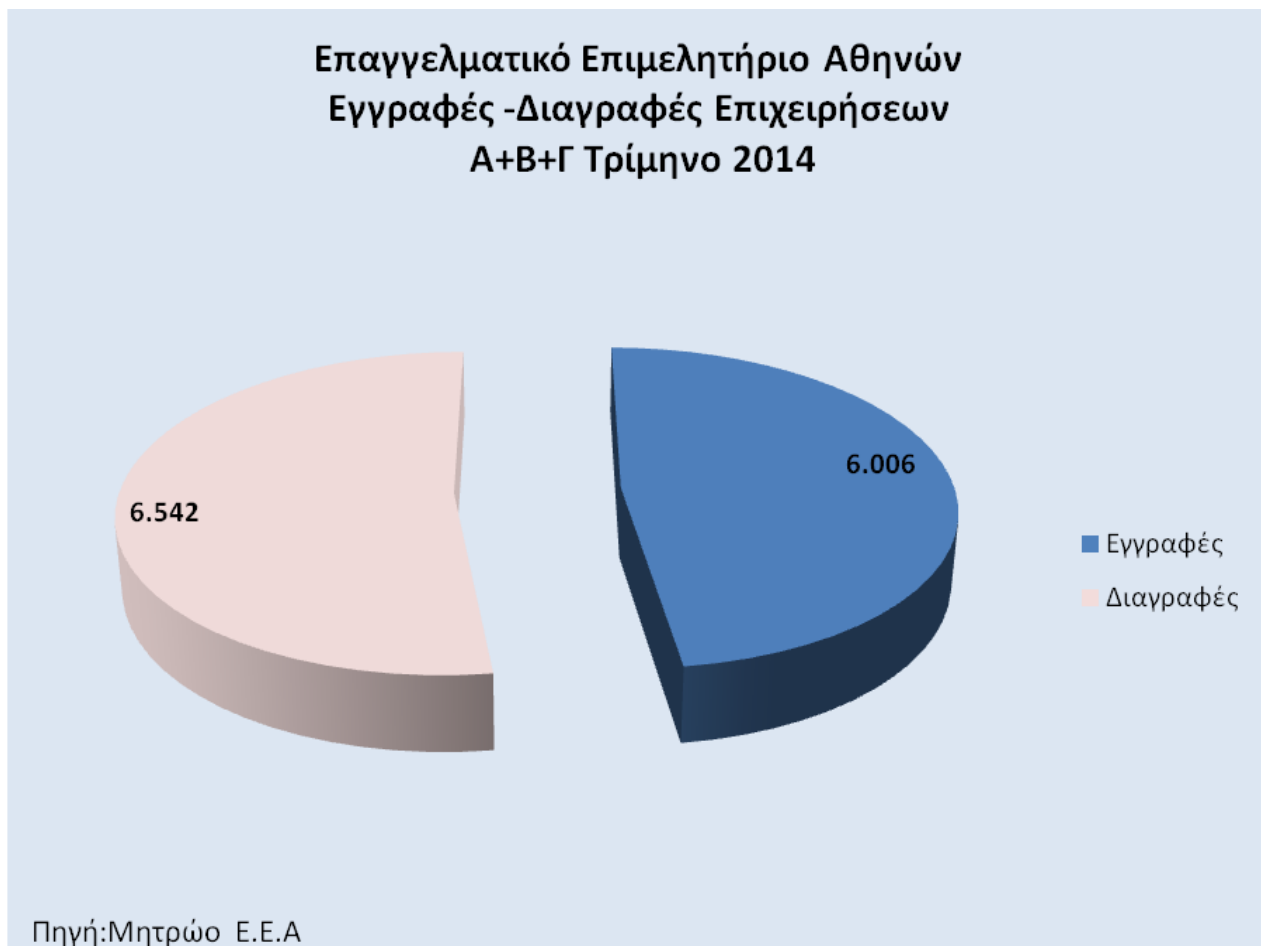

- Το **Α+Β+Γ** Τρίμηνο του **2014** οι **διαγραφές επιχειρήσεων** είναι κατά **536** λιγότερες από τις **εγγραφές**.



ΕΛΛΗΝΙΚΗ ΔΗΜΟΚΡΑΤΙΑ  
ΕΠΑΓΓΕΛΜΑΤΙΚΟ ΕΠΙΜΕΛΗΤΗΡΙΟ ΑΘΗΝΩΝ  
ΕΔΡΑ: Πανεπιστημίου 44 & Χαρ. Τρικούπη, Αθήνα 106 79  
Τηλ: (+30) 210-3380200 Fax: (+30) 210-3380219  
ΠΑΡΑΡΤΗΜΑ: Γούναρη 227, Άνω Γλυφάδα 16674  
Τηλ.: 210-9609961 Fax: 210-9609964

### Επαγγελματικό Επιμελητήριο Αθηνών Έγγραφές - Διαγραφές Επιχειρήσεων Α+Β+Γ Τρίμηνο 2013-2014

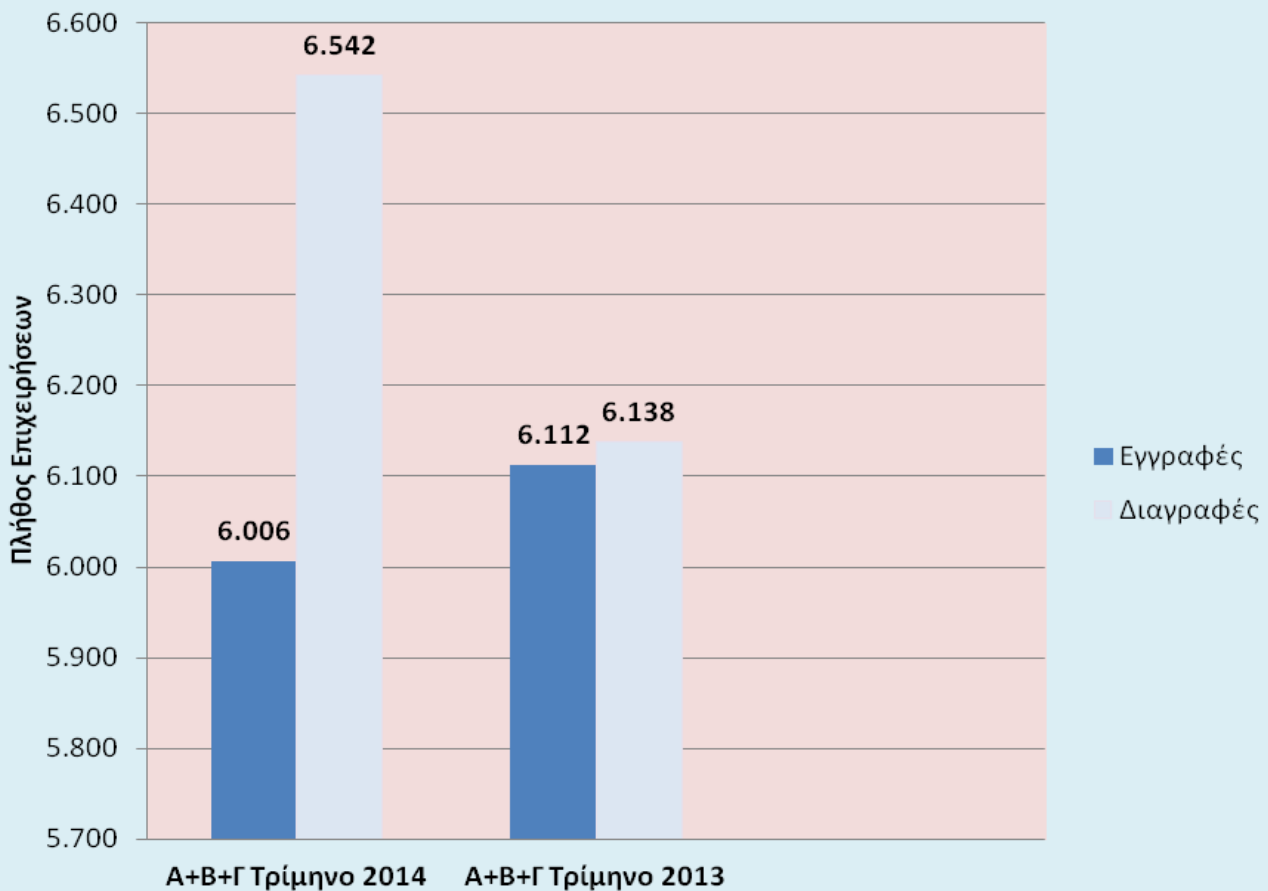

Πηγή: Μητρώο Ε.Ε.Α

- Το **ισοζύγιο** των **εγγραφών – διαγραφών** για το **2013** είναι **αρνητικό** κατά **256 επιχειρήσεις**, ενώ του **2014** είναι **αρνητικό** κατά **536 επιχειρήσεις**.



ΕΛΛΗΝΙΚΗ ΔΗΜΟΚΡΑΤΙΑ  
ΕΠΑΓΓΕΛΜΑΤΙΚΟ ΕΠΙΜΕΛΗΤΗΡΙΟ ΑΘΗΝΩΝ  
ΕΔΡΑ: Πανεπιστημίου 44 & Χαρ. Τρικούπη, Αθήνα 106 79  
Τηλ: (+30) 210-3380200 Fax: (+30) 210-3380219  
ΠΑΡΑΡΤΗΜΑ: Γούναρη 227, Άνω Γλυφάδα 16674  
Τηλ.: 210-9609961 Fax: 210-9609964

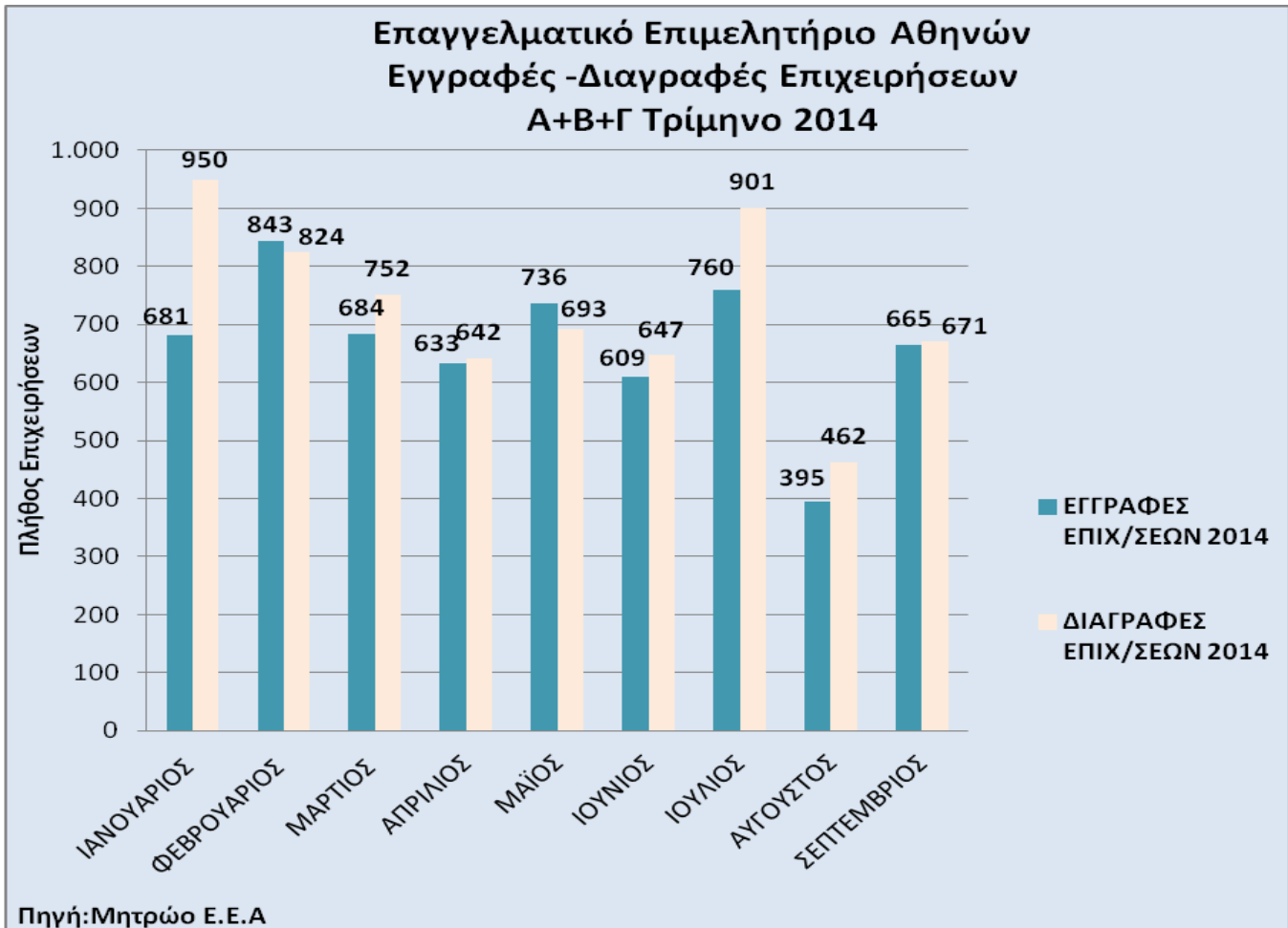

- Ο μεγαλύτερος αριθμός εγγραφών τους εννέα μήνες του 2014 πραγματοποιήθηκε τον **Φεβρουάριο του 2014** (843) και ο μικρότερος τον **Αύγουστο του 2014** (395).
- Ο μεγαλύτερος αριθμός των διαγραφών τους εννέα μήνες του 2014 καταγράφηκε τον **Ιανουάριο του 2014** (950), ενώ ο μικρότερος τον **Αύγουστο 2014** (462).



ΕΛΛΗΝΙΚΗ ΔΗΜΟΚΡΑΤΙΑ  
ΕΠΑΓΓΕΛΜΑΤΙΚΟ ΕΠΙΜΕΛΗΤΗΡΙΟ ΑΘΗΝΩΝ  
ΕΔΡΑ: Πανεπιστημίου 44 & Χαρ. Τρικούπη, Αθήνα 106 79  
Τηλ: (+30) 210-3380200 Fax: (+30) 210-3380219  
ΠΑΡΑΡΤΗΜΑ: Γούναρη 227, Άνω Γλυφάδα 16674  
Τηλ.: 210-9609961 Fax: 210-9609964

Επαγγελματικό Επιμελητήριο Αθηνών  
Ποσοστά κατανομή Εγγραφών - Διαγραφών Επαγγελματιών  
Α+Β+Γ Τρίμηνο 2013-2014

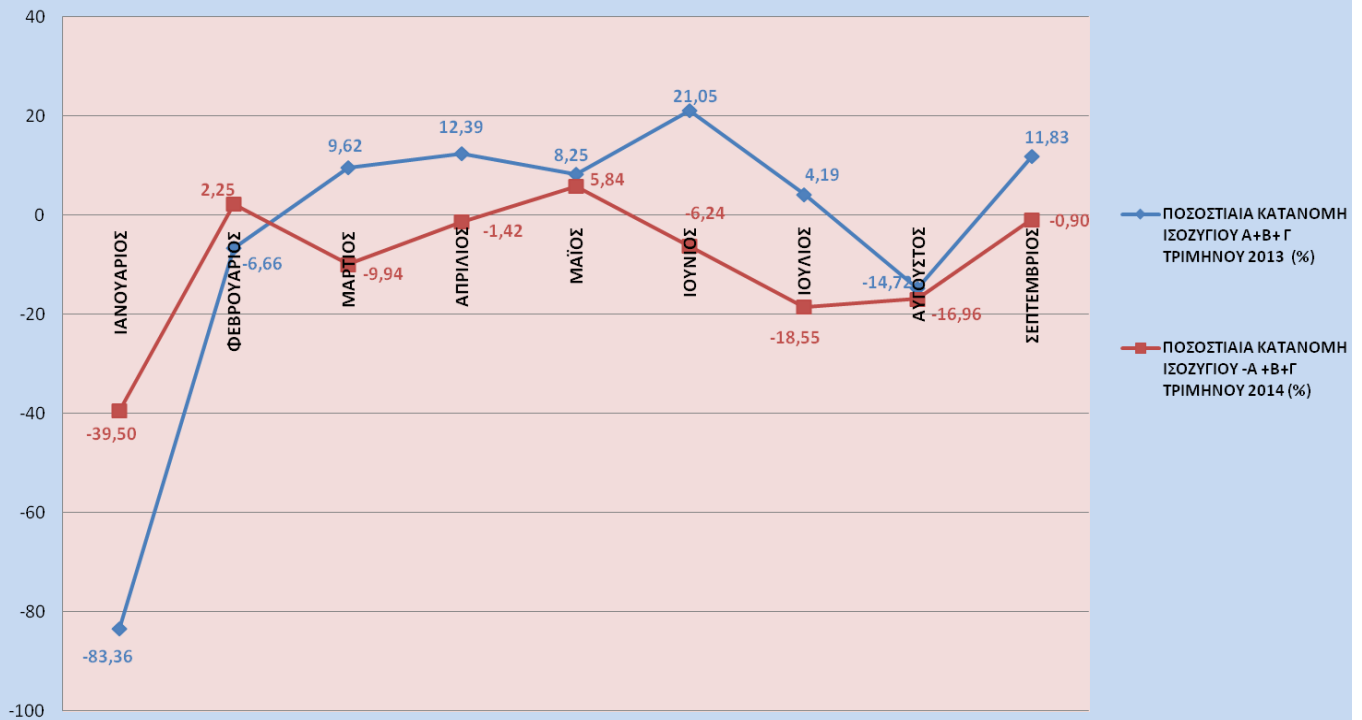

Πηγή: Μητρώο Ε.Ε.Α.

- Η κατανομή του ισοζυγίου το Α+Β+Γ Τρίμηνο του **2013** είναι **αρνητική** τον **Ιανουάριο** (83,36%), τον **Φεβρουάριο** (-6,66%) και τον **Αύγουστο** (-16,96%).
- Η κατανομή του ισοζυγίου το Α+Β+Γ Τρίμηνο του **2014** είναι **αρνητική** τον **Ιανουάριο** (39,50%), τον **Μάρτιο** (-9,94 %), τον **Απρίλιο** (-1,42%), τον **Ιούνιο** (-6,24), τον **Ιούλιο** (-18,55), τον **Αύγουστο** (-16,96) και τον **Σεπτέμβριο** (-0,90).



ΕΛΛΗΝΙΚΗ ΔΗΜΟΚΡΑΤΙΑ  
ΕΠΑΓΓΕΛΜΑΤΙΚΟ ΕΠΙΜΕΛΗΤΗΡΙΟ ΑΘΗΝΩΝ  
ΕΔΡΑ: Πανεπιστημίου 44 & Χαρ. Τρικούπη, Αθήνα 106 79  
Τηλ: (+30) 210-3380200 Fax: (+30) 210-3380219  
ΠΑΡΑΡΤΗΜΑ: Γούναρα 227, Άνω Γλυφάδα 16674  
Τηλ.: 210-9609961 Fax: 210-9609964

Επαγγελματικό Επιμελητήριο Αθηνών  
Ενάρξεις Επιχειρήσεων ανα Δραστηριότητα  
Α+Β+Γ Τρίμηνο 2014

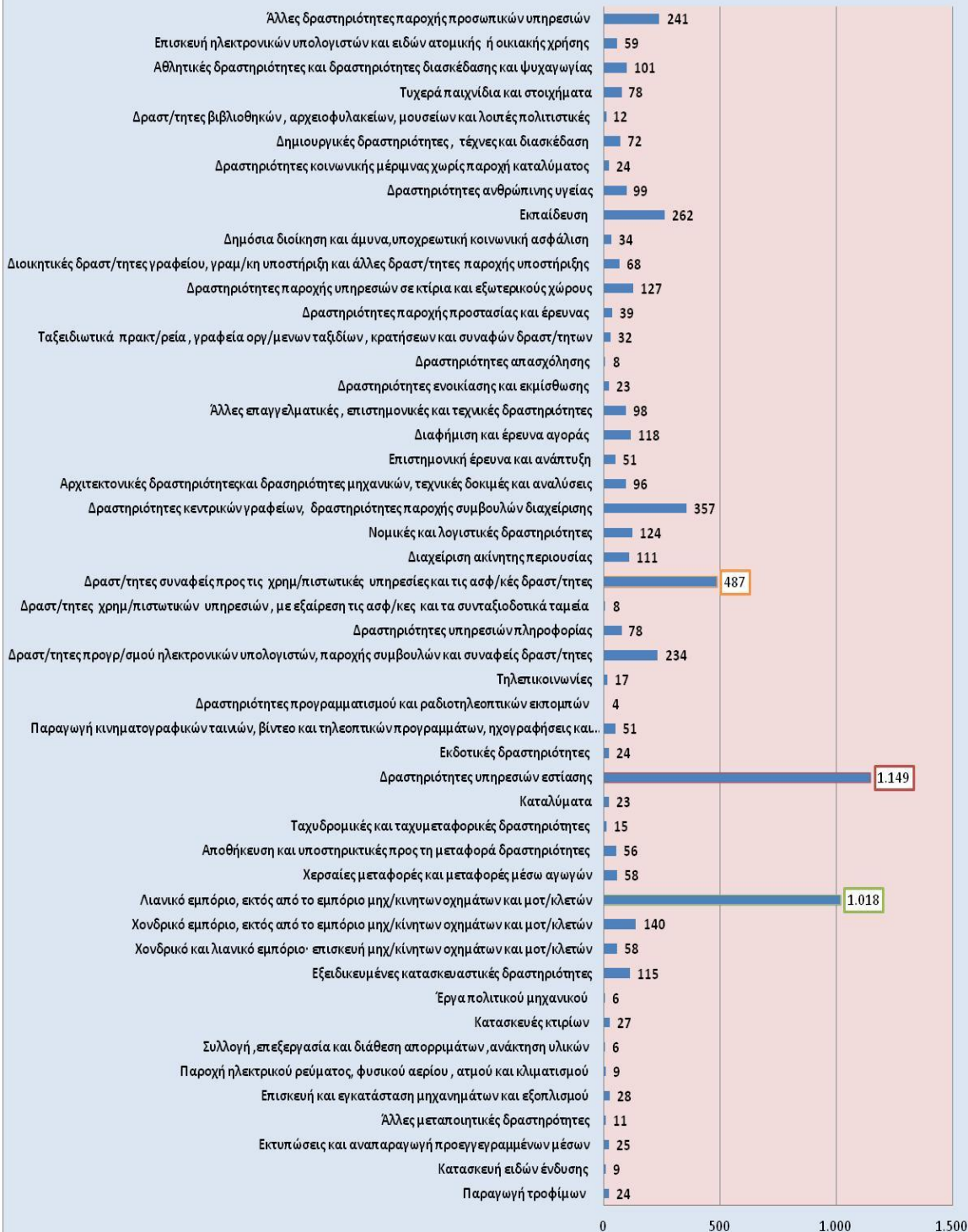

Πηγή: Μητρώο Ε.Ε.Α



ΕΛΛΗΝΙΚΗ ΔΗΜΟΚΡΑΤΙΑ  
ΕΠΑΓΓΕΛΜΑΤΙΚΟ ΕΠΙΜΕΛΗΤΗΡΙΟ ΑΘΗΝΩΝ  
ΕΔΡΑ: Πανεπιστημίου 44 & Χαρ. Τρικούπη, Αθήνα 106 79  
Τηλ: (+30) 210-3380200 Fax: (+30) 210-3380219  
ΠΑΡΑΡΤΗΜΑ: Γούναρη 227, Άνω Γλυφάδα 16674  
Τηλ.: 210-9609961 Fax: 210-9609964

- Κατά το **A+B+Γ τρίμηνο του 2014** ο **μεγαλύτερος** αριθμός των επιχειρήσεων που κάνουν έναρξη στο Επαγγελματικό Επιμελητήριο Αθηνών, αφορά δραστηριότητες **υπηρεσιών εστίασης (1.149)** με δεύτερο το **λιανικό εμπόριο (1.018)** και **τρίτες** τις **δραστηριότητες συναφείς προς τις χρηματοπιστωτικές υπηρεσίες και τις ασφαλιστικές δραστηριότητες**. Την **τέταρτη θέση** έχουν οι **δραστηριότητες κεντρικών γραφείων και δραστηριότητες παροχής συμβουλών διαχείρισης (357)**.
- Μερικά ενδιαφέροντα στοιχεία για το **A+B+Γ τρίμηνο του 2014** σχετικά με τα αντικείμενα δραστηριότητας είναι τα εξής :

Έχουν κάνει έναρξη,

- ✓ **234** επιχειρήσεις στον κλάδο **«Δραστηριότητες προγραμματισμού ηλεκτρονικών υπολογιστών, παροχής συμβουλών και συναφείς δραστηριότητες»**,
- ✓ **51** επιχειρήσεις στον κλάδο της **«επιστημονικής έρευνας και ανάπτυξης»**,
- ✓ **6** επιχειρήσεις στον κλάδο της **«Συλλογής, επεξεργασίας και διάθεσης απορριμμάτων, ανάκτηση υλικών»**,
- ✓ **124** επιχειρήσεις στον κλάδο **«Νομικές και λογιστικές δραστηριότητες»**,
- ✓ **111** επιχειρήσεις στον κλάδο **«Ακίνητης Περιουσίας»**,
- ✓ και **98** επιχειρήσεις στον κλάδο **«άλλες επαγγελματικές, επιστημονικές και τεχνικές δραστηριότητες»**.