



**ΕΛΛΗΝΙΚΗ ΔΗΜΟΚΡΑΤΙΑ**  
**ΕΠΑΓΓΕΛΜΑΤΙΚΟ ΕΠΙΜΕΛΗΤΗΡΙΟ ΑΘΗΝΩΝ**  
**ΕΔΡΑ: Πανεπιστημίου 44 & Χαρ. Τρικούπη, Αθήνα 106 79**  
**Τηλ:(+30) 210-3380200 Fax:(+30) 210-3380219**  
**ΠΑΡΑΡΤΗΜΑ: Γούναρη 227, Άνω Γλυφάδα 16674**  
**Τηλ.: 210-9609961 Fax: 210-9609964**

**ΤΡΙΜΗΝΙΑΙΟ**  
**ΕΝΗΜΕΡΩΤΙΚΟ ΔΕΛΤΙΟ**  
**ΕΠΑΓΓΕΛΜΑΤΙΚΗΣ ΔΡΑΣΤΗΡΙΟΤΗΤΑΣ**

**ΙΟΥΛΙΟΣ 2014**

(περιλαμβάνει τα πιο πρόσφατα διαθέσιμα στοιχεία από τις αντίστοιχες πηγές)

Πηγές Στοιχείων : Ευρωπαϊκή Επιτροπή, Eurostat, Ελληνική Στατιστική Αρχή, Τράπεζα Ελλάδος, IOBE , Μητρώο  
Μελών Ε.Ε.Α., Γενικό Εμπορικό Μητρώο (Γ.Ε.ΜΗ.), ΙΝ.ΕΜ.Υ – ΕΣΣΕ,



ΕΛΛΗΝΙΚΗ ΔΗΜΟΚΡΑΤΙΑ  
ΕΠΑΓΓΕΛΜΑΤΙΚΟ ΕΠΙΜΕΛΗΤΗΡΙΟ ΑΘΗΝΩΝ  
ΕΔΡΑ: Πανεπιστημίου 44 & Χαρ. Τρικούπη, Αθήνα 106 79  
Τηλ: (+30) 210-3380200 Fax: (+30) 210-3380219  
ΠΑΡΑΡΤΗΜΑ: Γούναρη 227, Άνω Γλυφάδα 16674  
Τηλ.: 210-9609961 Fax: 210-9609964

## A. ΕΙΣΑΓΩΓΗ

Το Επαγγελματικό Επιμελητήριο Αθηνών στην προσπάθειά του να ενημερώνει συνεχώς τα μέλη του και κάθε ενδιαφερόμενο για τυχόν αλλαγές που υπάρχουν στην εξέλιξη της ελληνικής επιχειρηματικής δραστηριότητας και στο ευρύτερο επιχειρηματικό περιβάλλον, συντάσσει το **‘Τριμηνιαίο Ενημερωτικό Δελτίο Επαγγελματικής Δραστηριότητας’** συγκεντρώνοντας χρήσιμες πληροφορίες από διάφορες πηγές.

Το **‘Τριμηνιαίο Ενημερωτικό Δελτίο Επαγγελματικής Δραστηριότητας’** στοχεύει στην παράθεση στοιχείων επιχειρηματικότητας των ελληνικών μικρών και μεσαίων επιχειρήσεων με έμφαση κυρίως στις επιχειρήσεις της Αττικής που αποτελούν και το βασικό ενδιαφέρον των μελών του Επαγγελματικού Επιμελητηρίου Αθηνών, καθώς και στη συστηματική παρουσίαση βασικών μεγεθών της ελληνικής οικονομίας. Τα στοιχεία που παραθέτονται έχουν συλλεχθεί είτε αυτούσια, είτε μετά από κατάλληλη στατιστική επεξεργασία από τους προαναφερόμενους φορείς – πηγές στοιχείων.



ΕΛΛΗΝΙΚΗ ΔΗΜΟΚΡΑΤΙΑ  
ΕΠΑΓΓΕΛΜΑΤΙΚΟ ΕΠΙΜΕΛΗΤΗΡΙΟ ΑΘΗΝΩΝ  
ΕΔΡΑ: Πανεπιστημίου 44 & Χαρ. Τρικούπη, Αθήνα 106 79  
Τηλ: (+30) 210-3380200 Fax: (+30) 210-3380219  
ΠΑΡΑΡΤΗΜΑ: Γούναρη 227, Άνω Γλυφάδα 16674  
Τηλ.: 210-9609961 Fax: 210-9609964

## Β. ΒΑΣΙΚΑ ΜΕΓΕΘΗ ΕΛΛΗΝΙΚΗΣ ΟΙΚΟΝΟΜΙΑΣ

<b>Ακαθάριστο Εγχώριο Προϊόν (ΑΕΠ)</b> (σε τρέχουσες τιμές ) (εκτιμήσεις )	<b>A' Τρίμηνο 2014/A' Τρίμηνο 2013</b>	<b>-2,9%</b>
	<b>A' Τρίμηνο 2014/Δ Τρίμηνο 2013</b>	<b>-7,9%</b>
<b>Γενικός Δείκτης Τιμών Καταναλωτή (Γ.Δ.Τ.Κ.)</b> (πληθωρισμός )	<b>Μάϊος 2014/Μάϊος 2013</b>	<b>-2,0 %</b>
	<b>Μάϊος 2014/Απρίλιος 2014</b>	<b>-0,89%</b>
<b>Ιδιωτική Κατανάλωση</b> (σε τιμές έτους αναφοράς 2005 )	<b>A' Τρίμηνο 2014/ A' Τρίμηνο 2013</b>	<b>0,7%</b>
	<b>A' Τρίμηνο 2014/ Δ' Τρίμηνο 2013</b>	<b>5,7%</b>
<b>Απασχόληση</b> (σε απόλυτα νούμερα) <b>Τριμηνιαία στοιχεία</b>	<b>A' Τρίμηνο 2014 / A Τρίμηνο 2013</b>	<b>-0,6%</b>
	<b>A' Τρίμηνο 2014 / Δ Τρίμηνο 2013</b>	<b>0,1%</b>
<b>Ποσοστό Ανεργίας</b>	<b>A' Τρίμηνο 2014</b>	<b>27,8%</b>
	<b>A' Τρίμηνο 2013</b>	<b>27,6%</b>

Πηγή: Ελληνική Στατιστική Αρχή & IN.EM.Y.- ΕΣΕΕ

- Το **Ακαθάριστο Εγχώριο Προϊόν**, σε τρέχουσες τιμές (εκτιμήσεις), παρουσίασε **μείωση 2,9%** ως προς το αντίστοιχο τρίμηνο του προηγούμενου έτους και **μείωση 7,9%** ως προς το προηγούμενο τρίμηνο (Δ' Τρίμηνο του 2013).<sup>1</sup>
- Ο **Γενικός Δείκτης Τιμών Καταναλωτή** (Γ.Δ.Τ.Κ ) του Μαΐου του 2014 παρουσίασε μείωση 2,0% ως προς τον αντίστοιχο Δείκτη του Μαΐου του 2013<sup>2</sup>.
- Ο **Γενικός Δείκτης Τιμών Καταναλωτή** (Γ.Δ.Τ.Κ ) παρουσίασε μείωση 0,89% κατά τον μήνα Μάιο του 2014 σε σύγκριση με τον Απρίλιο του 2014<sup>3</sup>.  
Σύμφωνα με την Ελληνική Στατιστική Αρχή η τιμή του δείκτη διαμορφώνεται από τις ακόλουθες μεταβολές :  
**1. Από τις μειώσεις των δεικτών:**  
**α)** Κατά 1,0% της ομάδας «Διατροφή και μη αλκοολούχα ποτά», λόγω μείωσης κυρίως των τιμών στα νωπά λαχανικά, νωπές πατάτες και νωπό μοσχάρι. Μέρος της μείωσης αυτής αντισταθμίστηκε από την αύξηση των τιμών στα νωπά φρούτα και τυρί φέτα.  
**β)** Κατά 8,9% της ομάδας «Ένδυση και Υπόδηση», λόγω του θερινού δεκαήμερου εκπτώσεων.  
**γ)** Κατά 0,2% της ομάδας «Στέγαση», λόγω μείωσης κυρίως των τιμών στο φυσικό αέριο και στα ενοίκια κατοικιών.  
**δ)** Κατά 0,8% της ομάδας «Διαρκή αγαθά – Είδη νοικοκυριού και υπηρεσίες», λόγω του θερινού δεκαήμερου εκπτώσεων.

<sup>1</sup> Ελληνική Στατιστική Αρχή, Τριμηνιαίοι λογαριασμοί, 1ο τρίμηνο 2014 προσωρινά στοιχεία

<sup>2</sup> Ελληνική Στατιστική Αρχή: Δείκτης Τιμών Καταναλωτή, 10 Ιουνίου 2014

<sup>3</sup> Ελληνική Στατιστική Αρχή: Δείκτης Τιμών Καταναλωτή, 10 Ιουνίου 2014



ΕΛΛΗΝΙΚΗ ΔΗΜΟΚΡΑΤΙΑ  
ΕΠΑΓΓΕΛΜΑΤΙΚΟ ΕΠΙΜΕΛΗΤΗΡΙΟ ΑΘΗΝΩΝ  
ΕΔΡΑ: Πανεπιστημίου 44 & Χαρ. Τρικούπη, Αθήνα 106 79  
Τηλ: (+30) 210-3380200 Fax: (+30) 210-3380219  
ΠΑΡΑΡΤΗΜΑ: Γούναρη 227, Άνω Γλυφάδα 16674  
Τηλ.: 210-9609961 Fax: 210-9609964

## 2. Από τις αυξήσεις των δεικτών:

α) Κατά **0,3%** της ομάδας «**Μεταφορές**», λόγω αύξησης κυρίως των τιμών στα καύσιμα αυτοκινήτου(βενζίνη) και στα εισιτήρια αεροπλάνων.

β) Κατά **0,6%** της ομάδας «**Ξενοδοχεία- Καφέ- Εστιατόρια**», λόγω αύξησης κυρίως των τιμών στα ξενοδοχεία.

- Η τελική καταναλωτική δαπάνη νοικοκυριών (σε τιμές έτους αναφοράς 2005 ) το **Α' τρίμηνο του 2014**, παρουσίασε αύξηση κατά **0,7%** σε σύγκριση με την αντίστοιχη του **2013** και αύξηση **5,7%** σε σχέση με αυτή του **Δ' τριμήνου του 2013**<sup>4</sup>.
- Η απασχόληση αυξήθηκε κατά **0,1%** σε σχέση με το προηγούμενο τρίμηνο και μειώθηκε κατά **0,6%** σε σχέση με το **Α' Τρίμηνο του 2013**<sup>5</sup>.
- Το ποσοστό ανεργίας το **Α' Τρίμηνο του 2014** ήταν **27,8%**, έναντι **27,6%** του **αντίστοιχου τριμήνου του 2013**.<sup>6</sup>
- Σύμφωνα με στοιχεία της Eurostat <sup>7</sup> το ποσοστό ανεργίας στην Ευρωζώνη τον **Μάρτιο του 2014** είναι **11,7%** και **στην Ευρώπη των 28 είναι 10,4 %**.

<sup>4</sup> Ελληνική Στατιστική Αρχή, Τριμηνιαίοι Λογαριασμοί, 6/6/2014

<sup>5</sup> Ελληνική Στατιστική Αρχή, Δελτίο Τύπου Έρευνα Εργατικού Δυναμικού, Α' Τρίμηνο 2014

<sup>6</sup> Ελληνική Στατιστική Αρχή, Απασχολούμενοι ανά Τρίμηνο, Τριμηνιαία Αποτελέσματα ΕΕΔ

<sup>7</sup> Eurostat news release euroindicat 103/2014, 1.7.2014



ΕΛΛΗΝΙΚΗ ΔΗΜΟΚΡΑΤΙΑ  
ΕΠΑΓΓΕΛΜΑΤΙΚΟ ΕΠΙΜΕΛΗΤΗΡΙΟ ΑΘΗΝΩΝ  
ΕΔΡΑ: Πανεπιστημίου 44 & Χαρ. Τρικούπη, Αθήνα 106 79  
Τηλ: (+30) 210-3380200 Fax: (+30) 210-3380219  
ΠΑΡΑΡΤΗΜΑ: Γούναρη 227, Άνω Γλυφάδα 16674  
Τηλ.: 210-9609961 Fax: 210-9609964

## Γ.ΔΗΜΟΓΡΑΦΙΚΑ ΣΤΟΙΧΕΙΑ ΕΛΛΗΝΙΚΩΝ ΜΜΕ –ΣΥΓΚΡΙΣΗ ΜΕ Ε.Ε

### Γ.1 Βασικά στοιχεία Ελληνικών Επιχειρήσεων –Σύγκριση με στοιχεία Ευρωπαϊκών Επιχειρήσεων

Μέγεθος	Επιχειρήσεις			Απασχόληση			Προστιθέμενη Αξία		
	Ελλάδα		ΕΕ (27)	Ελλάδα		ΕΕ (27)	Ελλάδα		ΕΕ (27)
	Αριθμός	%	%	Αριθμός	%	%	Δις €	%	%
Πολύ μικρές (μέχρι 9 άτομα εργ/ζόμενους)	703.648	96,6	92,2	1.338.671	57,1	29,6	23	34,2	21,2
Μικρές (10-49 εργ/ζόμενους)	21.586	3,0	6,5	404.290	17,2	20,6	14	21,2	18,5
Μεσαίες (50-250 εργ/ζόμενους)	2.649	0,4	1,1	255.492	10,9	17,2	10	14,8	18,4
<b>ΜμΕ</b>	<b>727.883</b>	<b>99,9</b>	<b>99,8</b>	<b>1.998.453</b>	<b>85,2</b>	<b>67,4</b>	<b>47</b>	<b>70,2</b>	<b>58,1</b>
Μεγάλες (250 + εργ/ζόμενους)	399	0,1	0,2	346.200	14,0	32,6	20	29,8	41,9
<b>Σύνολο</b>	<b>728.282</b>	<b>100</b>	<b>100</b>	<b>2.344.653</b>	<b>100</b>	<b>100</b>	<b>66</b>	<b>100</b>	<b>100</b>

Πηγή: Ενημερωτικό Δελτίο (2012) της Ευρωπαϊκής Επιτροπής για την SBA στην Ελλάδα

- Οι **μικρές και πολύ μικρές επιχειρήσεις** (μέχρι 49 άτομα εργαζόμενους) αποτελούν την **βασική δομή της ελληνικής οικονομίας**.
- Το **ποσοστό των πολύ μικρών επιχειρήσεων είναι μεγαλύτερο** από τον **μέσο όρο της Ε.Ε. των 27 κρατών μελών**.
- Οι **ελληνικές πολύ μικρές επιχειρήσεις** (μέχρι 9 άτομα εργαζόμενους) απασχολούν **περισσότερο προσωπικό** (57,1%) από τη **μέση ευρωπαϊκή πολύ μικρή επιχείρηση** (29,6%),
- Η **συμβολή των ΜμΕ στην απασχόληση είναι υψηλότερη στην Ελλάδα** (85,2%) σε **σχέση με την Ε.Ε. των 27 κρατών μελών** (67,4%).
- Η **συμβολή των ΜμΕ στην προστιθέμενη αξία υπερβαίνει το μέσο όρο της Ε.Ε. των 27** (70,2% έναντι 58,1% αντίστοιχα).
- Η **Ελλάδα ανήκει στην ομάδα των χωρών** (μαζί με την Ισπανία, την Πορτογαλία και την Ιταλία), όπου οι **ΜΜΕ αντιστοιχούν σε υψηλότερο ποσοστό της συνολικής απασχόλησης σε σύγκριση με την υπόλοιπη Ευρώπη**, οι οποίες παρέχουν **περισσότερες από το ήμισυ του συνόλου των θέσεων εργασίας** ενώ το αντίστοιχο ποσοστό στο σύνολο της Ε.Ε. είναι περίπου 30%.



ΕΛΛΗΝΙΚΗ ΔΗΜΟΚΡΑΤΙΑ  
ΕΠΑΓΓΕΛΜΑΤΙΚΟ ΕΠΙΜΕΛΗΤΗΡΙΟ ΑΘΗΝΩΝ  
ΕΔΡΑ: Πανεπιστημίου 44 & Χαρ. Τρικούπη, Αθήνα 106 79  
Τηλ:(+30) 210-3380200 Fax:(+30) 210-3380219  
ΠΑΡΑΡΤΗΜΑ: Γούναρη 227, Άνω Γλυφάδα 16674  
Τηλ.: 210-9609961 Fax: 210-9609964

## Γ.2 Συστάσεις - διαγραφές επιχειρήσεων στην Ελλάδα

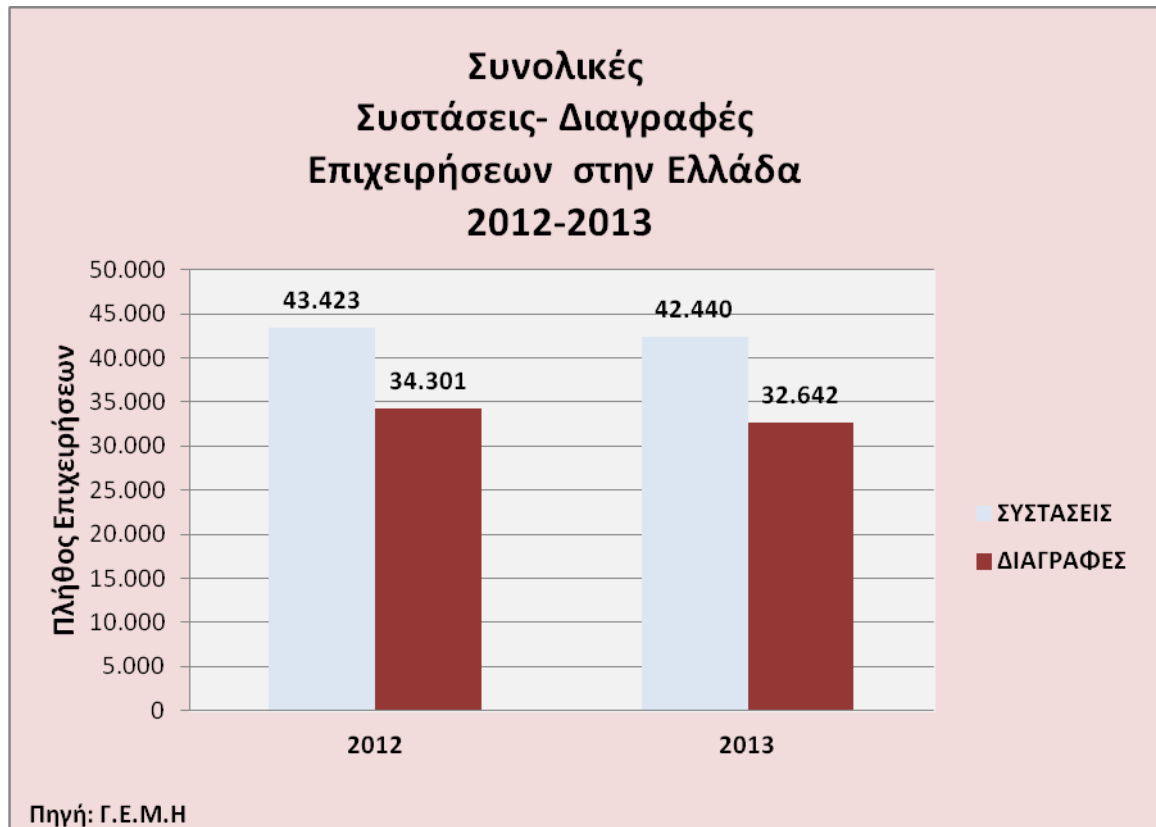

Σύμφωνα με στοιχεία από το Γενικό Εμπορικό Μητρώο :

- Το **2012** οι διαγραφές είναι κατά **21 % λιγότερες** από τις **συστάσεις**, ενώ το **2013** οι **διαγραφές είναι 23% λιγότερες** από τις **συστάσεις**.
- Οι **συστάσεις** το **2013** είναι κατά **2,3% λιγότερες** από αυτές του **2012**.
- Οι **διαγραφές** το **2013** είναι κατά **4,8%** λιγότερες από αυτές του **2012**.



ΕΛΛΗΝΙΚΗ ΔΗΜΟΚΡΑΤΙΑ  
ΕΠΑΓΓΕΛΜΑΤΙΚΟ ΕΠΙΜΕΛΗΤΗΡΙΟ ΑΘΗΝΩΝ  
ΕΔΡΑ: Πανεπιστημίου 44 & Χαρ. Τρικούπη, Αθήνα 106 79  
Τηλ: (+30) 210-3380200 Fax: (+30) 210-3380219  
ΠΑΡΑΡΤΗΜΑ: Γούναρη 227, Άνω Γλυφάδα 16674  
Τηλ.: 210-9609961 Fax: 210-9609964

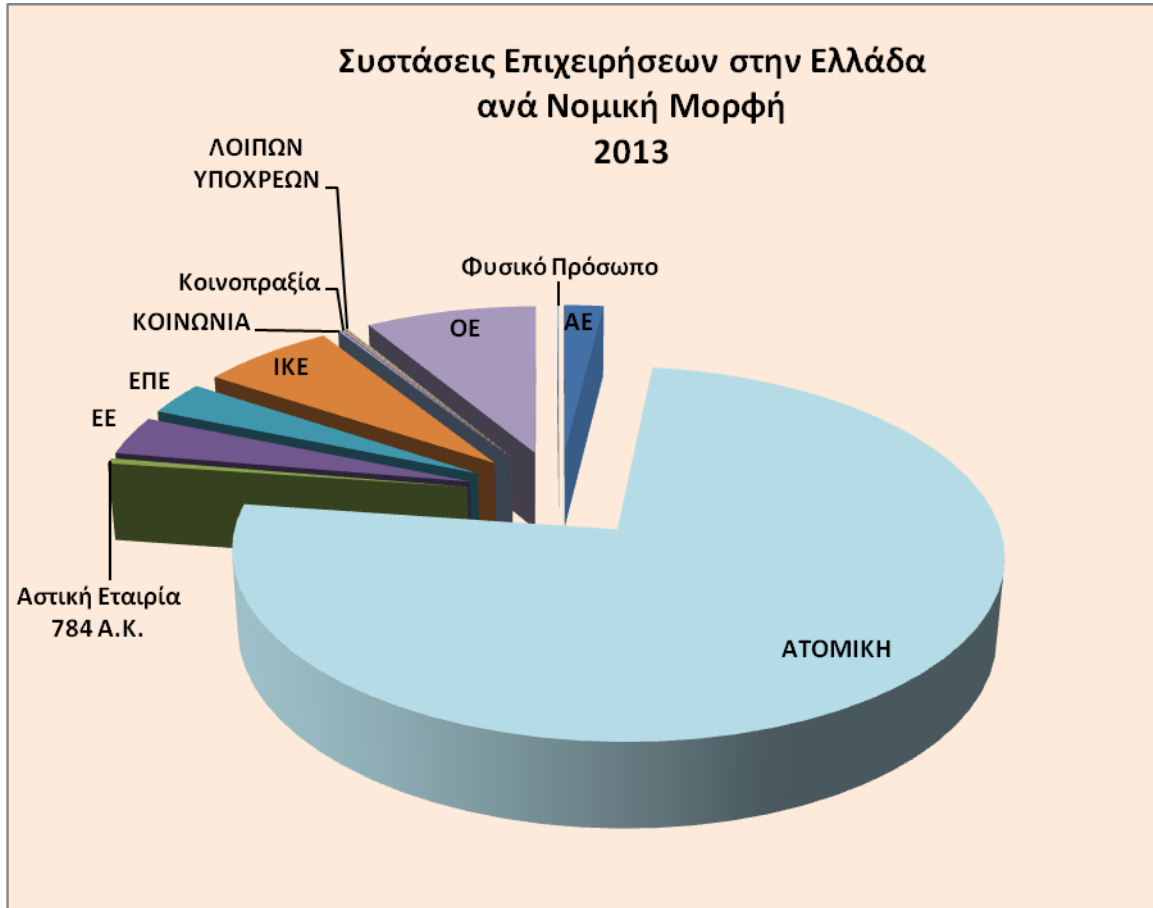

Πηγή: Γ.Ε.Μ.Η.

Σύμφωνα με στοιχεία από το Γενικό Εμπορικό Μητρώο:

- Κατά το έτος **2013**, το **75,25% περίπου** των επιχειρήσεων είναι ατομικές, το **8,5%** είναι **Ο.Ε.**, το **6,7%** είναι **Ι.Κ.Ε.**, το **3,5 %** είναι **Ε.Ε.**, το **3%** είναι **Ε.Π.Ε.**, το **2%** είναι **Α.Ε.** και το υπόλοιπο **1%** περίπου είναι **Κοινωνία, Κοινοπραξία, Αστική Εταιρεία 784 Α.Κ. ή φυσικό πρόσωπο.**



ΕΛΛΗΝΙΚΗ ΔΗΜΟΚΡΑΤΙΑ  
ΕΠΑΓΓΕΛΜΑΤΙΚΟ ΕΠΙΜΕΛΗΤΗΡΙΟ ΑΘΗΝΩΝ  
ΕΔΡΑ: Πανεπιστημίου 44 & Χαρ. Τρικούπη, Αθήνα 106 79  
Τηλ: (+30) 210-3380200 Fax: (+30) 210-3380219  
ΠΑΡΑΡΤΗΜΑ: Γούναρη 227, Άνω Γλυφάδα 16674  
Τηλ.: 210-9609961 Fax: 210-9609964

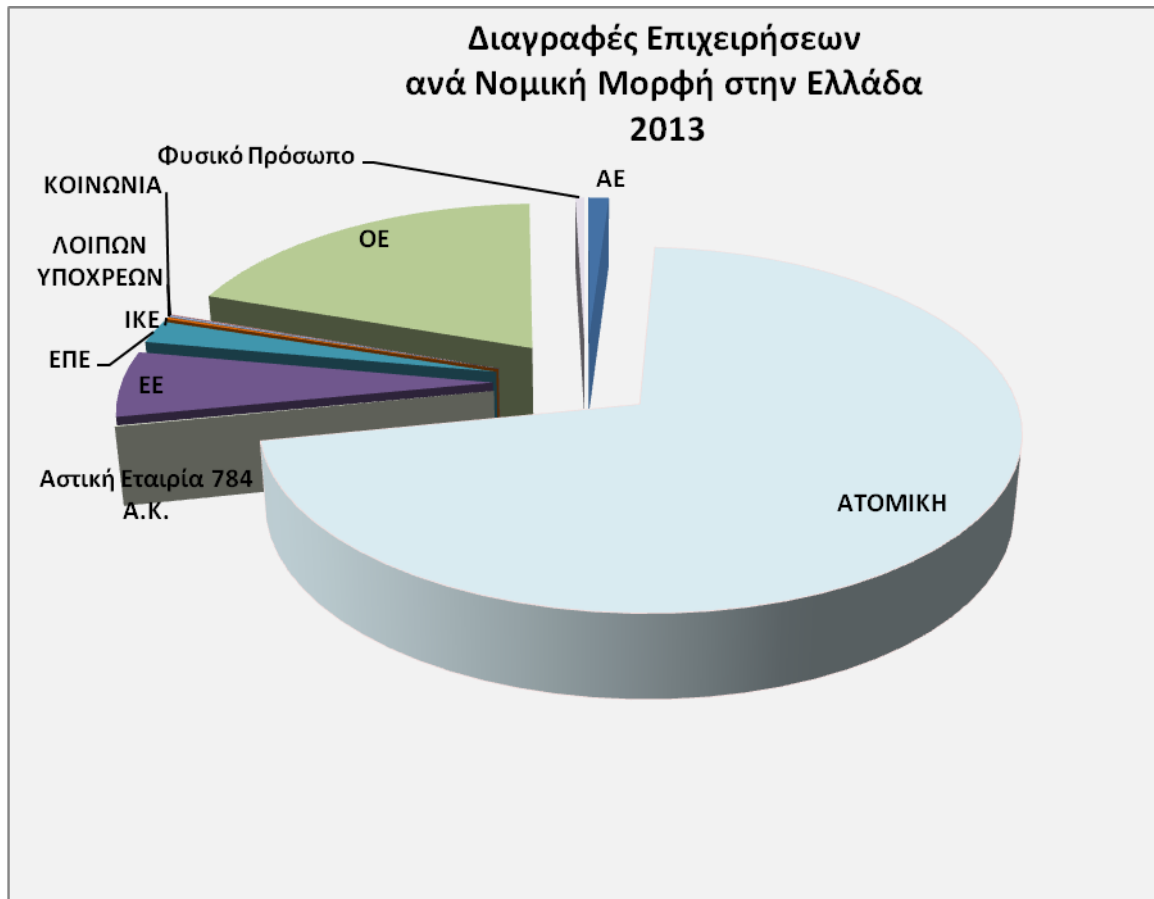

Πηγή: Γ.Ε.Μ.Η.

Σύμφωνα με στοιχεία από το Γενικό Εμπορικό Μητρώο:

- Κατά το **2013**, το **70,77%** περίπου των διαγραφών επιχειρήσεων είναι **ατομικές**, το **19,15%** είναι **Ο.Ε.**, το **5,97%** είναι **Ε.Ε.**, το **2,1%** είναι **Ε.Π.Ε.**, το **1%** είναι **Α.Ε.** και το υπόλοιπο **1%** περίπου αφορά άλλες μορφές όπως **Ι.Κ.Ε., Κοινωνία, Αστική Εταιρεία 784 Α.Κ.**





ΕΛΛΗΝΙΚΗ ΔΗΜΟΚΡΑΤΙΑ  
ΕΠΑΓΓΕΛΜΑΤΙΚΟ ΕΠΙΜΕΛΗΤΗΡΙΟ ΑΘΗΝΩΝ  
ΕΔΡΑ: Πανεπιστημίου 44 & Χαρ. Τρικούπη, Αθήνα 106 79  
Τηλ: (+30) 210-3380200 Fax: (+30) 210-3380219  
ΠΑΡΑΡΤΗΜΑ: Γούναρη 227, Άνω Γλυφάδα 16674  
Τηλ.: 210-9609961 Fax: 210-9609964

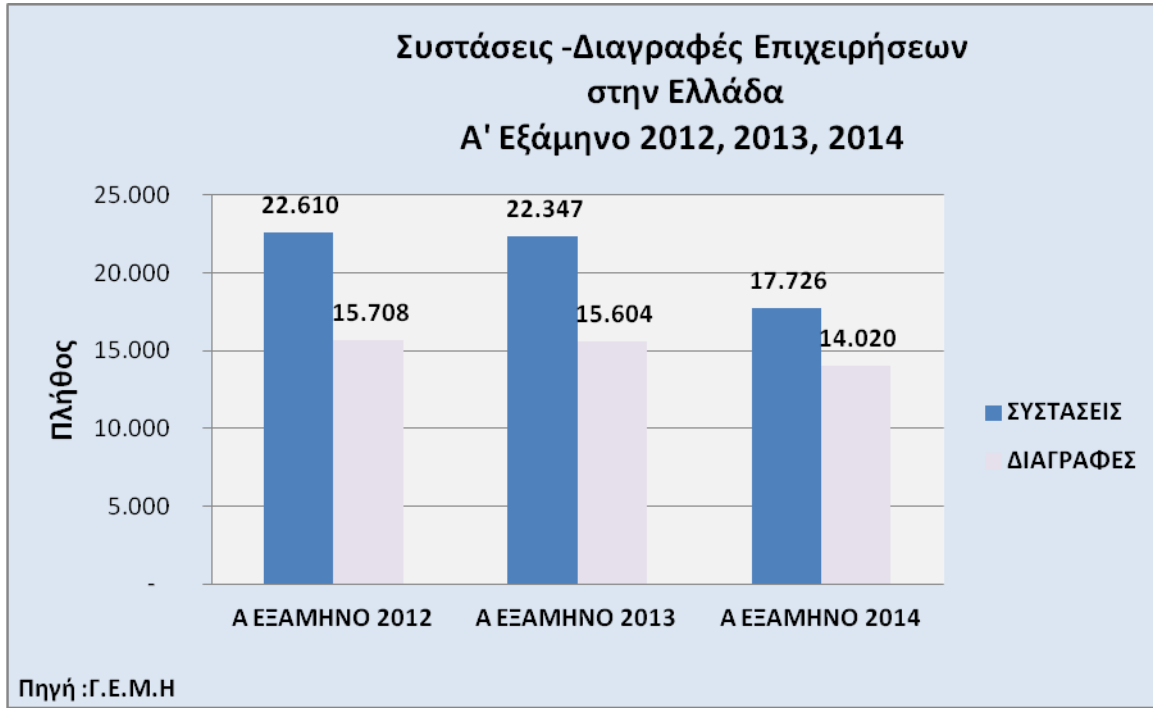

Σύμφωνα με στοιχεία από την βάση δεδομένων του Γενικού Εμπορικού Μητρώου:

- Οι **συστάσεις επιχειρήσεων** σε όλη την χώρα είναι **περισσότερες** από τις **διαγραφές** για κάθε **εξάμηνο** των **τριών τελευταίων ετών** (2012, 2013, 2014).
- Το **Α' εξάμηνο του 2014** παρατηρείται ότι οι επιχειρήσεις που **συστάθηκαν σε όλη την χώρα** είναι κατά **21%** περίπου **λιγότερες από τις αυτές του 2013** και **22% λιγότερες από του 2012**.
- Το **Α' εξάμηνο του 2014** οι επιχειρήσεις που έχουν διαγραφεί σε όλη την χώρα είναι κατά **10% λιγότερες** από τις **διαγραφές του 2013** και **11% περίπου από τις διαγραφές του 2012**.
- Το **μεγαλύτερο ποσοστό συστάσεων και διαγραφών επιχειρήσεων** για τα **Α' εξάμηνο 2012, 2013, 2014** κατέχουν οι **ατομικές επιχειρήσεις**.



ΕΛΛΗΝΙΚΗ ΔΗΜΟΚΡΑΤΙΑ  
ΕΠΑΓΓΕΛΜΑΤΙΚΟ ΕΠΙΜΕΛΗΤΗΡΙΟ ΑΘΗΝΩΝ  
ΕΔΡΑ: Πανεπιστημίου 44 & Χαρ. Τρικούπη, Αθήνα 106 79  
Τηλ: (+30) 210-3380200 Fax: (+30) 210-3380219  
ΠΑΡΑΡΤΗΜΑ: Γούναρη 227, Άνω Γλυφάδα 16674  
Τηλ.: 210-9609961 Fax: 210-9609964

### Γ.3 Πληροφορίες για βασικά στοιχεία συγκεκριμένων τομέων ή κλάδων

#### Λιανικό Εμπόριο

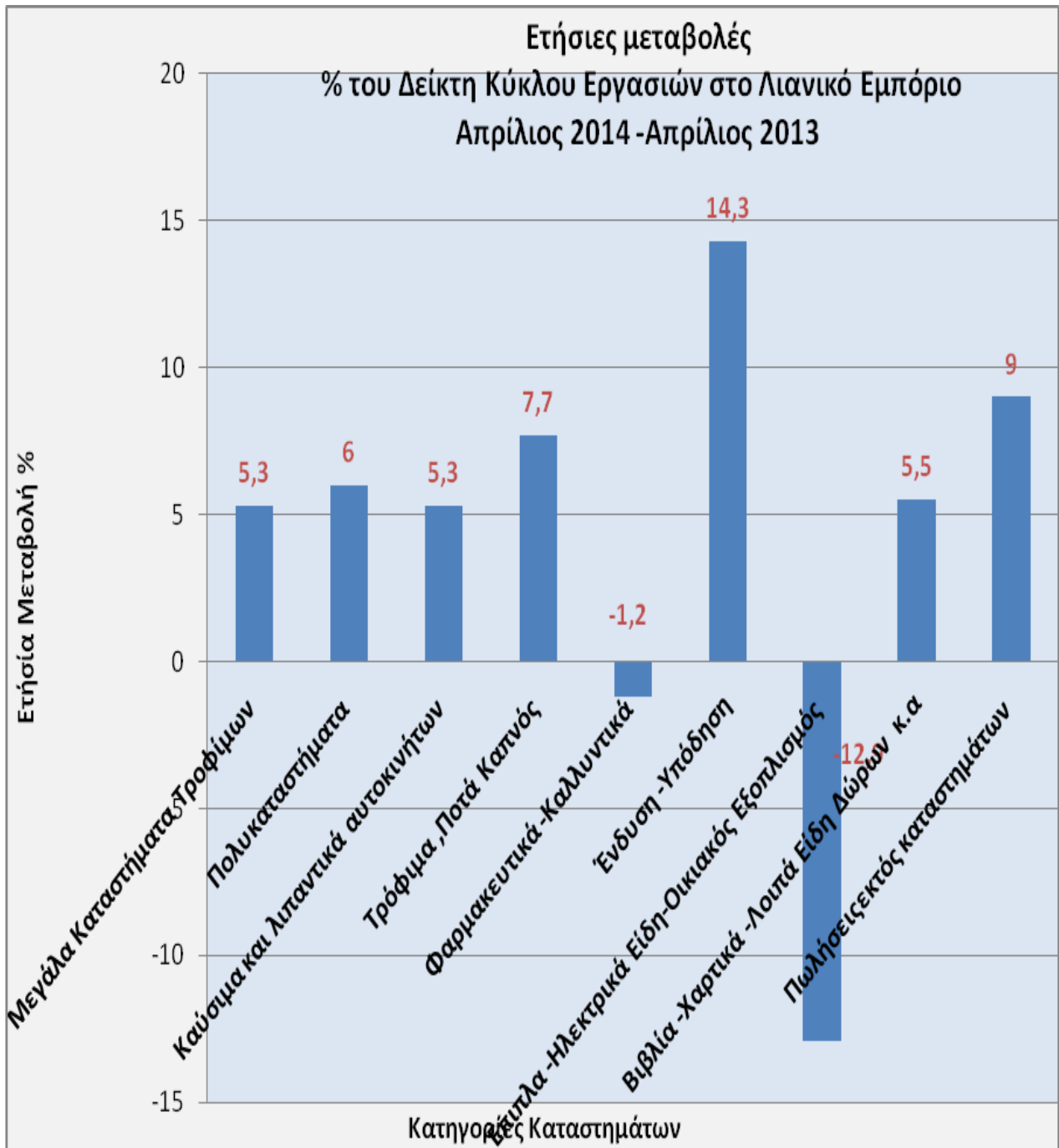

Πηγή :ΕΛ ΣΤΑΤ 30.6.2014/Αναθεωρημένος Δείκτης Κύκλου Εργασιών στο Λιανικό Εμπόριο



ΕΛΛΗΝΙΚΗ ΔΗΜΟΚΡΑΤΙΑ  
ΕΠΑΓΓΕΛΜΑΤΙΚΟ ΕΠΙΜΕΛΗΤΗΡΙΟ ΑΘΗΝΩΝ  
ΕΔΡΑ: Πανεπιστημίου 44 & Χαρ. Τρικούπη, Αθήνα 106 79  
Τηλ: (+30) 210-3380200 Fax: (+30) 210-3380219  
ΠΑΡΑΡΤΗΜΑ: Γούναρη 227, Άνω Γλυφάδα 16674  
Τηλ.: 210-9609961 Fax: 210-9609964

Σύμφωνα με την Ελληνική Στατιστική Αρχή<sup>8</sup>

- Ο δείκτης Κύκλου Εργασιών στο λιανικό εμπόριο, κατά το μήνα **Απρίλιο 2014**, σε σύγκριση με τον δείκτη του **Απριλίου 2013**, σημείωσε αύξηση κατά **3,9%**, ενώ σε σύγκριση με τον δείκτη του **Μαρτίου 2014** σημείωσε αύξηση κατά **8,6%**.
- Οι ετήσιες μεταβολές του **δείκτη κύκλου εργασιών** στο **Λιανικό Εμπόριο** (διορθωμένα στοιχεία, με βάση τον πραγματικό αριθμό εργασιμων ημερών) στις επιμέρους κατηγορίες καταστημάτων τον Απρίλιο 2014 σε σχέση με τον Απρίλιο 2013, παρουσιάζει **μείωση** για τα καταστήματα **Φαρμακευτικών και Καλλυντικών** και **έπιπλα –ηλεκτρικά είδη –οικιακός εξοπλισμός**, ενώ παρουσιάζει **αύξηση** για τα **μεγάλα καταστήματα τροφίμων, τα πολυκαταστήματα, τα καύσιμα και λιπαντικά αυτοκινήτων, τα τρόφιμα– ποτά- καπνό, την ένδυση- υπόδηση, τα καταστήματα βιβλίων, χαρτικών, λοιπών ειδών δώρων κ.α. και οι πωλήσεις εκτός καταστημάτων.**

## Υπηρεσίες

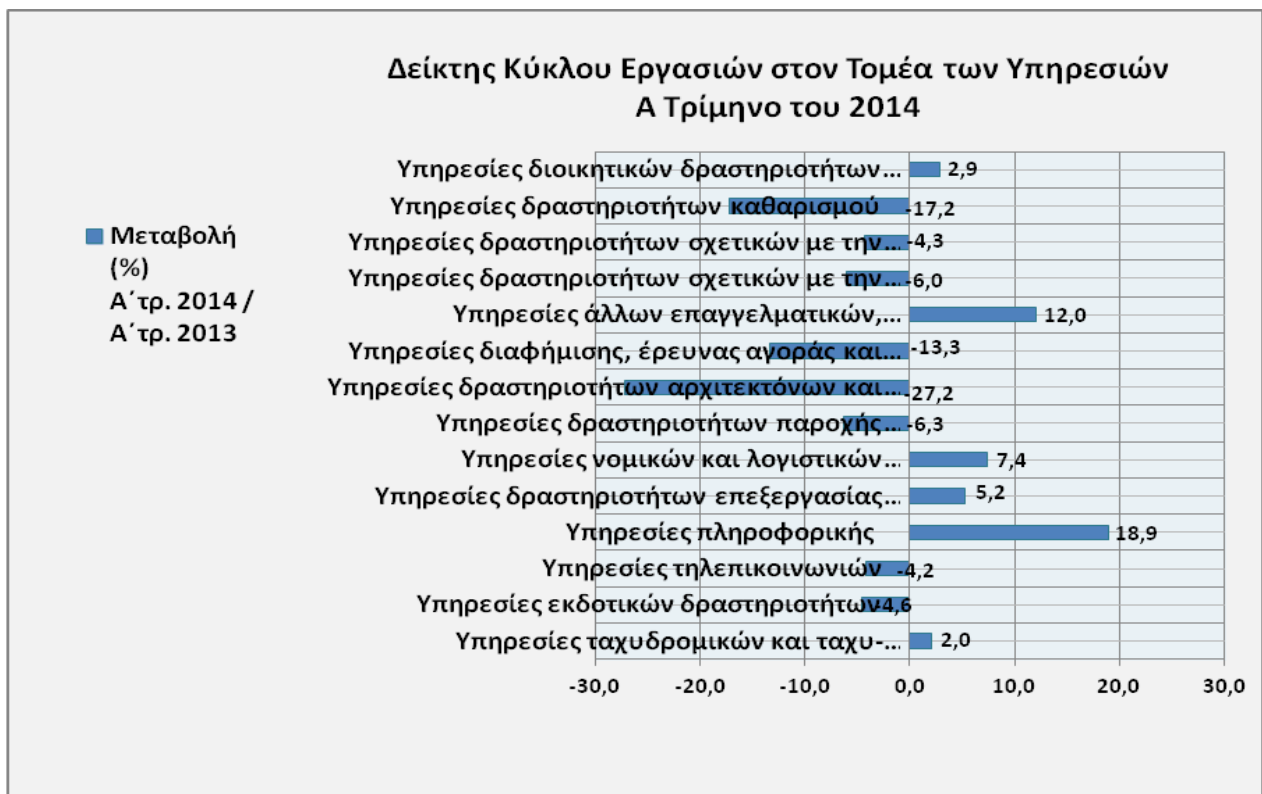

Πηγή :ΕΛ.ΣΤΑΤ Δείκτες Κύκλου Εργασιών στον τομέα των Υπηρεσιών –Α Τρίμηνο 2014, 16 Ιουνίου 2014

<sup>8</sup> Πηγή :ΕΛ ΣΤΑΤ 30.6.2014/Αναθεωρημένος Δείκτης Κύκλου Εργασιών στο Λιανικό Εμπόριο



ΕΛΛΗΝΙΚΗ ΔΗΜΟΚΡΑΤΙΑ  
ΕΠΑΓΓΕΛΜΑΤΙΚΟ ΕΠΙΜΕΛΗΤΗΡΙΟ ΑΘΗΝΩΝ  
ΕΔΡΑ: Πανεπιστημίου 44 & Χαρ. Τρικούπη, Αθήνα 106 79  
Τηλ: (+30) 210-3380200 Fax: (+30) 210-3380219  
ΠΑΡΑΡΤΗΜΑ: Γούναρη 227, Άνω Γλυφάδα 16674  
Τηλ.: 210-9609961 Fax: 210-9609964

- Το **Α' τρίμηνο του 2014**, (σύμφωνα με τα προσωρινά και διορθωμένα ως προς τον πραγματικό αριθμό εργασίμων ημερών στοιχεία) η εξέλιξη του δείκτη κύκλου εργασιών (μεταβολή (%) Α' τρ.2014/Α'τρ 2013) είναι θετική για τους εξής κλάδους:
- ✓ Υπηρεσίες πληροφορικής που έχει και την υψηλότερη θετική εξέλιξη (18,9%)
  - ✓ Υπηρεσίες άλλων επαγγελματικών ,επιστημονικών και τεχνικών δραστηριοτήτων(12,0%)
  - ✓ Υπηρεσίες νομικών και λογιστικών δραστηριοτήτων (7,4%)
  - ✓ Υπηρεσίες δραστηριοτήτων επεξεργασίας δεδομένων και δραστηριοτήτων παροχής πληροφόρησης (5,2%)
  - ✓ Υπηρεσίες διοικητικών δραστηριοτήτων γραφείου και στις υπηρεσίες δραστηριοτήτων υποστήριξης προς τις επιχειρήσεις (2,9%)
  - ✓ Υπηρεσίες ταχυδρομικών και ταχυ-μεταφορικών δραστηριοτήτων (2,0%)
- Το **Α' τρίμηνο του 2014**, (σύμφωνα με τα προσωρινά και διορθωμένα ως προς τον πραγματικό αριθμό εργασίμων ημερών στοιχεία) η εξέλιξη του δείκτη κύκλου εργασιών (μεταβολή (%) Α' τρ.2014/Α'τρ 2013) είναι αρνητική για τους εξής κλάδους:
- ✓ Υπηρεσίες δραστηριοτήτων αρχιτεκτόνων και μηχανικών και συναφών δραστηριοτήτων παροχής τεχνικών συμβουλών (-27,2%)
  - ✓ Υπηρεσίες δραστηριοτήτων καθαρισμού (-17,2%)
  - ✓ Υπηρεσίες διαφήμισης ,έρευνας αγοράς και δημοσκοπήσεων κοινής γνώμης (-13,3%)
  - ✓ Υπηρεσίες δραστηριοτήτων σχετικών με την απασχόληση (-6,0%)
  - ✓ Υπηρεσίες εκδοτικών δραστηριοτήτων (-4,6%)
  - ✓ Υπηρεσίες δραστηριοτήτων σχετικών με την παροχή προστασίας και τη διενέργεια έρευνας (-4,3%)
  - ✓ Υπηρεσίες τηλεπικοινωνιών (-4,2%)



ΕΛΛΗΝΙΚΗ ΔΗΜΟΚΡΑΤΙΑ  
ΕΠΑΓΓΕΛΜΑΤΙΚΟ ΕΠΙΜΕΛΗΤΗΡΙΟ ΑΘΗΝΩΝ  
ΕΔΡΑ: Πανεπιστημίου 44 & Χαρ. Τρικούπη, Αθήνα 106 79  
Τηλ: (+30) 210-3380200 Fax: (+30) 210-3380219  
ΠΑΡΑΡΤΗΜΑ: Γούναρη 227, Άνω Γλυφάδα 16674  
Τηλ.: 210-9609961 Fax: 210-9609964

## Δ.ΒΑΣΙΚΑ ΜΕΓΕΘΗ ΜΜΕ ΑΤΤΙΚΗΣ –ΣΥΓΚΡΙΣΗ ΜΕ ΑΛΛΕΣ ΠΕΡΙΦΕΡΕΙΕΣ

### Δ.1 Συνοπτικό Προφίλ της Περιφέρειας Αττικής

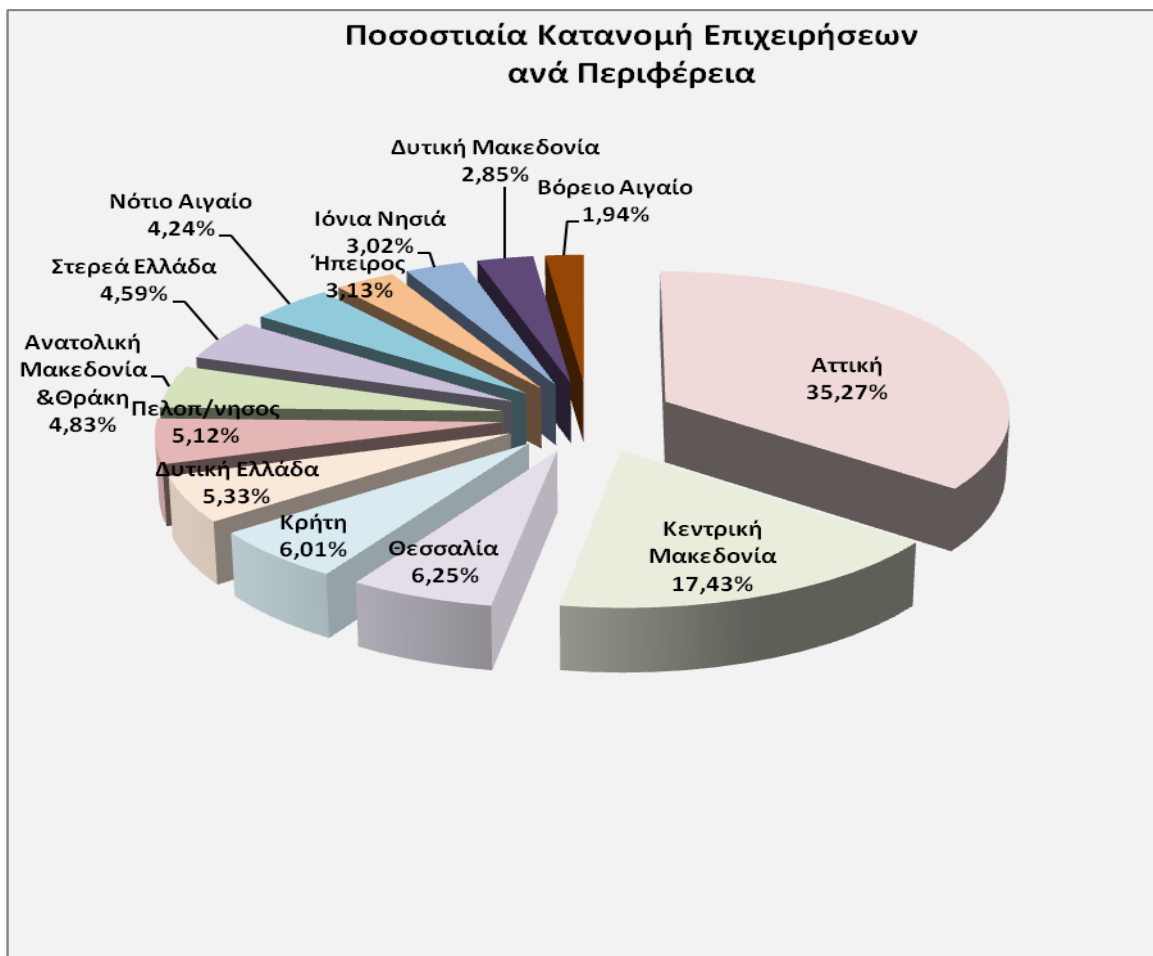

Πηγή : Ελληνική Στατιστική Αρχή , επεξεργασία: Εθνικό Παρατηρητήριο ΜΜΕ/2008

- Το **1/3 περίπου** του συνόλου των επιχειρήσεων της χώρας είναι εγκατεστημένο στην περιφέρεια της **Αττικής οι οποίες επιτυγχάνουν το 67% του συνολικού κύκλου εργασιών**
- Η αμέσως επόμενη περιφέρεια σε αριθμό επιχειρήσεων είναι η **Κεντρική Μακεδονία** με περίπου **17,4% του συνόλου των επιχειρήσεων**
- Σύμφωνα με διάφορες έρευνες περίπου το **80%** των επιχειρήσεων έχουν την μορφή **οικογενειακής επιχείρησης**



ΕΛΛΗΝΙΚΗ ΔΗΜΟΚΡΑΤΙΑ  
ΕΠΑΓΓΕΛΜΑΤΙΚΟ ΕΠΙΜΕΛΗΤΗΡΙΟ ΑΘΗΝΩΝ  
ΕΔΡΑ: Πανεπιστημίου 44 & Χαρ. Τρικούπη, Αθήνα 106 79  
Τηλ: (+30) 210-3380200 Fax: (+30) 210-3380219  
ΠΑΡΑΡΤΗΜΑ: Γούναρη 227, Άνω Γλυφάδα 16674  
Τηλ.: 210-9609961 Fax: 210-9609964



Πηγή : Ελληνική Στατιστική Αρχή , επεξεργασία: Εθνικό Παρατηρητήριο ΜΜΕ/2008

- Οι επιχειρήσεις της περιφέρειας **Αττικής** κατέχουν το **67,64%** του κύκλου εργασιών των επιχειρήσεων της χώρας και η **Κεντρική Μακεδονία** το **11,07%**
- Ο κύκλος εργασιών των επιχειρήσεων της περιφέρειας Αττικής και των επιχειρήσεων της περιφέρειας Κεντρικής Μακεδονίας μαζί ξεπερνούν τα **¾ του συνολικού κύκλου εργασιών** των επιχειρήσεων της χώρας



ΕΛΛΗΝΙΚΗ ΔΗΜΟΚΡΑΤΙΑ  
ΕΠΑΓΓΕΛΜΑΤΙΚΟ ΕΠΙΜΕΛΗΤΗΡΙΟ ΑΘΗΝΩΝ  
ΕΔΡΑ: Πανεπιστημίου 44 & Χαρ. Τρικούπη, Αθήνα 106 79  
Τηλ: (+30) 210-3380200 Fax: (+30) 210-3380219  
ΠΑΡΑΡΤΗΜΑ: Γούναρη 227, Άνω Γλυφάδα 16674  
Τηλ.: 210-9609961 Fax: 210-9609964

## Ε. ΕΞΕΛΙΞΗ ΕΠΙΧΕΙΡΗΜΑΤΙΚΗΣ ΔΡΑΣΤΗΡΙΟΤΗΤΑΣ ΑΤΤΙΚΗΣ

### Ε.1 Εξέλιξη της επιχειρηματικής δραστηριότητας των μελών του Επαγγελματικού Επιμελητηρίου Αθηνών (Ε.Ε.Α)

Τα στοιχεία που παρουσιάζονται στην συνέχεια αφορούν στοιχεία που προκύπτουν από επεξεργασία του πληροφοριακού υλικού του Μητρώου του Επαγγελματικού Επιμελητηρίου Αθηνών.

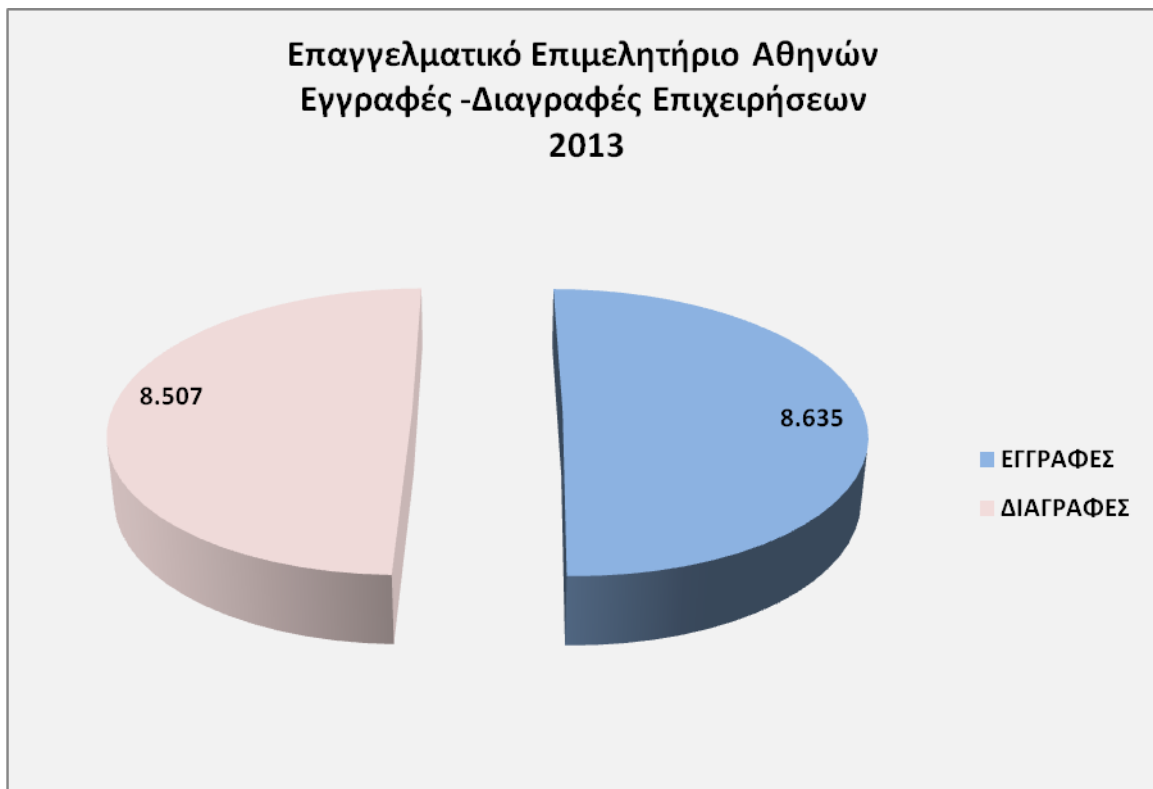

Πηγή: Μητρώο Επιχειρήσεων Ε.Ε.Α

- Το **ισοζύγιο εγγραφών - διαγραφών το 2013** είναι **θετικό** και συγκεκριμένα κατά **+128** επιχειρήσεις (1,5% περισσότερες εγγραφές).



ΕΛΛΗΝΙΚΗ ΔΗΜΟΚΡΑΤΙΑ  
ΕΠΑΓΓΕΛΜΑΤΙΚΟ ΕΠΙΜΕΛΗΤΗΡΙΟ ΑΘΗΝΩΝ  
ΕΔΡΑ: Πανεπιστημίου 44 & Χαρ. Τρικούπη, Αθήνα 106 79  
Τηλ: (+30) 210-3380200 Fax: (+30) 210-3380219  
ΠΑΡΑΡΤΗΜΑ: Γούναρη 227, Άνω Γλυφάδα 16674  
Τηλ.: 210-9609961 Fax: 210-9609964

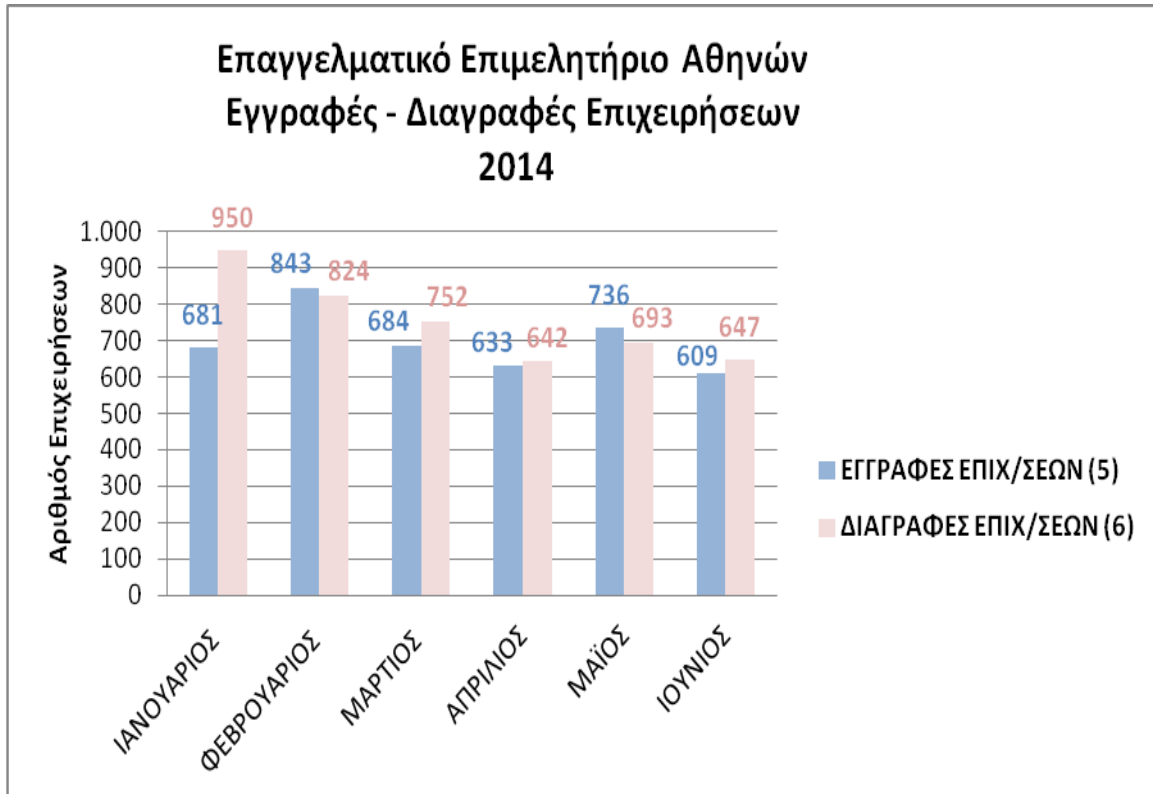

Πηγή: Μητρώο Επιχειρήσεων Ε.Ε.Α

- Τον Ιούνιο του **2014** έχουν γίνει οι **λιγότερες εγγραφές** επιχειρήσεων στο Επαγγελματικό Επιμελητήριο Αθηνών, ενώ τον Ιανουάριο του **2014** έχουν γίνει οι περισσότερες διαγραφές.
- Το **A εξάμηνο του 2014** οι εγγραφές των επιχειρήσεων είναι λιγότερες από τις διαγραφές κατά **322**.





ΕΛΛΗΝΙΚΗ ΔΗΜΟΚΡΑΤΙΑ  
ΕΠΑΓΓΕΛΜΑΤΙΚΟ ΕΠΙΜΕΛΗΤΗΡΙΟ ΑΘΗΝΩΝ  
ΕΔΡΑ: Πανεπιστημίου 44 & Χαρ. Τρικούπη, Αθήνα 106 79  
Τηλ: (+30) 210-3380200 Fax: (+30) 210-3380219  
ΠΑΡΑΡΤΗΜΑ: Γούναρη 227, Άνω Γλυφάδα 16674  
Τηλ.: 210-9609961 Fax: 210-9609964

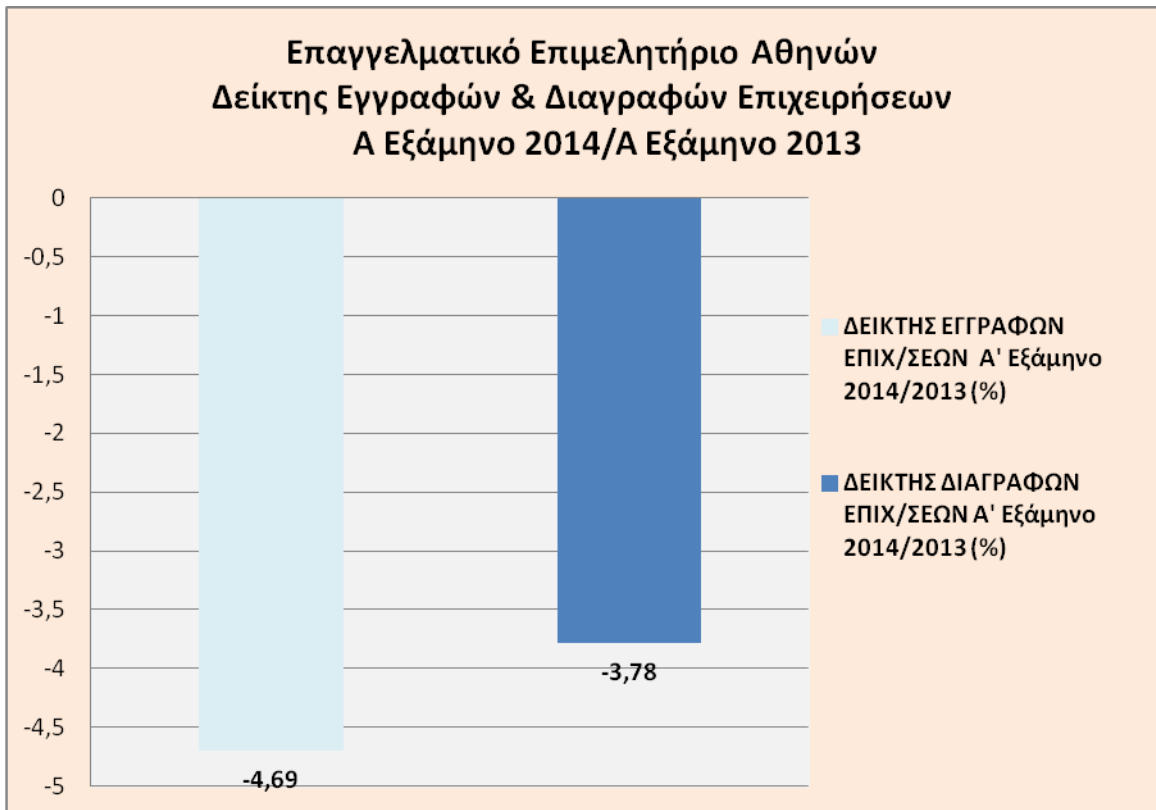

Πηγή : Μητρώο Επιχειρήσεων Ε.Ε.Α.

- Ο δείκτης **εγγραφών επιχειρήσεων** το **Α' εξάμηνο** του **2014/2013** είναι **-4,69%** ενώ ο δείκτης **διαγραφών επιχειρήσεων** το **Α' εξάμηνο 2014/2013** είναι **-3,78%**.



ΕΛΛΗΝΙΚΗ ΔΗΜΟΚΡΑΤΙΑ  
ΕΠΑΓΓΕΛΜΑΤΙΚΟ ΕΠΙΜΕΛΗΤΗΡΙΟ ΑΘΗΝΩΝ  
ΕΔΡΑ: Πανεπιστημίου 44 & Χαρ. Τρικούπη, Αθήνα 106 79  
Τηλ: (+30) 210-3380200 Fax: (+30) 210-3380219  
ΠΑΡΑΡΤΗΜΑ: Γούναρη 227, Άνω Γλυφάδα 16674  
Τηλ.: 210-9609961 Fax: 210-9609964

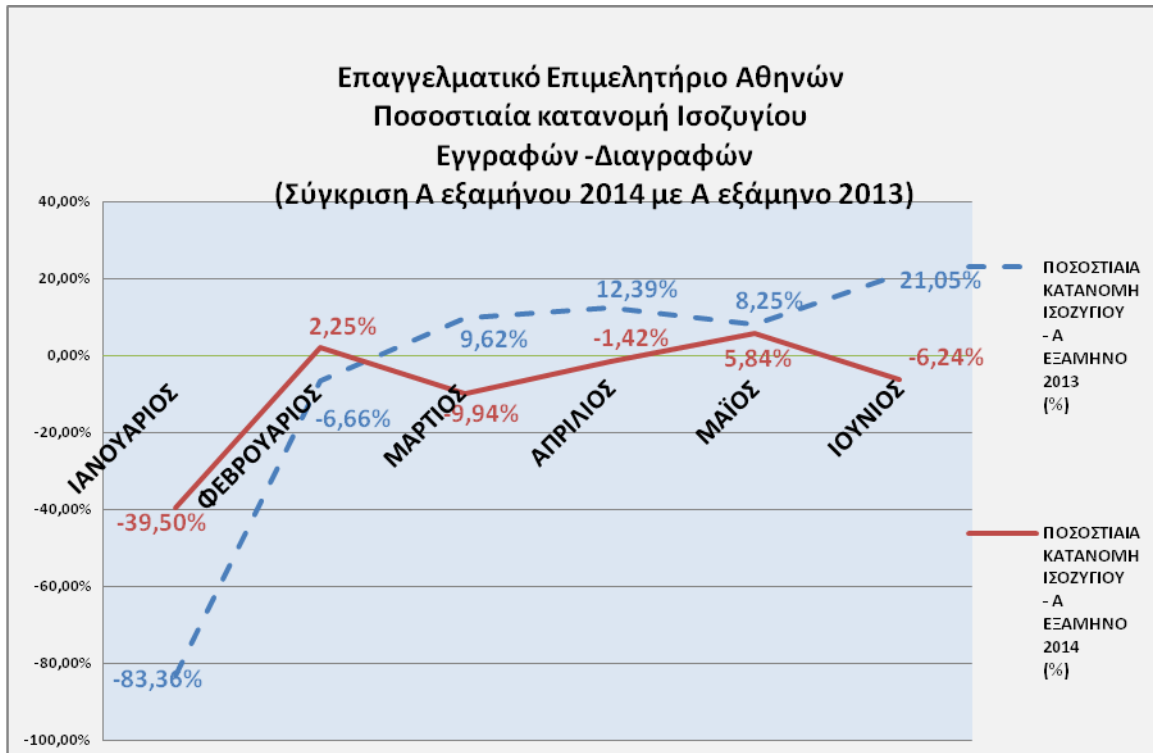

Πηγή: Μητρώο Επιχειρήσεων Ε.Ε.Α

- Η ποσοστιαία κατανομή του **ισοζυγίου εγγραφών- διαγραφών Α' Εξαμήνου του 2013** από **-83,36%** τον **Ιανουάριο** είναι **θετικό 21,05 %** τον **Ιούνιο** του ίδιου χρόνου
- Η ποσοστιαία κατανομή του **ισοζυγίου εγγραφών- διαγραφών Α' Εξαμήνου** του **2014** από **-39,5%** τον **Ιανουάριο** του **2014** είναι **-6,24** τον **Ιούνιο** του **2014**.
- Η ποσοστιαία κατανομή του **ισοζυγίου εγγραφών- διαγραφών του συνόλου του Α' εξαμήνου** του **2014** είναι **-7,69**, ενώ η ποσοστιαία κατανομή του **ισοζυγίου εγγραφών – διαγραφών του συνόλου του Α' εξαμήνου** του **2013** είναι **-6,67%**.



ΕΛΛΗΝΙΚΗ ΔΗΜΟΚΡΑΤΙΑ  
ΕΠΑΓΓΕΛΜΑΤΙΚΟ ΕΠΙΜΕΛΗΤΗΡΙΟ ΑΘΗΝΩΝ  
ΕΔΡΑ: Πανεπιστημίου 44 & Χαρ. Τρικούπη, Αθήνα 106 79  
Τηλ: (+30) 210-3380200 Fax: (+30) 210-3380219  
ΠΑΡΑΡΤΗΜΑ: Γούναρη 227, Άνω Γλυφάδα 16674  
Τηλ.: 210-9609961 Fax: 210-9609964

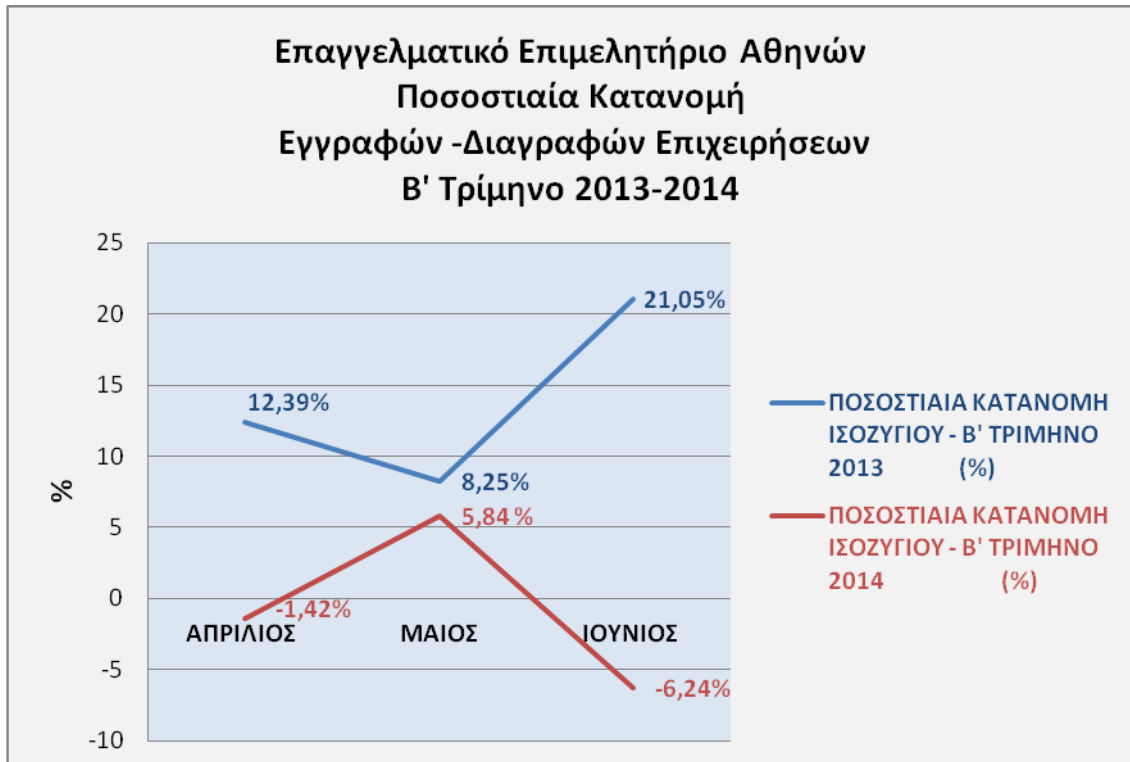

Πηγή : Μητρώο Επιχειρήσεων Ε.Ε.Α

- Η κατανομή του ισοζυγίου του **Β Τριμήνου του 2013** από **12,39%** τον **Απρίλιο** και **8,25%** τον **Μάιο**, διαμορφώνεται στο **21,05%** τον **Ιούνιο**, ενώ η συνολική τιμή του **Β' τριμήνου** είναι **13,59%**.
- Η κατανομή του ισοζυγίου του **Β Τριμήνου του 2014** από **-1,42%** τον **Απρίλιο** και **5,84%** τον **Μάιο**, διαμορφώνεται στο **-6,24%** τον **Ιούνιο**, ενώ η συνολική τιμή του **Β τριμήνου του 2014** είναι **-0,20**.



ΕΛΛΗΝΙΚΗ ΔΗΜΟΚΡΑΤΙΑ  
ΕΠΑΓΓΕΛΜΑΤΙΚΟ ΕΠΙΜΕΛΗΤΗΡΙΟ ΑΘΗΝΩΝ  
ΕΔΡΑ: Πανεπιστημίου 44 & Χαρ. Τρικούπη, Αθήνα 106 79  
Τηλ: (+30) 210-3380200 Fax: (+30) 210-3380219  
ΠΑΡΑΡΤΗΜΑ: Γούναρη 227, Άνω Γλυφάδα 16674  
Τηλ.: 210-9609961 Fax: 210-9609964

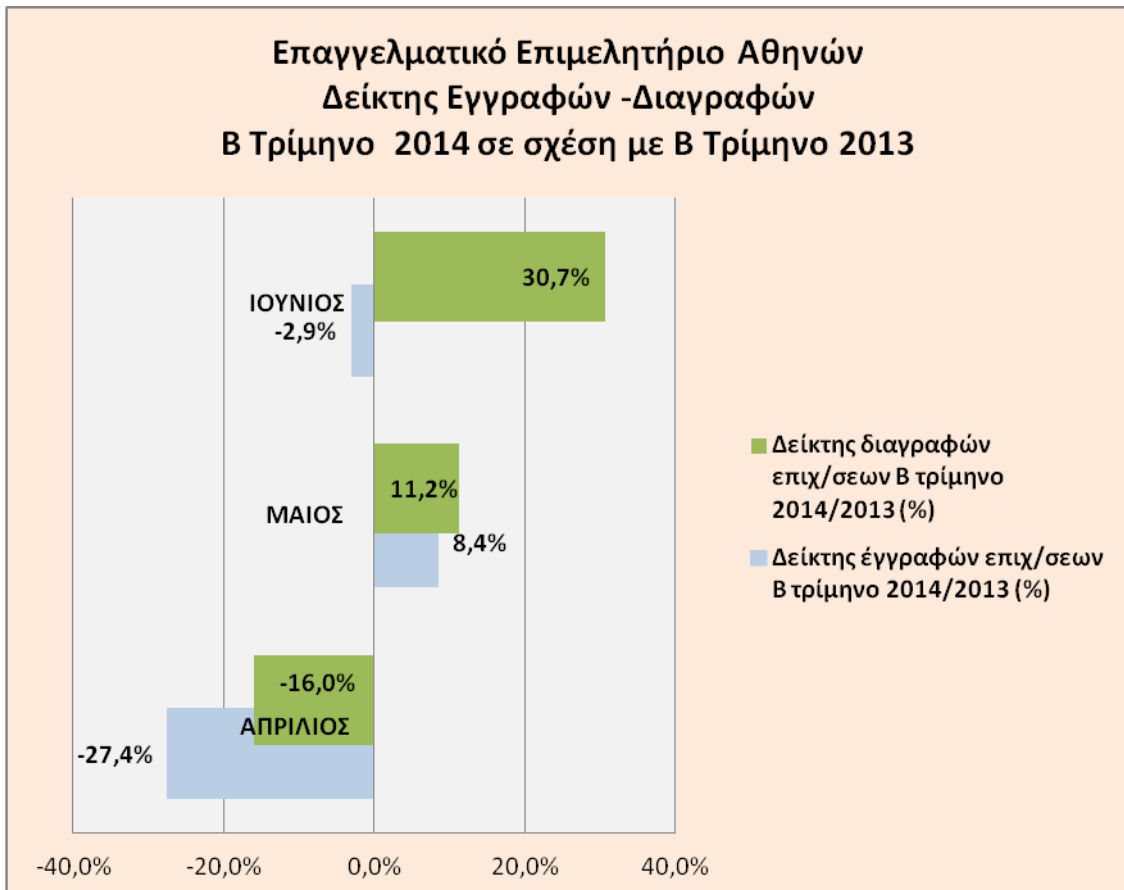

Πηγή : Μητρώο Επιχειρήσεων Ε.Ε.Α

- Ο συνολικός δείκτης εγγραφών επιχειρήσεων το δεύτερο τρίμηνο του **2014** σε σύγκριση με το αντίστοιχο τρίμηνο του **2013** είναι **-9,2%** ενώ ο δείκτης διαγραφών για την αντίστοιχη περίοδο είναι **5,3%**.
- Ο **δείκτης εγγραφών** επιχειρήσεων **2014/2013** τον **Μάιο** είναι **θετικός** ενώ τον **Απρίλιο** και τον **Ιούνιο** οι δείκτες είναι αρνητικοί **-27,4%** και **-2,9%** αντίστοιχα.
- Ο **δείκτης διαγραφών** επιχειρήσεων **2014/2013** είναι **θετικός** τον **Μάιο (11,2%)** και **Ιούνιο (30,7%)** και **αρνητικός** τον **Απρίλιο (-16,0%)**.