



ΕΛΛΗΝΙΚΗ ΔΗΜΟΚΡΑΤΙΑ
ΕΠΑΓΓΕΛΜΑΤΙΚΟ ΕΠΙΜΕΛΗΤΗΡΙΟ ΑΘΗΝΩΝ
ΕΔΡΑ: Πανεπιστημίου 44 & Χαρ. Τρικούπη, Αθήνα 106 79
Τηλ: (+30) 210-3380200 Fax: (+30) 210-3380219
ΠΑΡΑΡΤΗΜΑ: Γούναρη 227, Άνω Γλυφάδα 16674
Τηλ.: 210-9609961 Fax: 210-9609964

ΤΡΙΜΗΝΙΑΙΟ ΕΝΗΜΕΡΩΤΙΚΟ ΔΕΛΤΙΟ ΕΠΑΓΓΕΛΜΑΤΙΚΗΣ ΔΡΑΣΤΗΡΙΟΤΗΤΑΣ

Ιανουάριος 2015

(περιλαμβάνει τα πιο πρόσφατα διαθέσιμα στοιχεία από τις αντίστοιχες πηγές)

Πηγές Στοιχείων: Ευρωπαϊκή Επιτροπή , Eurostat, Ελληνική Στατιστική Αρχή , Τράπεζα Ελλάδος, IOBE , Μητρώο Μελών Ε.Ε.Α., Γενικό Εμπορικό Μητρώο , ΙΝ.ΕΜ.Υ – ΕΣΣΕ



ΕΛΛΗΝΙΚΗ ΔΗΜΟΚΡΑΤΙΑ
ΕΠΑΓΓΕΛΜΑΤΙΚΟ ΕΠΙΜΕΛΗΤΗΡΙΟ ΑΘΗΝΩΝ
ΕΔΡΑ: Πανεπιστημίου 44 & Χαρ. Τρικούπη, Αθήνα 106 79
Τηλ: (+30) 210-3380200 Fax: (+30) 210-3380219
ΠΑΡΑΡΤΗΜΑ: Γούναρη 227, Άνω Γλυφάδα 16674
Τηλ.: 210-9609961 Fax: 210-9609964

ΠΙΝΑΚΑΣ ΠΕΡΙΕΧΟΜΕΝΩΝ

A. ΕΙΣΑΓΩΓΗ	3
B. ΒΑΣΙΚΑ ΜΕΓΕΘΗ ΕΛΛΗΝΙΚΗΣ ΟΙΚΟΝΟΜΙΑΣ.....	4
Γ. ΔΗΜΟΓΡΑΦΙΚΑ ΣΤΟΙΧΕΙΑ ΕΛΛΗΝΙΚΩΝ ΜΜΕ –ΣΥΓΚΡΙΣΗ ΜΕ Ε.Ε	6
Γ.1 ΒΑΣΙΚΑ ΣΤΟΙΧΕΙΑ ΕΛΛΗΝΙΚΩΝ ΕΠΙΧΕΙΡΗΣΕΩΝ –ΣΥΓΚΡΙΣΗ ΜΕ ΣΤΟΙΧΕΙΑ ΕΥΡΩΠΑΪΚΩΝ	6
ΕΠΙΧΕΙΡΗΣΕΩΝ.....	6
Γ.2 ΣΥΣΤΑΣΕΙΣ- ΔΙΑΓΡΑΦΕΣ ΕΠΙΧΕΙΡΗΣΕΩΝ ΣΤΗΝ ΕΛΛΑΔΑ.....	7
Γ.3 ΠΛΗΡΟΦΟΡΙΕΣ ΓΙΑ ΒΑΣΙΚΑ ΣΤΟΙΧΕΙΑ ΣΥΓΚΕΚΡΙΜΕΝΩΝ ΤΟΜΕΩΝ Η ΚΛΑΔΩΝ	10
Δ. ΒΑΣΙΚΑ ΜΕΓΕΘΗ ΜΜΕ ΑΤΤΙΚΗΣ –ΣΥΓΚΡΙΣΗ ΜΕ ΑΛΛΕΣ ΠΕΡΙΦΕΡΕΙΕΣ	13
Δ.1 ΣΥΝΟΠΤΙΚΟ ΠΡΟΦΙΛ ΤΗΣ ΠΕΡΙΦΕΡΕΙΑΣ ΑΤΤΙΚΗΣ.....	13
Ε. ΕΞΕΛΙΞΗ ΕΠΙΧΕΙΡΗΜΑΤΙΚΗΣ ΔΡΑΣΤΗΡΙΟΤΗΤΑΣ ΑΤΤΙΚΗΣ	17
Ε.1 ΕΞΕΛΙΞΗ ΤΗΣ ΕΠΙΧΕΙΡΗΜΑΤΙΚΗΣ ΔΡΑΣΤΗΡΙΟΤΗΤΑΣ ΤΩΝ ΜΕΛΩΝ ΤΟΥ ΕΠΑΓΓΕΛΜΑΤΙΚΟΥ	17
ΕΠΙΜΕΛΗΤΗΡΙΟΥ ΑΘΗΝΩΝ (Ε.Ε.Α.).....	17



ΕΛΛΗΝΙΚΗ ΔΗΜΟΚΡΑΤΙΑ
ΕΠΑΓΓΕΛΜΑΤΙΚΟ ΕΠΙΜΕΛΗΤΗΡΙΟ ΑΘΗΝΩΝ
ΕΔΡΑ: Πανεπιστημίου 44 & Χαρ. Τρικούπη, Αθήνα 106 79
Τηλ: (+30) 210-3380200 Fax: (+30) 210-3380219
ΠΑΡΑΡΤΗΜΑ: Γούναρη 227, Άνω Γλυφάδα 16674
Τηλ.: 210-9609961 Fax: 210-9609964

A. ΕΙΣΑΓΩΓΗ

Το Επαγγελματικό Επιμελητήριο Αθηνών στην προσπάθεια του να ενημερώνει τα μέλη του και κάθε ενδιαφερόμενο για τυχόν αλλαγές που υπάρχουν στην εξέλιξη της επιχειρηματικής δραστηριότητας και στο ευρύτερο επιχειρηματικό περιβάλλον, συντάσσει το **‘Τριμηνιαίο Ενημερωτικό Δελτίο Επαγγελματικής Δραστηριότητας’** συγκεντρώνοντας χρήσιμες πληροφορίες από διάφορες πηγές.

Το **‘Τριμηνιαίο Ενημερωτικό Δελτίο Επαγγελματικής Δραστηριότητας’** στοχεύει στην παράθεση στοιχείων επιχειρηματικότητας των ελληνικών μικρών και μεσαίων επιχειρήσεων με **έμφαση** κυρίως **στις επιχειρήσεις της Αττικής** που αποτελούν και το βασικό ενδιαφέρον των μελών του Επαγγελματικού Επιμελητηρίου Αθηνών, καθώς και στη συστηματική παρουσίαση βασικών μεγεθών της ελληνικής οικονομίας. Τα στοιχεία που παραθέτονται έχουν συλλεχθεί είτε αυτούσια, είτε μετά από κατάλληλη στατιστική επεξεργασία στα στοιχεία των προαναφερόμενων φορέων – πηγών στοιχείων.



ΕΛΛΗΝΙΚΗ ΔΗΜΟΚΡΑΤΙΑ
ΕΠΑΓΓΕΛΜΑΤΙΚΟ ΕΠΙΜΕΛΗΤΗΡΙΟ ΑΘΗΝΩΝ
ΕΔΡΑ: Πανεπιστημίου 44 & Χαρ. Τρικούπη, Αθήνα 106 79
Τηλ: (+30) 210-3380200 Fax: (+30) 210-3380219
ΠΑΡΑΡΤΗΜΑ: Γούναρα 227, Άνω Γλυφάδα 16674
Τηλ.: 210-9609961 Fax: 210-9609964

Β. ΒΑΣΙΚΑ ΜΕΓΕΘΗ ΕΛΛΗΝΙΚΗΣ ΟΙΚΟΝΟΜΙΑΣ

Ακαθάριστο Εγχώριο Προϊόν¹ (ΑΕΠ) (σε τρέχουσες τιμές) (προσωρινά στοιχεία)	Γ' Τρίμηνο 2014/Γ' Τρίμηνο 2013	-0,6 %
	Γ' Τρίμηνο 2014/Β' Τρίμηνο 2014	1,0 %
Γενικός Δείκτης Τιμών Καταναλωτή (Γ.Δ.Τ.Κ.)² (πληθωρισμός)	Νοέμβριος 2014 / Νοέμβριος 2013	- 1,2 %
	Νοέμβριος 2014/Σεπτέμβρης 2014	- 0,9 %
Ιδιωτική Κατανάλωση (σε τρέχουσες τιμές)	Γ' Τρίμηνο 2014/Γ' Τρίμηνο 2013	2,3%
	Γ' Τρίμηνο 2014/ Β' Τρίμηνο 2014	2,0%
Απασχόληση (σε απόλυτα νούμερα) Τριμηνιαία στοιχεία	Γ' Τρίμηνο 2014 /Γ' Τρίμηνο 2013	1,5%
	Γ' Τρίμηνο 2014 / Β' Τρίμηνο 2014	1,4%
Ποσοστό Ανεργίας	Γ' Τρίμηνο 2014	25,5%
	Γ' Τρίμηνο 2013	27,2%

Πηγή : Ελληνική Στατιστική Αρχή & ΙΝ.ΕΜ.Υ.- ΕΣΣΕ

- Σύμφωνα με τα στοιχεία της ΕΛ. ΣΤΑΤ το **Ακαθάριστο Εγχώριο Προϊόν (ΑΕΠ)** κατά το **Γ' Τρίμηνο** του **2014** παρουσίασε μείωση **0,6%** σε σχέση με το Γ Τρίμηνο του **2013**, ενώ το **Γ' Τρίμηνο** του **2014** παρουσίασε **αύξηση** κατά **1,0 %** σε σχέση με το **Β' Τρίμηνο** του **2014**.
- **Ο Γενικός Δείκτης Τιμών Καταναλωτή (Γ.Δ.Τ.Κ)** του **Νοεμβρίου** του **2014** παρουσίασε μείωση **-1,2%** ως προς τον αντίστοιχο Δείκτη του **Νοεμβρίου** του **2013**.

Σύμφωνα με την Ελληνική Στατιστική Αρχή η τιμή του δείκτη διαμορφώνεται από τις ακόλουθες μεταβολές:

1. Από τις μειώσεις των δεικτών :

α) Κατά **0,4%** της ομάδας «**Διατροφή και μη αλκοολούχα ποτά**», λόγω μείωσης κυρίως των τιμών στα κρέατα γενικά, νωπά φρούτα, νωπές πατάτες, ψάρια γενικά, γάλα νωπό παστεριωμένο, δημητριακά και παρασκευάσματα, ζάχαρη. Μέρος της μείωσης αυτής αντισταθμίστηκε από τη αύξηση κυρίως των τιμών στα νωπά λαχανικά, τυρί φέτα και ελαιόλαδο.

β) Κατά **5,3%** της ομάδας «**Στέγαση**», λόγω μείωσης κυρίως των τιμών των ενοικίων κατοικιών, του πετρελαίου θέρμανσης και του φυσικού αερίου. Μέρος της μείωσης αυτής αντισταθμίστηκε από την αύξηση των τιμών στον ηλεκτρισμό.

γ) Κατά **1,1%** της ομάδας «**Διαρκή αγαθά – Είδη νοικοκυριού και υπηρεσίες**», λόγω μείωσης κυρίως των τιμών στα έπιπλα ξύλινα και μεταλλικά, στις οικιακές συσκευές και στα είδη κλινοστρωμνής-λευκά είδη.

δ) Κατά **1,4%** της ομάδας «**Υγεία**», λόγω μείωσης κυρίως των φαρμάκων και των ιατρικών, οδοντιατρικών και παραϊατρικών υπηρεσιών.

ε) Κατά **1,0%** της ομάδας «**Μεταφορές**», λόγω μείωσης κυρίως των τιμών καυσίμων αυτοκινήτου(βενζίνη). Μέρος της μείωσης αυτής αντισταθμίστηκε από την αύξηση των τιμών στα εισιτήρια αεροπλάνων, στα εισιτήρια αστικών συγκοινωνιών και στα αυτοκίνητα.

¹ Ελληνική Στατιστική Αρχή, Τριμηνιαίοι Εθνικοί Λογαριασμοί : 3ο Τρίμηνο 2014 (Προσωρινά στοιχεία) 28.11.2014

² Ελληνική Στατιστική Αρχή: Δείκτης Τιμών Καταναλωτή, Νοέμβριος 2014 (9.12.2014)



ΕΛΛΗΝΙΚΗ ΔΗΜΟΚΡΑΤΙΑ
ΕΠΑΓΓΕΛΜΑΤΙΚΟ ΕΠΙΜΕΛΗΤΗΡΙΟ ΑΘΗΝΩΝ
ΕΔΡΑ: Πανεπιστημίου 44 & Χαρ. Τρικούπη, Αθήνα 106 79
Τηλ: (+30) 210-3380200 Fax: (+30) 210-3380219
ΠΑΡΑΡΤΗΜΑ: Γούνναρη 227, Άνω Γλυφάδα 16674
Τηλ.: 210-9609961 Fax: 210-9609964

στ) Κατά **1,7%** της ομάδας «**Αναψυχή – Πολιτιστικές δραστηριότητες**», λόγω μείωσης κυρίως των τιμών στον οπτικοακουστικό εξοπλισμό-υπολογιστές, στα μικρά είδη αναψυχής-άνθη-κατοικίδια ζώα, στο πακέτο διακοπών και στα βιβλία.

ζ) Κατά **3,1%** της ομάδας «**Εκπαίδευση**», λόγω μείωσης κυρίως των τιμών στα διδάκτρα ιδιωτικών σχολείων, ξένων γλωσσών, φροντιστηρίων και ΙΕΚ.

η) Κατά **0,5%** της ομάδας «**Ξενοδοχεία-Καφέ-Εστιατόρια**», λόγω μείωσης κυρίως των τιμών στα εστιατόρια-ζαχαροπλαστεία-καφενεία-κυλικεία και στα ξενοδοχεία.

θ) Κατά **2,5%** της ομάδας «**Άλλα αγαθά και υπηρεσίες**», λόγω μείωσης κυρίως των τιμών των ειδών ατομικής φροντίδας, των προσωπικών ειδών, των ασφαλιστρών αυτοκινήτων και δικύκλων και των άλλων υπηρεσιών.

2. Από τις αυξήσεις των δεικτών :

α) Κατά 3,0% της ομάδας «**Αλκοολούχα ποτά και καπνός**», λόγω αύξησης κυρίως των τιμών στα αλκοολούχα ποτά (μη σερβιριζόμενα) και στα σιγάρα.

β) Κατά 0,1% της ομάδας «**Ένδυση και υπόδηση**», λόγω αύξησης των τιμών στα είδη ένδυσης και υπόδησης

- Ο **Γενικός Δείκτης Τιμών Καταναλωτή (Γ.Δ.Τ.Κ.)** παρουσίασε **μείωση 0,9%** κατά τον μήνα Νοέμβριο του **2014** σε σύγκριση με τον Οκτώβριο του **2014**³.

Σύμφωνα με την Ελληνική Στατιστική Αρχή, η τιμή του δείκτη διαμορφώνεται από τις ακόλουθες μεταβολές :

1. Από τις μειώσεις των δεικτών:

α) Κατά **0,2%** της ομάδας «**Διατροφή και μη αλκοολούχα ποτά**», λόγω μείωσης κυρίως των τιμών στα κρέατα γενικά και στα νωπά φρούτα. Μέρος της μείωσης αυτής αντισταθμίστηκε από την αύξηση στα νωπά λαχανικά, νωπές πατάτες, τυρί φέτα και ελαιόλαδο.

β) Κατά **8,2%** της ομάδας «**Ένδυση και υπόδηση**», λόγω του χειμερινού δεκαημέρου εκπτώσεων.

γ) Κατά **0,3%** της ομάδας «**Στέγαση**», λόγω μείωσης κυρίως των τιμών του πετρελαίου θέρμανσης και των ενοικίων κατοικιών.

δ) Κατά **1,0%** της ομάδας «**Διαρκή αγαθά – Είδη νοικοκυριού και υπηρεσίες**», λόγω του χειμερινού δεκαημέρου εκπτώσεων. Μέρος της μείωσης αυτής αντισταθμίστηκε από την αύξηση των τιμών στα είδη άμεσης κατανάλωσης νοικοκυριού.

ε) Κατά **1,5%** της ομάδας «**Μεταφορές**», λόγω μείωσης κυρίως των τιμών των καυσίμων αυτοκινήτου(βενζίνη) και των εισιτηρίων αεροπλάνων.

στ) Κατά **0,6%** της ομάδας «**Ξενοδοχεία-Καφέ-Εστιατόρια**», λόγω μείωσης κυρίως των τιμών των ξενοδοχείων.

ζ) Κατά **0,5%** της ομάδας «**Άλλα αγαθά και υπηρεσίες**», λόγω μείωσης κυρίως των τιμών των ειδών ατομικής φροντίδας.

2. Από την αύξηση του δείκτη

Κατά **1,0%** της ομάδας «**Αλκοολούχα ποτά και καπνός**», λόγω αύξησης κυρίως των τιμών των σιγάρων.

- Η **τελική καταναλωτική δαπάνη των νοικοκυριών** σε τρέχουσες τιμές παρουσίασε αύξηση **2%** το **Γ' Τρίμηνο του 2014** σε σχέση με το **Β' Τρίμηνο του 2014** και αύξηση **2,3%** σε σχέση με το **Γ' Τρίμηνο του 2013**.
- Η απασχόληση αυξήθηκε κατά **1,4%** το **Γ' Τρίμηνο του 2014**, σε σχέση με το **Β' Τρίμηνο του 2014** και κατά **1,5%** σε σχέση με το **Γ' Τρίμηνο του 2013**⁴.
- Σύμφωνα με τα στοιχεία της Ελληνικής Στατιστικής στον πρωτογενή τομέα παρατηρείται μείωση **1,1%** στον **αριθμό των απασχολούμενων** σε σχέση με το αντίστοιχο περσινό τρίμηνο, στον δευτερογενή τομέα παρατηρείται **μείωση 1,7%** στον αριθμό των απασχολούμενων και **στον τριτογενή αύξηση 2,7%**.
- Το **ποσοστό ανεργίας** το **Γ' Τρίμηνο του 2014** ήταν **25,5%** έναντι **27,2%** του **αντίστοιχου τριμήνου του 2013**⁵.

³ Ελληνική Στατιστική Αρχή: Δείκτης Τιμών Καταναλωτή, Νοέμβριος 2014 (9.12.2014)

⁴ Έρευνα Εργατικού Δυναμικού: Γ' Τρίμηνο 2014, Ελληνική Στατιστική Αρχή, 18/12/2014

⁵ Έρευνα Εργατικού Δυναμικού: Γ' Τρίμηνο 2014, Ελληνική Στατιστική Αρχή, 18/12/2014



ΕΛΛΗΝΙΚΗ ΔΗΜΟΚΡΑΤΙΑ
ΕΠΑΓΓΕΛΜΑΤΙΚΟ ΕΠΙΜΕΛΗΤΗΡΙΟ ΑΘΗΝΩΝ
ΕΔΡΑ: Πανεπιστημίου 44 & Χαρ. Τρικούπη, Αθήνα 106 79
Τηλ: (+30) 210-3380200 Fax: (+30) 210-3380219
ΠΑΡΑΡΤΗΜΑ: Γούναρη 227, Άνω Γλυφάδα 16674
Τηλ.: 210-9609961 Fax: 210-9609964

Γ. ΔΗΜΟΓΡΑΦΙΚΑ ΣΤΟΙΧΕΙΑ ΕΛΛΗΝΙΚΩΝ ΜΜΕ –ΣΥΓΚΡΙΣΗ ΜΕ Ε.Ε .

Γ.1 Βασικά στοιχεία Ελληνικών Επιχειρήσεων –Σύγκριση με στοιχεία Ευρωπαϊκών Επιχειρήσεων

Μέγεθος	Επιχειρήσεις		Απασχόληση		Προστιθέμενη Αξία	
	Ελλάδα %	Ε.Ε. (28) %	Ελλάδα %	Ε.Ε. (28) %	Ελλάδα %	Ε.Ε. (28) %
Πολύ μικρές (μέχρι 9 άτομα εργαζόμενους)	96,2	92,4	55,2	29,1	33,1	21,6
Μικρές (10-49 εργαζόμενους)	3,3	6,4	19,5	20,6	22,5	18,2
Μεσαίες (50-250 εργαζόμενους)	0,4	1,0	11,1	17,2	16,5	16,3
ΜμΕ	99,9	99,8	85,8	66,9	72,1	58,1
Μεγάλες	0,1	0,2	14,2	33,1	27,9	41,9

Πηγή : Ετήσια Έκθεση Ε.Ε. για τις Ευρωπαϊκές ΜμΕ 2013/2014 (αφορά τις εκτιμήσεις του DIW Econ με στοιχεία 2008-2011 της Eurostat, National Statistical Offices)

- Οι **μικρές και πολύ μικρές επιχειρήσεις** (μέχρι 49 άτομα εργαζόμενους) αποτελούν την **βασική δομή της ελληνικής οικονομίας** (99,5% του συνόλου των επιχειρήσεων).
- Το **ποσοστό των πολύ μικρών επιχειρήσεων** (96,2%) είναι **μεγαλύτερο** από τον **μέσο όρο της Ε.Ε. των 28 κρατών μελών** (92,4%).
- Οι **ελληνικές πολύ μικρές επιχειρήσεις** (μέχρι 9 άτομα εργαζόμενους) απασχολούν **περισσότερο προσωπικό** (55,2%) από τη **μέση ευρωπαϊκή πολύ μικρή επιχείρηση** (29,1%).
- Η **Ελλάδα ανήκει στην ομάδα των χωρών** (μαζί με την Ισπανία, την Πορτογαλία και την Ιταλία), όπου οι **ΜΜΕ αντιστοιχούν σε υψηλότερο ποσοστό της συνολικής απασχόλησης σε σύγκριση με την υπόλοιπη Ευρώπη** και οι οποίες παρέχουν **περισσότερες από το ήμισυ του συνόλου των θέσεων εργασίας**, ενώ το αντίστοιχο ποσοστό στο σύνολο της Ε.Ε. είναι περίπου 30%.

Σύμφωνα με την Ετήσια Έκθεση της Ε.Ε για τις Ευρωπαϊκές ΜμΕ 2013/2014 καταγράφονται τα εξής:

- Η Ελλάδα παρουσίασε **επιδείνωση των δεικτών απασχόλησης** (μείωση κατά 27% των θέσεων απασχόλησης στις ΜμΕ), του **αριθμού των επιχειρήσεων** (μείωση κατά 200.000) και της **προστιθέμενης αξίας** (μείωση 33%).



ΕΛΛΗΝΙΚΗ ΔΗΜΟΚΡΑΤΙΑ
ΕΠΑΓΓΕΛΜΑΤΙΚΟ ΕΠΙΜΕΛΗΤΗΡΙΟ ΑΘΗΝΩΝ
ΕΔΡΑ: Πανεπιστημίου 44 & Χαρ. Τρικούπη, Αθήνα 106 79
Τηλ: (+30) 210-3380200 Fax: (+30) 210-3380219
ΠΑΡΑΡΤΗΜΑ: Γούναρη 227, Άνω Γλυφάδα 16674
Τηλ.: 210-9609961 Fax: 210-9609964

Γ.2 Συστάσεις- διαγραφές επιχειρήσεων στην Ελλάδα

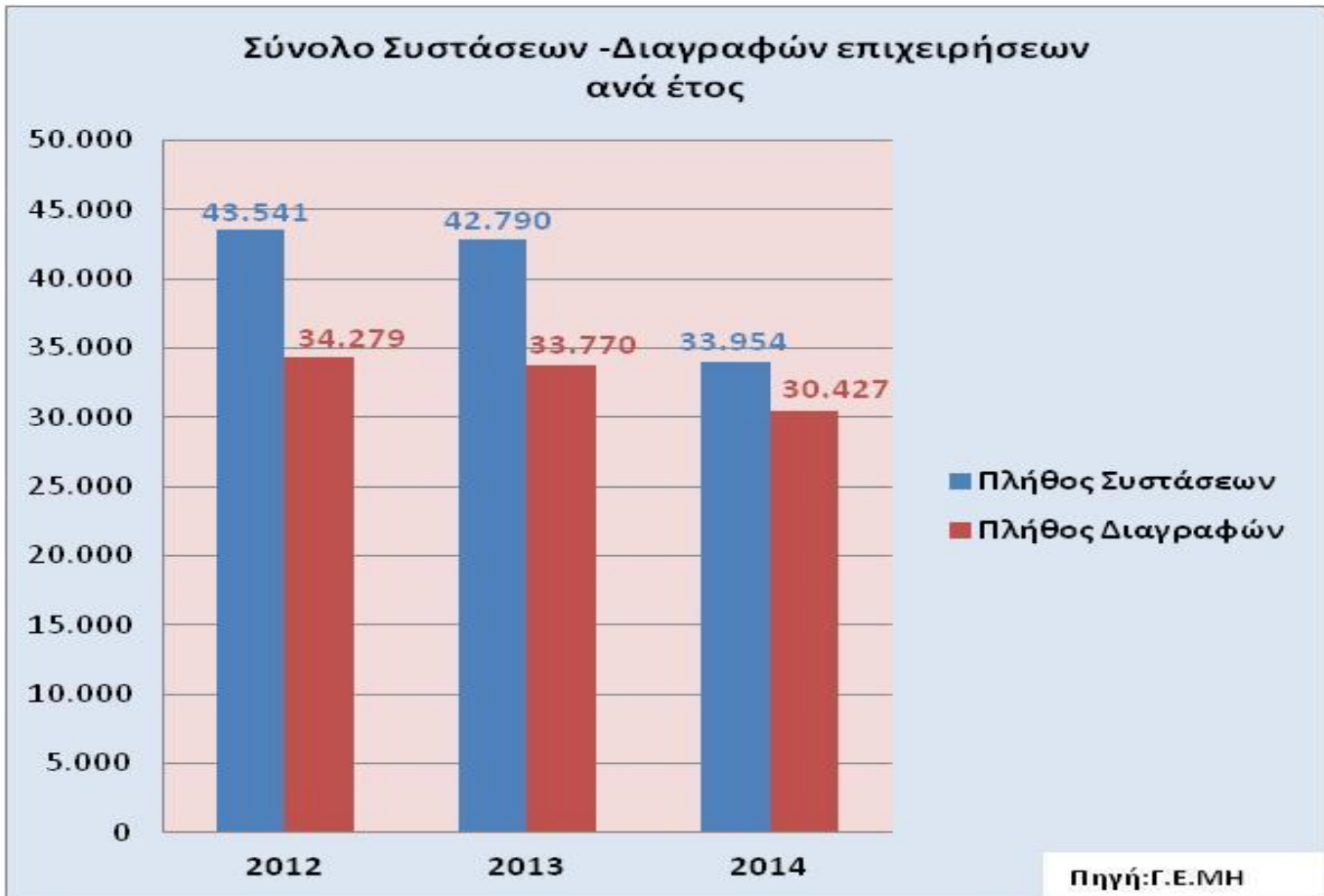

Σύμφωνα με στοιχεία από το Γενικό Εμπορικό Μητρώο (Γ.Ε.ΜΗ.):

Το διάστημα από **1/1/2014 – 31/12/2014** οι **συστάσεις επιχειρήσεων** σε όλη την χώρα είναι **κατά 11,6% περισσότερες από τις διαγραφές** επιχειρήσεων (αδράνεια, πτώχευση, διακοπή ΔΥΟ, λύση, υπό εκκαθάριση, διαγραφή).

➤ Το διάστημα **1/1/2013 - 31/12/2013** οι **συστάσεις** επιχειρήσεων σε όλη την χώρα είναι κατά **26,7% περισσότερες των διαγραφών**.

➤ Το διάστημα **1/1/2012 - 31/12/2012** οι **συστάσεις** επιχειρήσεων σε όλη την χώρα είναι κατά **27% περισσότερες των διαγραφών**.



ΕΛΛΗΝΙΚΗ ΔΗΜΟΚΡΑΤΙΑ
ΕΠΑΓΓΕΛΜΑΤΙΚΟ ΕΠΙΜΕΛΗΤΗΡΙΟ ΑΘΗΝΩΝ
ΕΔΡΑ: Πανεπιστημίου 44 & Χαρ. Τρικούπη, Αθήνα 106 79
Τηλ: (+30) 210-3380200 Fax: (+30) 210-3380219
ΠΑΡΑΡΤΗΜΑ: Γούναρη 227, Άνω Γλυφάδα 16674
Τηλ.: 210-9609961 Fax: 210-9609964

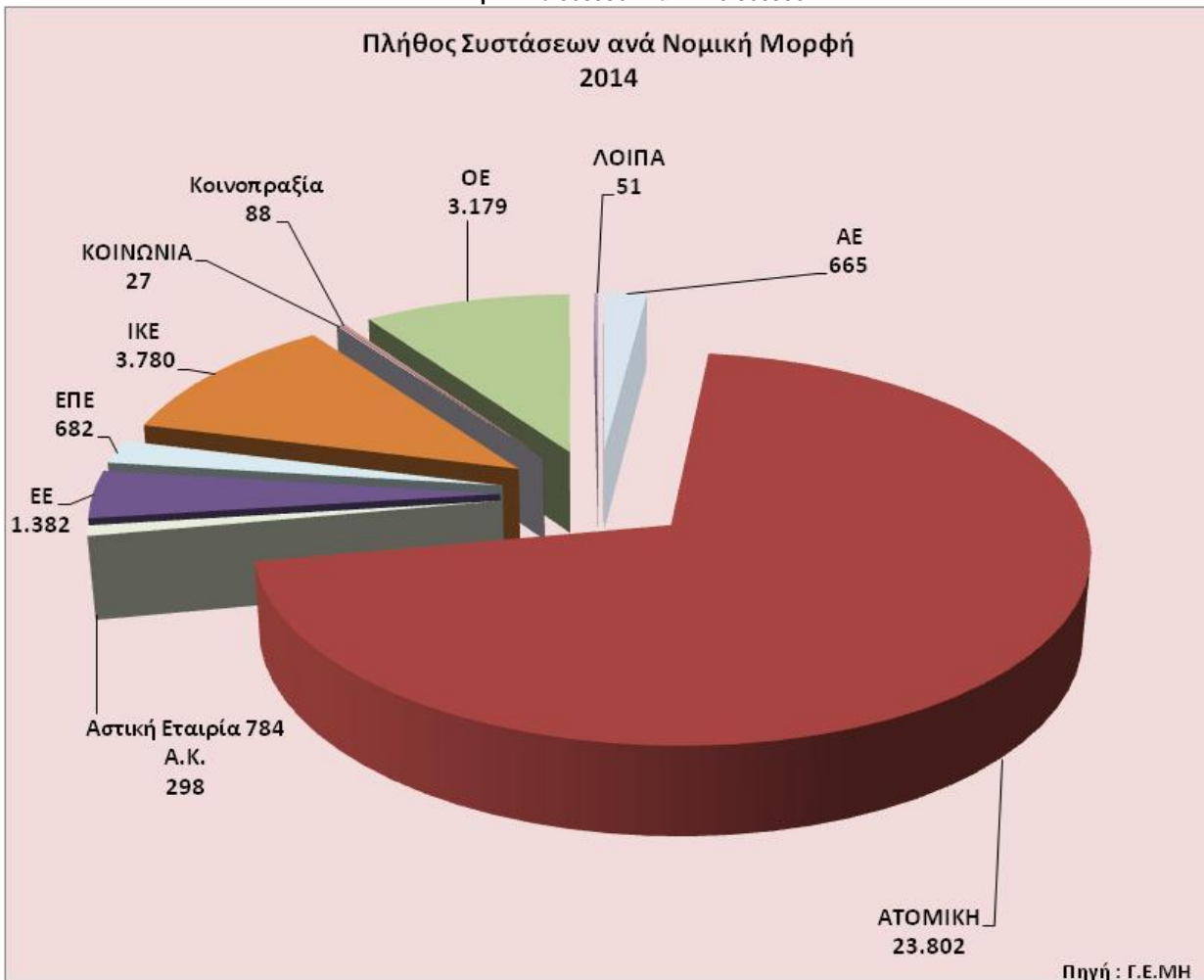

Σύμφωνα με στοιχεία από το Γενικό Εμπορικό Μητρώο:

- Ο **μεγαλύτερος αριθμός συστάσεων το 2014** αφορούσε **ατομικές επιχειρήσεις** δηλαδή το **70%**, ενώ οι **Ι.Κ.Ε.** ήταν **11%**, οι **Ο.Ε.** **9,4%**, και οι **Ε.Ε.** **4%**.
- Οι συστάσεις **Α.Ε.** το **2014** ήταν **19,6%**.



ΕΛΛΗΝΙΚΗ ΔΗΜΟΚΡΑΤΙΑ
ΕΠΑΓΓΕΛΜΑΤΙΚΟ ΕΠΙΜΕΛΗΤΗΡΙΟ ΑΘΗΝΩΝ
ΕΔΡΑ: Πανεπιστημίου 44 & Χαρ. Τρικούπη, Αθήνα 106 79
Τηλ: (+30) 210-3380200 Fax: (+30) 210-3380219
ΠΑΡΑΡΤΗΜΑ: Γούναρη 227, Άνω Γλυφάδα 16674
Τηλ.: 210-9609961 Fax: 210-9609964

Πλήθος Διαγραφών ανά Νομική Μορφή 2014

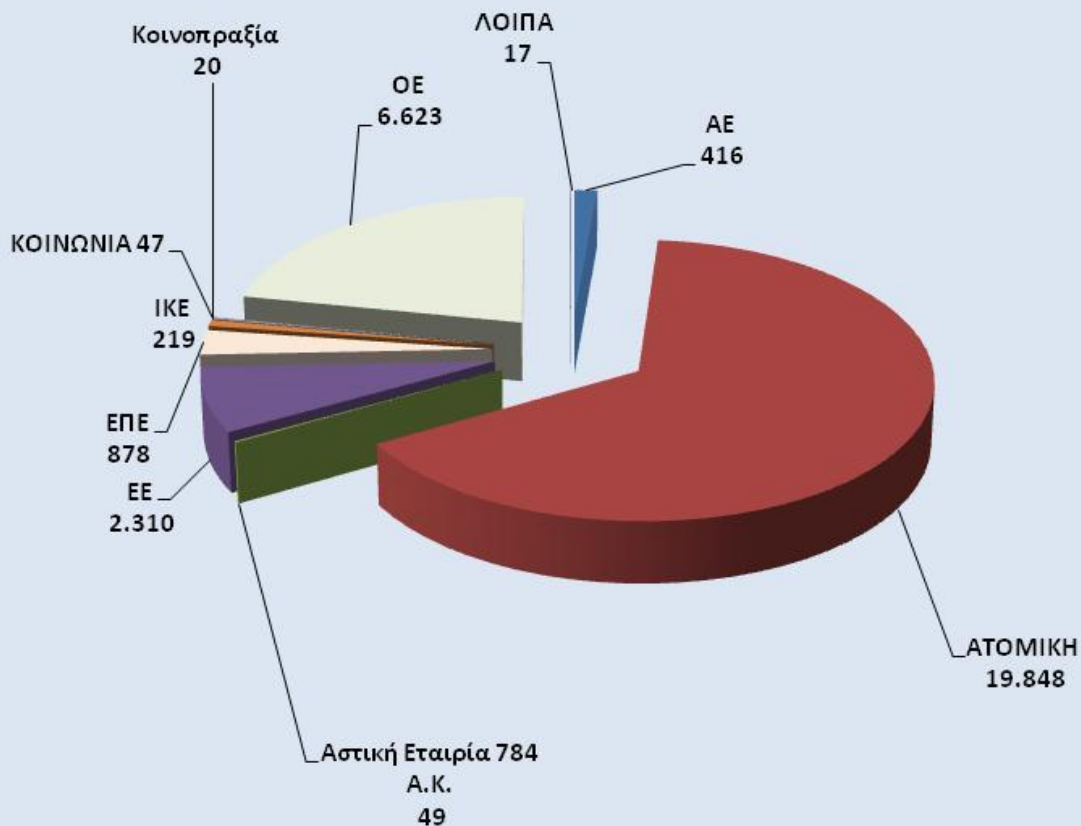

Πηγή: Γ.Ε.ΜΗ

Σύμφωνα με στοιχεία από το Γενικό Εμπορικό Μητρώο:

- Οι διαγραφές των **ατομικών επιχειρήσεων** το **2014** αποτελούν το **65,2%** του συνόλου των διαγραφών, ενώ το **21,8%** αφορά επιχειρήσεις με νομική μορφή **Ο.Ε.**, το **7,6%** **Ε.Ε.** και το **1,4%** **Α.Ε.**.



ΕΛΛΗΝΙΚΗ ΔΗΜΟΚΡΑΤΙΑ
ΕΠΑΓΓΕΛΜΑΤΙΚΟ ΕΠΙΜΕΛΗΤΗΡΙΟ ΑΘΗΝΩΝ
ΕΔΡΑ: Πανεπιστημίου 44 & Χαρ. Τρικούπη, Αθήνα 106 79
Τηλ: (+30) 210-3380200 Fax: (+30) 210-3380219
ΠΑΡΑΡΤΗΜΑ: Γούναρη 227, Άνω Γλυφάδα 16674
Τηλ.: 210-9609961 Fax: 210-9609964

Γ.3 Πληροφορίες για βασικά στοιχεία συγκεκριμένων τομέων ή κλάδων

Λιανικό Εμπόριο

Σύμφωνα με τα στοιχεία της ΕΛ.ΣΤΑΤ⁶:

- Ο **δείκτης Κύκλου Εργασιών** κατά το μήνα **Σεπτέμβριο** του **2014**, σε σύγκριση με τον αντίστοιχο δείκτη του Σεπτεμβρίου του **2013**, σημείωσε **μείωση κατά -0,9%** .
- Η μεταβολή του **Δείκτη Κύκλου Εργασιών** το μήνα **Σεπτέμβρη 2014**, σε σύγκριση με τον αντίστοιχο δείκτη του **Σεπτεμβρίου 2013** προήλθε κυρίως από τις μεταβολές στις κατηγορίες κύκλου εργασιών που παρουσιάζονται στο παρακάτω ραβδόγραμμα.

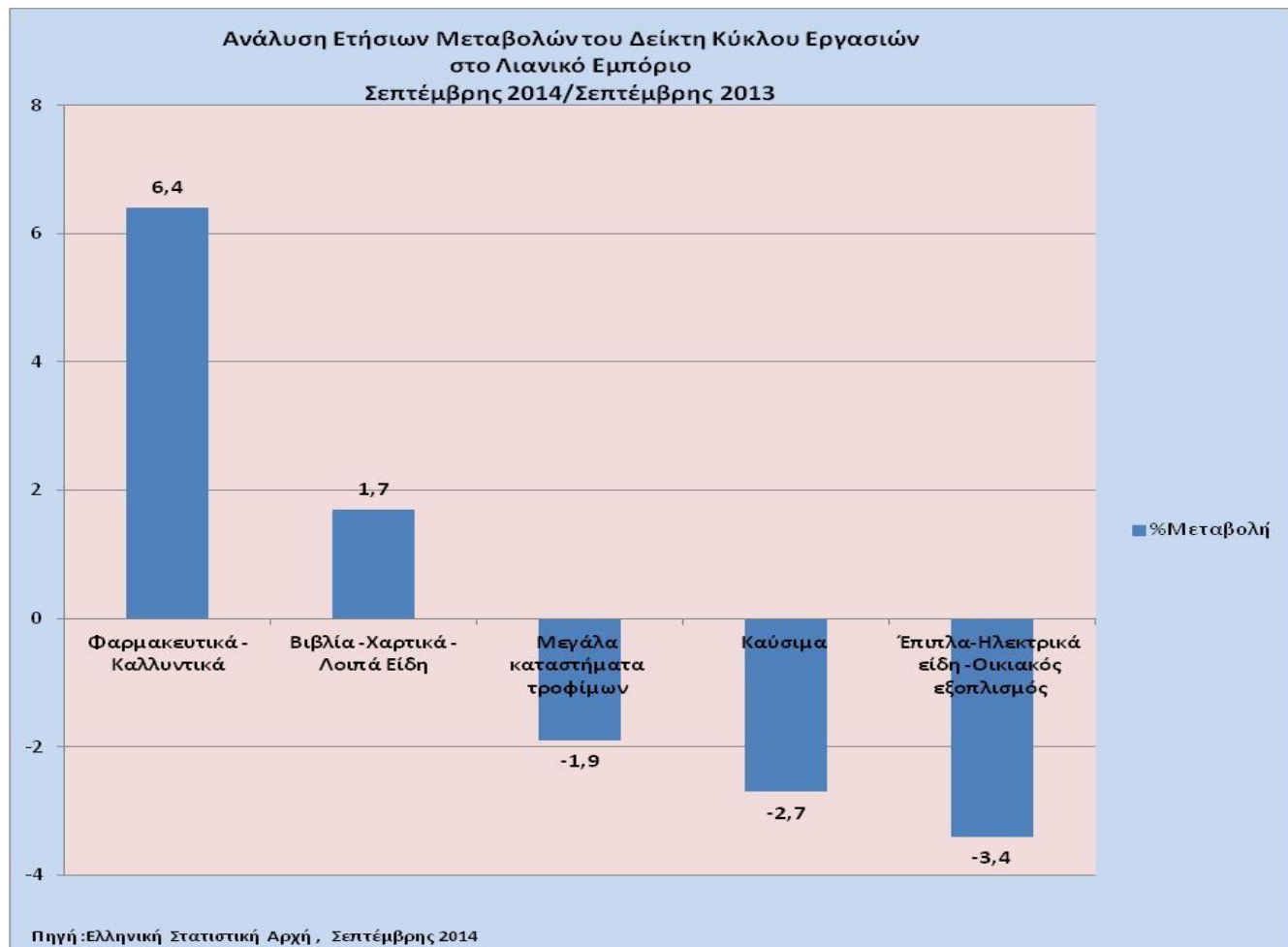

⁶ ΕΛ. ΣΤΑΤ 29.11.2014 Δείκτης Κύκλου Εργασιών στο Λιανικό Εμπόριο, Σεπτέμβρης 2014



ΕΛΛΗΝΙΚΗ ΔΗΜΟΚΡΑΤΙΑ
ΕΠΑΓΓΕΛΜΑΤΙΚΟ ΕΠΙΜΕΛΗΤΗΡΙΟ ΑΘΗΝΩΝ
ΕΔΡΑ: Πανεπιστημίου 44 & Χαρ. Τρικούπη, Αθήνα 106 79
Τηλ: (+30) 210-3380200 Fax: (+30) 210-3380219
ΠΑΡΑΡΤΗΜΑ: Γούναρη 227, Άνω Γλυφάδα 16674
Τηλ.: 210-9609961 Fax: 210-9609964

Υπηρεσίες

ΔΕΙΚΤΕΣ ΚΥΚΛΟΥ ΕΡΓΑΣΙΩΝ ΣΤΟΝ ΤΟΜΕΑ ΤΩΝ ΥΠΗΡΕΣΙΩΝ Α' & Β' & Γ' Τρίμηνο 2014			
Κλάδοι Υπηρεσιών	Μεταβολή (%) Α' τρ. 2014 / Α' τρ. 2013	Μεταβολή (%) Β' τρ. 2014 / Β' τρ. 2013	Μεταβολή (%) Γ' τρ. 2014 / Γ' τρ. 2013
Υπηρεσίες ταχυδρομικών και ταχυ-μεταφορικών δραστηριοτήτων	2,0	0,9	-3,8
Υπηρεσίες εκδοτικών δραστηριοτήτων	-4,6	13,6	-3,9
Υπηρεσίες τηλεπικοινωνιών	-4,2	-7,1	-7,3
Υπηρεσίες πληροφορικής	18,9	-9,0	-24,3
Υπηρεσίες δραστηριοτήτων επεξεργασίας δεδομένων και δραστηριοτήτων παροχής πληροφόρησης	5,2	-13,6	-1,8
Υπηρεσίες νομικών και λογιστικών δραστηριοτήτων	7,4	-9,2	10,0
Υπηρεσίες δραστηριοτήτων παροχής συμβουλών διαχείρισης	-6,3	9,0	-5,1
Υπηρεσίες δραστηριοτήτων αρχιτεκτόνων και μηχανικών και συναφών δραστηριοτήτων παροχής τεχνικών συμβουλών	-27,2	-37,0	-8,0
Υπηρεσίες διαφήμισης, έρευνας αγοράς και δημοσκοπήσεων κοινής γνώμης	-13,3	-8,0	-14,4
Υπηρεσίες άλλων επαγγελματικών, επιστημονικών και τεχνικών δραστηριοτήτων	12,0	14,6	-0,3
Υπηρεσίες δραστηριοτήτων σχετικών με την απασχόληση	-6,0	-5,0	11,3
Υπηρεσίες δραστηριοτήτων σχετικών με την παροχή προστασίας και τη διενέργεια έρευνας	-4,3	-2,0	-6,0
Υπηρεσίες δραστηριοτήτων καθαρισμού	-17,2	-8,3	-16,6
Υπηρεσίες διοικητικών δραστηριοτήτων γραφείου και στις υπηρεσίες δραστηριοτήτων υποστήριξης προς τις επιχειρήσεις	2,9	-37,6	-36,2

Πηγή: ΕΛ.ΣΤΑΤ. Δείκτες Κύκλου Εργασιών στον τομέα Υπηρεσιών Α' & Β' & Γ' Τρίμηνο 2014 (15/12/2014)

➤ Η μεταβολή του δείκτη κύκλου εργασιών στις «υπηρεσίες πληροφορικής» το Γ' Τρίμηνο του 2014 σε σχέση με αυτή του Γ' Τριμήνου του 2013, είναι αρνητική (-24,3%).

➤ Η μεταβολή του δείκτη κύκλου εργασιών το Γ' Τρίμηνο του 2014 σε σχέση με τον αντίστοιχο του Γ' Τριμήνου του 2013 στις «υπηρεσίες νομικών και λογιστικών δραστηριοτήτων» είναι θετική (10,0%).



ΕΛΛΗΝΙΚΗ ΔΗΜΟΚΡΑΤΙΑ
ΕΠΑΓΓΕΛΜΑΤΙΚΟ ΕΠΙΜΕΛΗΤΗΡΙΟ ΑΘΗΝΩΝ
ΕΔΡΑ: Πανεπιστημίου 44 & Χαρ. Τρικούπη, Αθήνα 106 79
Τηλ: (+30) 210-3380200 Fax: (+30) 210-3380219
ΠΑΡΑΡΤΗΜΑ: Γούναρη 227, Άνω Γλυφάδα 16674
Τηλ.: 210-9609961 Fax: 210-9609964

Υπηρεσίες Παροχής Καταλύματος και Εστίαση ⁷

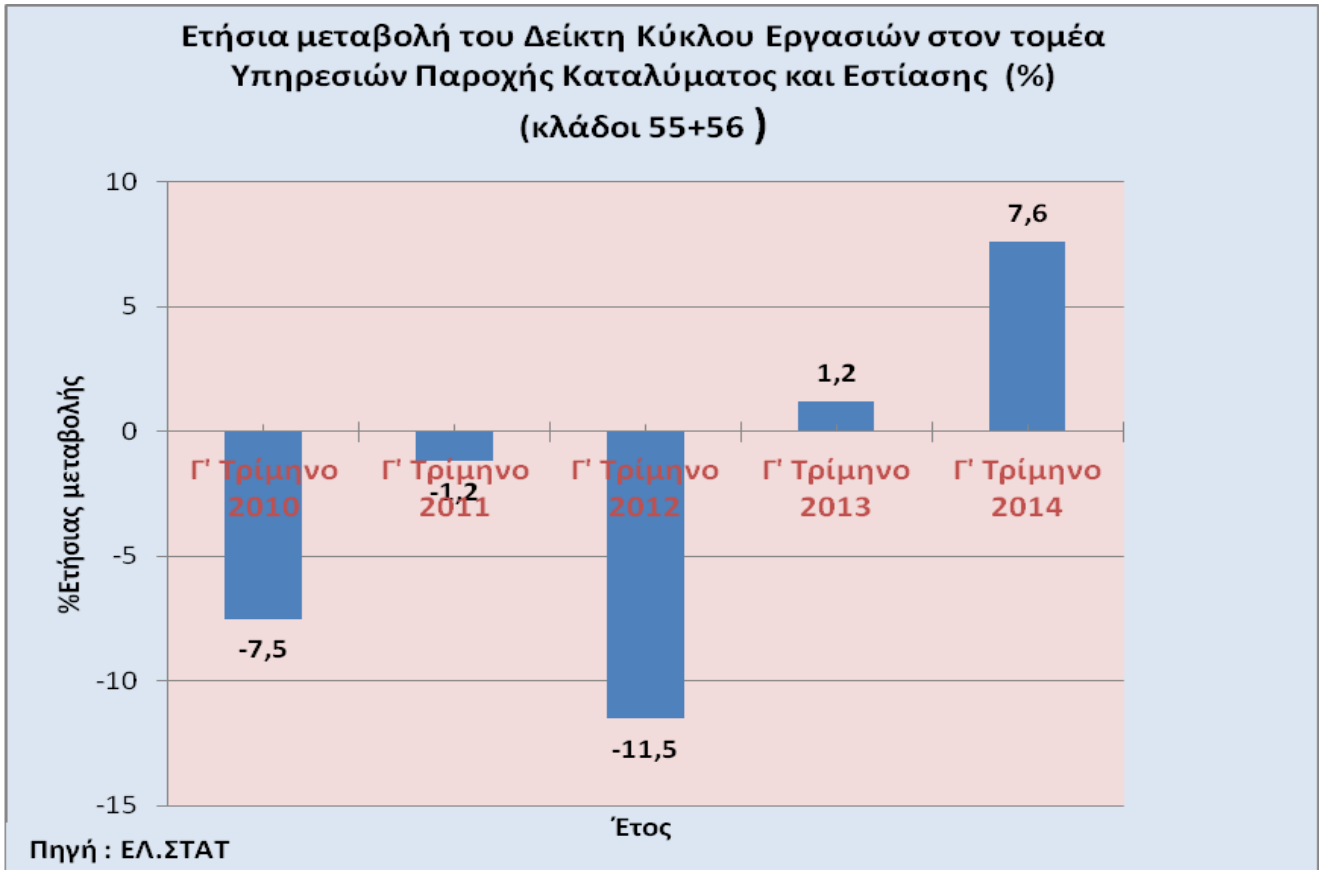

➤ Ο Δείκτης Κύκλου Εργασιών στον τομέα Υπηρεσιών **Παροχής Καταλύματος και Εστίασης** (κλάδοι 55 και 56) **του Γ' τριμήνου του 2014** σε σύγκριση με τον αντίστοιχο τρίμηνο του **2013** παρουσίασε **αύξηση 7,6%**. Ο αντίστοιχος δείκτης του **Γ' Τριμήνου του 2013** παρουσίασε επίσης αύξηση **1,2 %** σε σύγκριση με τον αντίστοιχο του **Γ' Τριμήνου του 2012** έναντι μείωσης **11,5 %** που παρουσίασε ο δείκτης του 2012 σε σχέση με αυτόν του **Γ' Τριμήνου του 2011**.

➤ Στους κλάδους **55** και **56**, περιλαμβάνονται οι ομάδες: **55.1** (Ξενοδοχεία και παρόμοια καταλύματα), **55.2** (Καταλύματα διακοπών και άλλα καταλύματα σύντομης διαμονής), **55.3** (Χώροι κατασκήνωσης, εγκαταστάσεις για οχήματα αναψυχής και ρυμουλκούμενα οχήματα), **55.9** (Άλλα καταλύματα), **56.1** (Δραστηριότητες εστιατορίων και κινητών μονάδων εστίασης), **56.2** (Υπηρεσίες τροφοδοσίας για εκδηλώσεις και άλλες δραστηριότητες υπηρεσιών εστίασης) και **56.3** (Δραστηριότητες παροχής ποτών).

⁷ Δείκτης Κύκλου Εργασιών στο Τομέα Υπηρεσιών Παροχής Καταλύματος και Εστίασης : Γ' Τρίμηνο 2014



Δ. ΒΑΣΙΚΑ ΜΕΓΕΘΗ ΜΜΕ ΑΤΤΙΚΗΣ –ΣΥΓΚΡΙΣΗ ΜΕ ΑΛΛΕΣ ΠΕΡΙΦΕΡΕΙΕΣ

Δ.1 Συνοπτικό Προφίλ της Περιφέρειας Αττικής

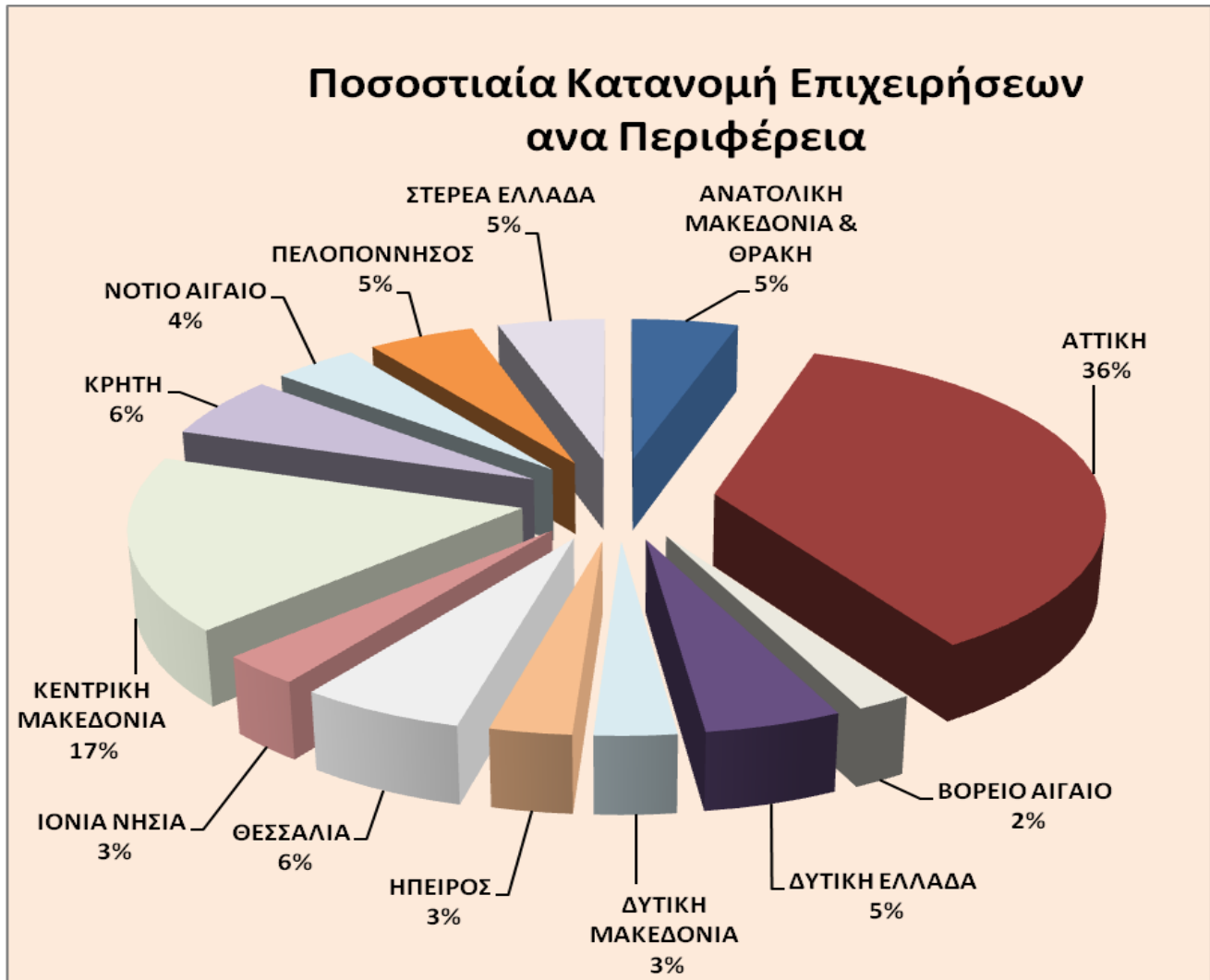

Πηγή: Μητρώο Επιχειρήσεων 2010, ΕΛ. ΣΤΑΤ.
Επεξεργασία Επαγγελματικό Επιμελητήριο Αθηνών

Σύμφωνα με τα τελευταία διαθέσιμα στοιχεία από την Ελληνική Στατιστική Αρχή που αφορούν το έτος **2010**:

- Στην **Αττική** είναι εγκατεστημένο το **36%** των επιχειρήσεων.
- Την **δεύτερη θέση** ως προς τον αριθμό των επιχειρήσεων που είναι εγκατεστημένες καταλαμβάνει η **Κεντρική Μακεδονία** με ποσοστό **17%**, ενώ στην **τρίτη θέση** είναι η **Κρήτη** με **6%** .



ΕΛΛΗΝΙΚΗ ΔΗΜΟΚΡΑΤΙΑ
ΕΠΑΓΓΕΛΜΑΤΙΚΟ ΕΠΙΜΕΛΗΤΗΡΙΟ ΑΘΗΝΩΝ
ΕΔΡΑ: Πανεπιστημίου 44 & Χαρ. Τρικούπη, Αθήνα 106 79
Τηλ: (+30) 210-3380200 Fax: (+30) 210-3380219
ΠΑΡΑΡΤΗΜΑ: Γούναρη 227, Άνω Γλυφάδα 16674
Τηλ.: 210-9609961 Fax: 210-9609964

Ποσοστό Κύκλου Εργασιών ανά Περιφέρεια

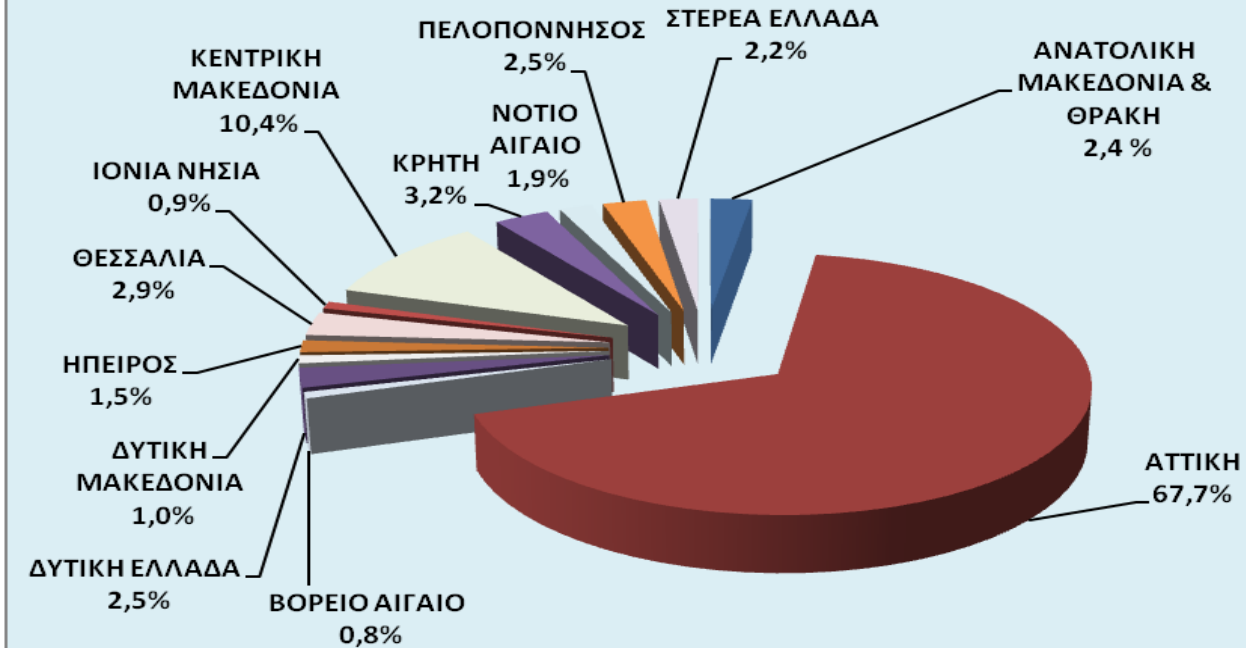

Πηγή: Μητρώο Επιχειρήσεων 2010, ΕΛ. ΣΤΑΤ.
Επεξεργασία Επαγγελματικό Επιμελητήριο Αθηνών

Σύμφωνα με τα τελευταία διαθέσιμα στοιχεία από την Ελληνική Στατιστική Αρχή που αφορούν το 2010:

- Οι επιχειρήσεις στην **Αττική κατέχουν το 67,7 %** του **συνολικού κύκλου εργασιών** (το ποσοστό κυμαίνεται στα ίδια επίπεδα με τα αντίστοιχα στοιχεία του Μητρώου του 2006 της ΕΛ.ΣΤΑΤ.).
- Η περιφέρεια που κατέχει την **δεύτερη θέση** ως προς το ποσοστό του κύκλου εργασιών των επιχειρήσεων που δραστηριοποιούνται σε αυτήν είναι η **Κεντρική Μακεδονία** με ποσοστό **10,4%** (το ποσοστό έχει μειωθεί πλέον της μιας μονάδας από το αντίστοιχο του Μητρώου του 2006 της ΕΛ.ΣΤΑΤ.).



ΕΛΛΗΝΙΚΗ ΔΗΜΟΚΡΑΤΙΑ
ΕΠΑΓΓΕΛΜΑΤΙΚΟ ΕΠΙΜΕΛΗΤΗΡΙΟ ΑΘΗΝΩΝ
ΕΔΡΑ: Πανεπιστημίου 44 & Χαρ. Τρικούπη, Αθήνα 106 79
Τηλ: (+30) 210-3380200 Fax: (+30) 210-3380219
ΠΑΡΑΡΤΗΜΑ: Γούναρη 227, Άνω Γλυφάδα 16674
Τηλ.: 210-9609961 Fax: 210-9609964

Κατανομή Επιχειρήσεων ανά Περιφέρεια στους κλάδους " Δραστηριότητες Υπηρεσιών Εστίασης και Καταλύματα "

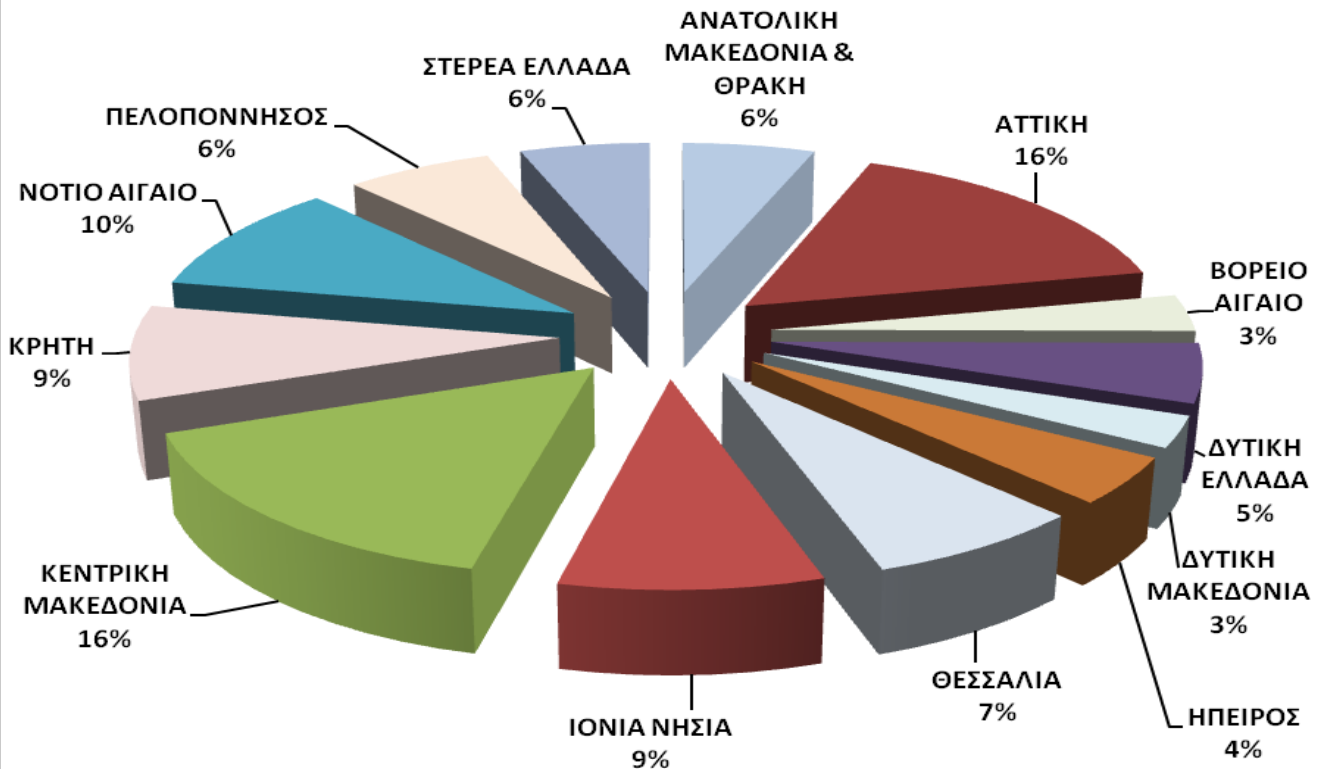

Πηγή: Ελληνική Στατιστική Αρχή, Μητρώο Επιχειρήσεων 2010
Επεξεργασία Επαγγελματικό Επιμελητήριο Αθηνών

Σύμφωνα με τα τελευταία διαθέσιμα στοιχεία από την Ελληνική Στατιστική Αρχή που αφορούν το 2010:

- Στην Περιφέρεια **Αττικής** οι επιχειρήσεις στους κλάδους «**Δραστηριότητες Υπηρεσιών Εστίασης και Καταλύματα**» έχουν ποσοστό **16%**. Το ίδιο ποσοστό (16%) καταγράφεται στην Περιφέρεια **Κεντρικής Μακεδονίας**.
- Στην Περιφέρεια Νοτίου Αιγαίου οι επιχειρήσεις στους κλάδους «**Δραστηριότητες Υπηρεσιών Εστίασης και Καταλύματα**» συγκεντρώνουν ποσοστό **10%**.
- Το **μικρότερο ποσοστό 3%** συγκεντρώνουν οι Περιφέρειες Βορείου Αιγαίου και Δυτικής Μακεδονίας στους κλάδους «**Δραστηριότητες Υπηρεσιών Εστίασης και Καταλύματα**».



ΕΛΛΗΝΙΚΗ ΔΗΜΟΚΡΑΤΙΑ
ΕΠΑΓΓΕΛΜΑΤΙΚΟ ΕΠΙΜΕΛΗΤΗΡΙΟ ΑΘΗΝΩΝ
ΕΔΡΑ: Πανεπιστημίου 44 & Χαρ. Τρικούπη, Αθήνα 106 79
Τηλ: (+30) 210-3380200 Fax: (+30) 210-3380219
ΠΑΡΑΡΤΗΜΑ: Γούναρη 227, Άνω Γλυφάδα 16674
Τηλ.: 210-9609961 Fax: 210-9609964

Αριθμός Επιχειρήσεων ανά τάξη απασχόλησης
στους κλάδους
"Δραστηριότητες Υπηρεσιών Εστίασης και Παροχής Καταλύματος"

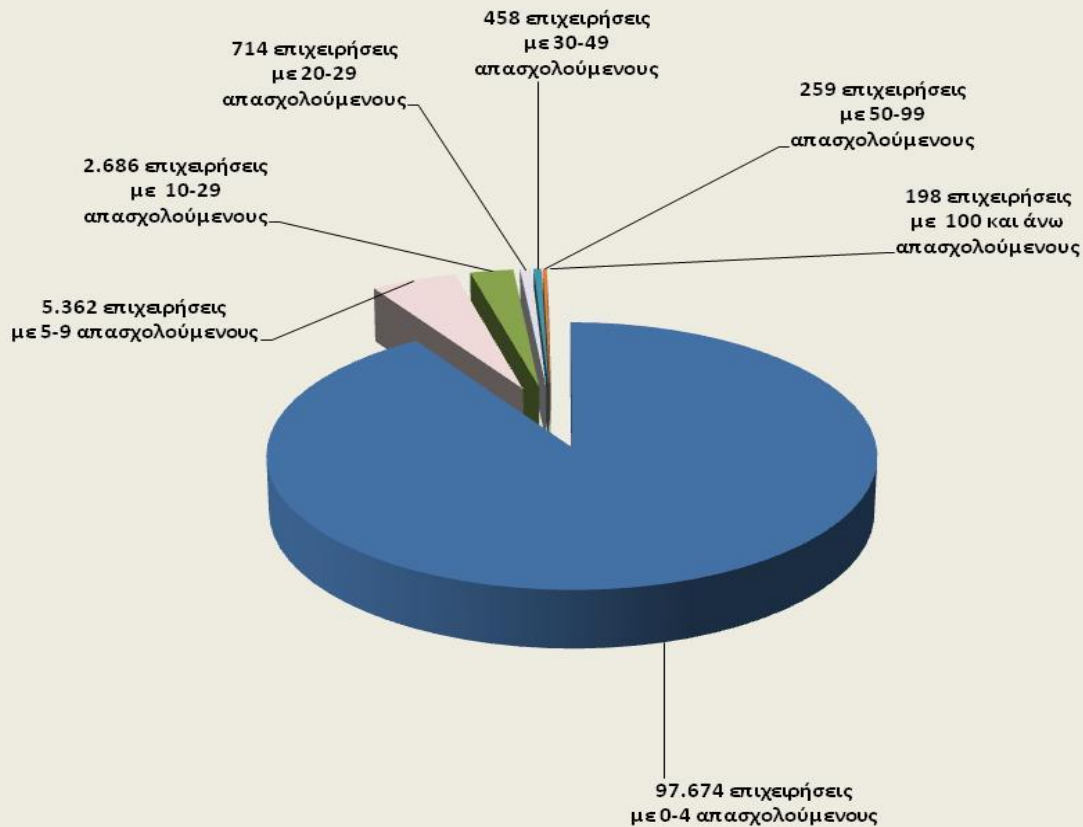

Πηγή: Ελληνική Στατιστική Αρχή: Μητρώο Επιχειρήσεων 2010
Επεξεργασία Επαγγελματικό Επιμελητήριο Αθηνών

Σύμφωνα με τα τελευταία διαθέσιμα στοιχεία από την Ελληνική Στατιστική Αρχή που αφορούν το έτος 2010 στις «**Δραστηριότητες Υπηρεσιών Εστίασης και Παροχή Καταλύματος**», καταγράφησαν:

- Το **90,99%** είναι επιχειρήσεις που απασχολούν **0-4 εργαζόμενους**
- Το **4,99%** είναι επιχειρήσεις που απασχολούν **5-9 εργαζόμενους**
- Το **2,50%** είναι επιχειρήσεις που απασχολούν **10-19 εργαζόμενους**
- Το **0,67%** είναι επιχειρήσεις που απασχολούν **20-29 εργαζόμενους**
- Το **0,43%** είναι επιχειρήσεις που απασχολούν **30-49 εργαζόμενους**
- Το **0,24%** είναι επιχειρήσεις που απασχολούν **50-99 εργαζόμενους**
- Το **1,18%** είναι επιχειρήσεις που απασχολούν **100 και άνω εργαζόμενους**



ΕΛΛΗΝΙΚΗ ΔΗΜΟΚΡΑΤΙΑ
ΕΠΑΓΓΕΛΜΑΤΙΚΟ ΕΠΙΜΕΛΗΤΗΡΙΟ ΑΘΗΝΩΝ
ΕΔΡΑ: Πανεπιστημίου 44 & Χαρ. Τρικούπη, Αθήνα 106 79
Τηλ: (+30) 210-3380200 Fax: (+30) 210-3380219
ΠΑΡΑΡΤΗΜΑ: Γούναρη 227, Άνω Γλυφάδα 16674
Τηλ.: 210-9609961 Fax: 210-9609964

Ε. ΕΞΕΛΙΞΗ ΕΠΙΧΕΙΡΗΜΑΤΙΚΗΣ ΔΡΑΣΤΗΡΙΟΤΗΤΑΣ ΑΤΤΙΚΗΣ

Ε.1 Εξέλιξη της επιχειρηματικής δραστηριότητας των μελών του Επαγγελματικού Επιμελητηρίου Αθηνών (Ε.Ε.Α.)

Τα στοιχεία που παρουσιάζονται στη συνέχεια αφορούν στοιχεία που προκύπτουν από επεξεργασία του πληροφοριακού υλικού του Μητρώου του Επαγγελματικού Επιμελητηρίου Αθηνών.

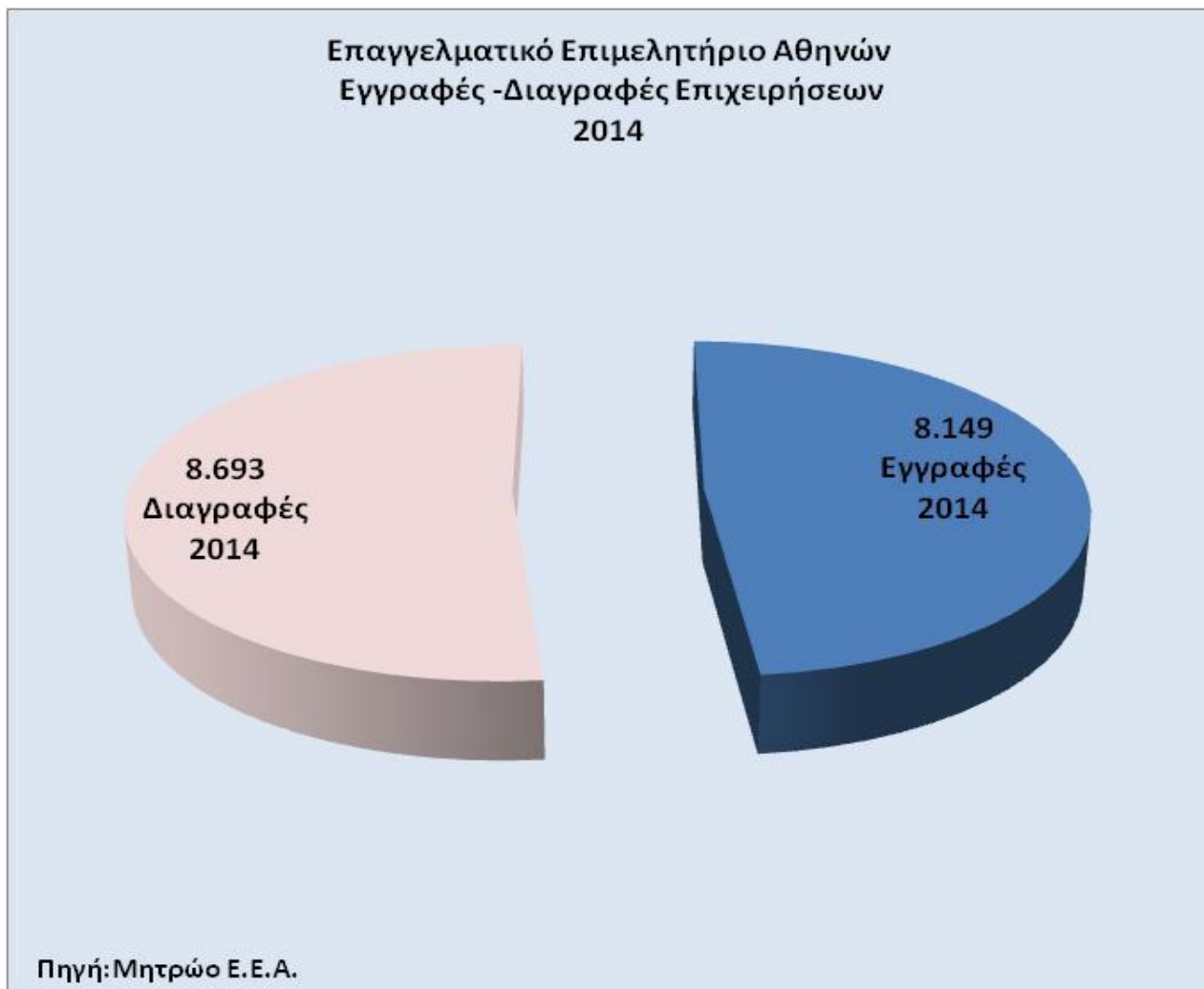

➤ Το 2014 οι εγγραφές επιχειρήσεων είναι κατά 544 λιγότερες από τις διαγραφές.



ΕΛΛΗΝΙΚΗ ΔΗΜΟΚΡΑΤΙΑ
ΕΠΑΓΓΕΛΜΑΤΙΚΟ ΕΠΙΜΕΛΗΤΗΡΙΟ ΑΘΗΝΩΝ
ΕΔΡΑ: Πανεπιστημίου 44 & Χαρ. Τρικούπη, Αθήνα 106 79
Τηλ: (+30) 210-3380200 Fax: (+30) 210-3380219
ΠΑΡΑΡΤΗΜΑ: Γούναρη 227, Άνω Γλυφάδα 16674
Τηλ.: 210-9609961 Fax: 210-9609964

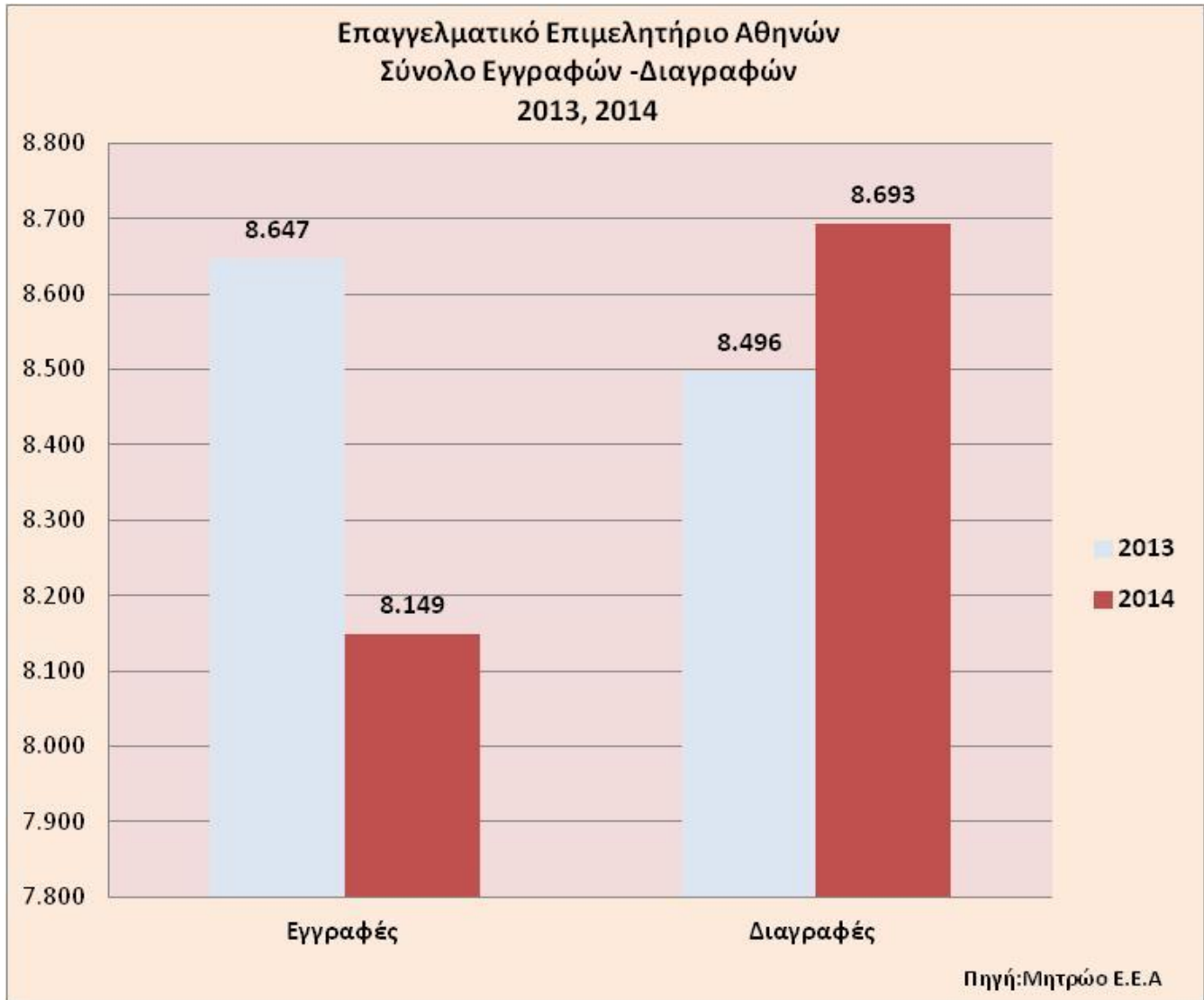

- Οι εγγραφές το **2013** ήταν **498** περισσότερες από αυτές του **2014**.
- Οι διαγραφές το **2014** ήταν **197** περισσότερες από αυτές του **2013**.



ΕΛΛΗΝΙΚΗ ΔΗΜΟΚΡΑΤΙΑ
ΕΠΑΓΓΕΛΜΑΤΙΚΟ ΕΠΙΜΕΛΗΤΗΡΙΟ ΑΘΗΝΩΝ
ΕΔΡΑ: Πανεπιστημίου 44 & Χαρ. Τρικούπη, Αθήνα 106 79
Τηλ: (+30) 210-3380200 Fax: (+30) 210-3380219
ΠΑΡΑΡΤΗΜΑ: Γούναρη 227, Άνω Γλυφάδα 16674
Τηλ.: 210-9609961 Fax: 210-9609964

Επαγγελματικό Επιμελητήριο Αθηνών Σύνολο Εγγραφών - Διαγραφών 2013-2014



Πηγή: Μητρώο Ε.Ε.Α.

- Το **ισοζύγιο** των **εγγραφών –διαγραφών** για το **2013** είναι θετικό κατά **151 επιχειρήσεις**, ενώ του **2014** είναι **αρνητικό** κατά **544 επιχειρήσεις**.



ΕΛΛΗΝΙΚΗ ΔΗΜΟΚΡΑΤΙΑ
ΕΠΑΓΓΕΛΜΑΤΙΚΟ ΕΠΙΜΕΛΗΤΗΡΙΟ ΑΘΗΝΩΝ
ΕΔΡΑ: Πανεπιστημίου 44 & Χαρ. Τρικούπη, Αθήνα 106 79
Τηλ: (+30) 210-3380200 Fax: (+30) 210-3380219
ΠΑΡΑΡΤΗΜΑ: Γούναρη 227, Άνω Γλυφάδα 16674
Τηλ.: 210-9609961 Fax: 210-9609964

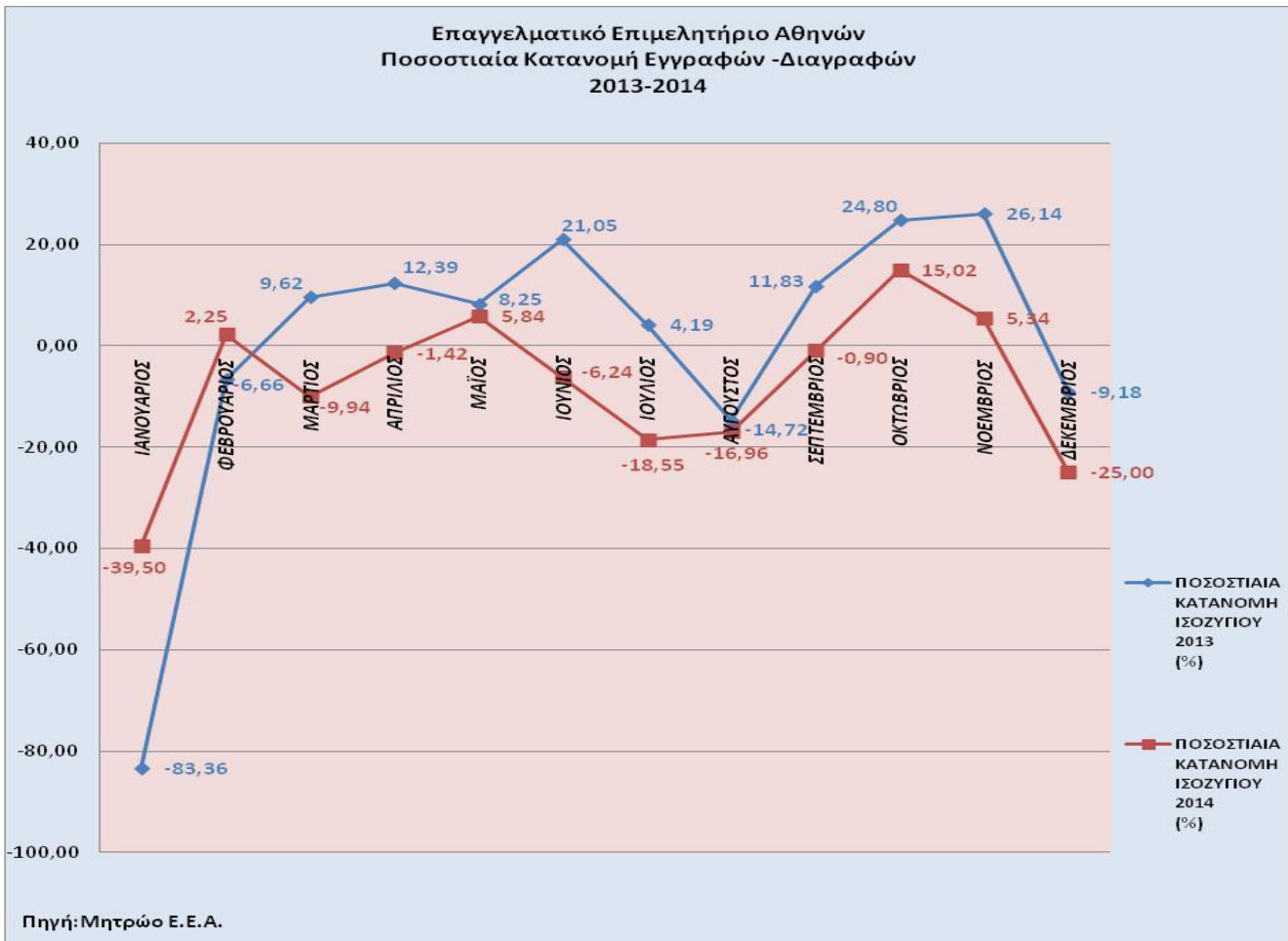

- Η ποσοστιαία κατανομή του ισοζυγίου εγγραφών – διαγραφών για το σύνολο του **2013** είναι **αρνητική** τον **Ιανουάριο** (-83,36%), τον **Φεβρουάριο** (-6,66%), τον **Αύγουστο** (-14,72%) και τον **Δεκέμβρη** (9,18%).
- Η ποσοστιαία κατανομή του ισοζυγίου εγγραφών - διαγραφών για το σύνολο του **2014** είναι **αρνητική** τον **Ιανουάριο** (-39,50%), τον **Μάρτιο** (-9,94%), τον **Απρίλιο** (-1,42%), τον **Ιούνιο** (-6,24%), τον **Ιούλιο** (-18,55%), τον **Αύγουστο** (-16,96%), τον **Σεπτέμβρη** (-0,90%) και τον **Δεκέμβρη** (-25,00%).



ΕΛΛΗΝΙΚΗ ΔΗΜΟΚΡΑΤΙΑ
ΕΠΑΓΓΕΛΜΑΤΙΚΟ ΕΠΙΜΕΛΗΤΗΡΙΟ ΑΘΗΝΩΝ
ΕΔΡΑ: Πανεπιστημίου 44 & Χαρ. Τρικούπη, Αθήνα 106 79
Τηλ: (+30) 210-3380200 Fax: (+30) 210-3380219
ΠΑΡΑΡΤΗΜΑ: Γούναρη 227, Άνω Γλυφάδα 16674
Τηλ.: 210-9609961 Fax: 210-9609964

Επαγγελματικό Επιμελητήριο Αθηνών
Μηνιαίες Εγγραφές - Διαγραφές Επιχειρήσεων
2014

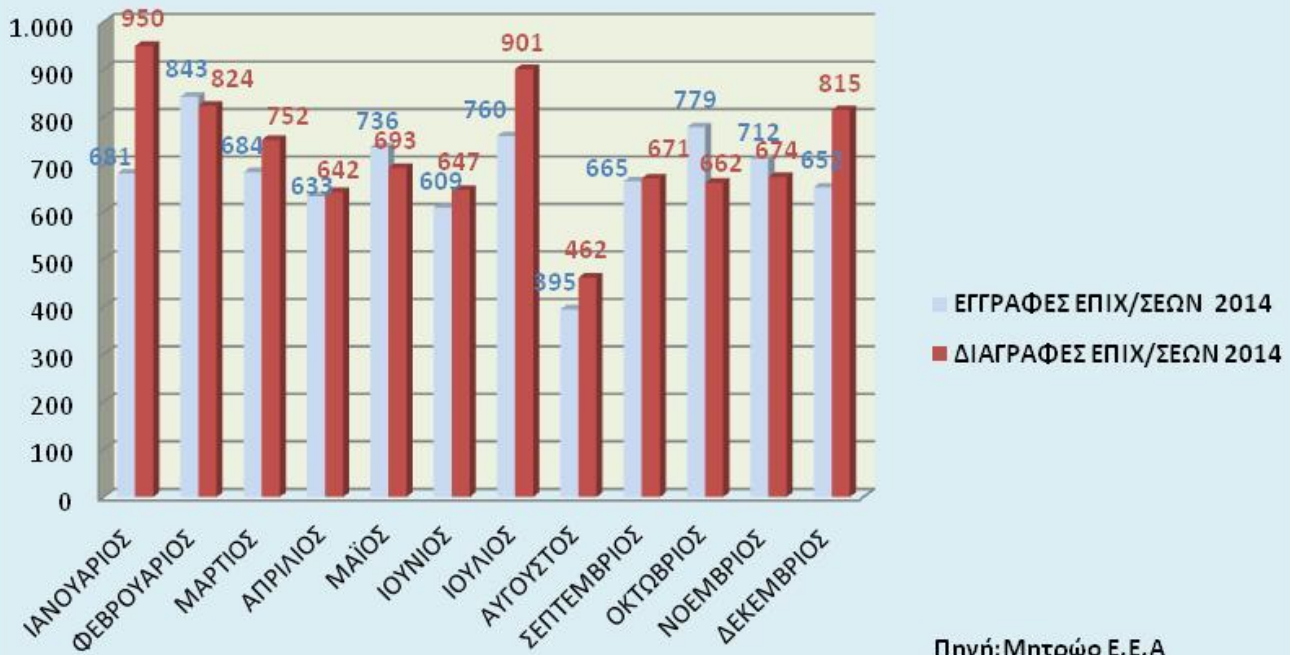

- Ο μεγαλύτερος αριθμός εγγραφών καταγράφηκε τον **Φεβρουάριο** του **2014** και διαγραφών τον **Αύγουστο** του **2014**.



ΕΛΛΗΝΙΚΗ ΔΗΜΟΚΡΑΤΙΑ
 ΕΠΑΓΓΕΛΜΑΤΙΚΟ ΕΠΙΜΕΛΗΤΗΡΙΟ ΑΘΗΝΩΝ
 ΕΔΡΑ: Πανεπιστημίου 44 & Χαρ. Τρικούπη, Αθήνα 106 79
 Τηλ: (+30) 210-3380200 Fax: (+30) 210-3380219
 ΠΑΡΑΡΤΗΜΑ: Γούναρη 227, Άνω Γλυφάδα 16674
 Τηλ.: 210-9609961 Fax: 210-9609964

Επαγγελματικό Επιμελητήριο Αθηνών
 Εγγραφές Επιχειρήσεων ανα Δραστηριότητα



Πηγή: Μητρώο Ε.Ε.Α.



ΕΛΛΗΝΙΚΗ ΔΗΜΟΚΡΑΤΙΑ
ΕΠΑΓΓΕΛΜΑΤΙΚΟ ΕΠΙΜΕΛΗΤΗΡΙΟ ΑΘΗΝΩΝ
ΕΔΡΑ: Πανεπιστημίου 44 & Χαρ. Τρικούπη, Αθήνα 106 79
Τηλ: (+30) 210-3380200 Fax: (+30) 210-3380219
ΠΑΡΑΡΤΗΜΑ: Γούναρη 227, Άνω Γλυφάδα 16674
Τηλ.: 210-9609961 Fax: 210-9609964

- Ο μεγαλύτερος αριθμός εγγραφών για το **2014** σύμφωνα με τα στοιχεία του Μητρώου του Ε.Ε.Α. είναι στην **εστίαση (1.475)**, ενώ στην **δεύτερη θέση** είναι οι επιχειρήσεις με δραστηριότητα **στο λιανικό εμπόριο (1.392)**. Την **τρίτη θέση** κατέχουν οι **δραστηριότητες συναφείς προς τις χρηματοπιστωτικές υπηρεσίες και τις ασφαλιστικές δραστηριότητες**.
- Οι εγγραφές στις δραστηριότητες **παροχής συμβουλών διαχείρισης** είναι **460**, οι άλλες **δραστηριότητες παροχής προσωπικών εταιρειών 428** και οι νέες επιχειρήσεις με δραστηριότητα **εκπαίδευση** είναι **350**.



ΕΛΛΗΝΙΚΗ ΔΗΜΟΚΡΑΤΙΑ
ΕΠΑΓΓΕΛΜΑΤΙΚΟ ΕΠΙΜΕΛΗΤΗΡΙΟ ΑΘΗΝΩΝ
ΕΔΡΑ: Πανεπιστημίου 44 & Χαρ. Τρικούπη, Αθήνα 106 79
Τηλ: (+30) 210-3380200 Fax: (+30) 210-3380219
ΠΑΡΑΡΤΗΜΑ: Γούναρη 227, Άνω Γλυφάδα 16674
Τηλ.: 210-9609961 Fax: 210-9609964

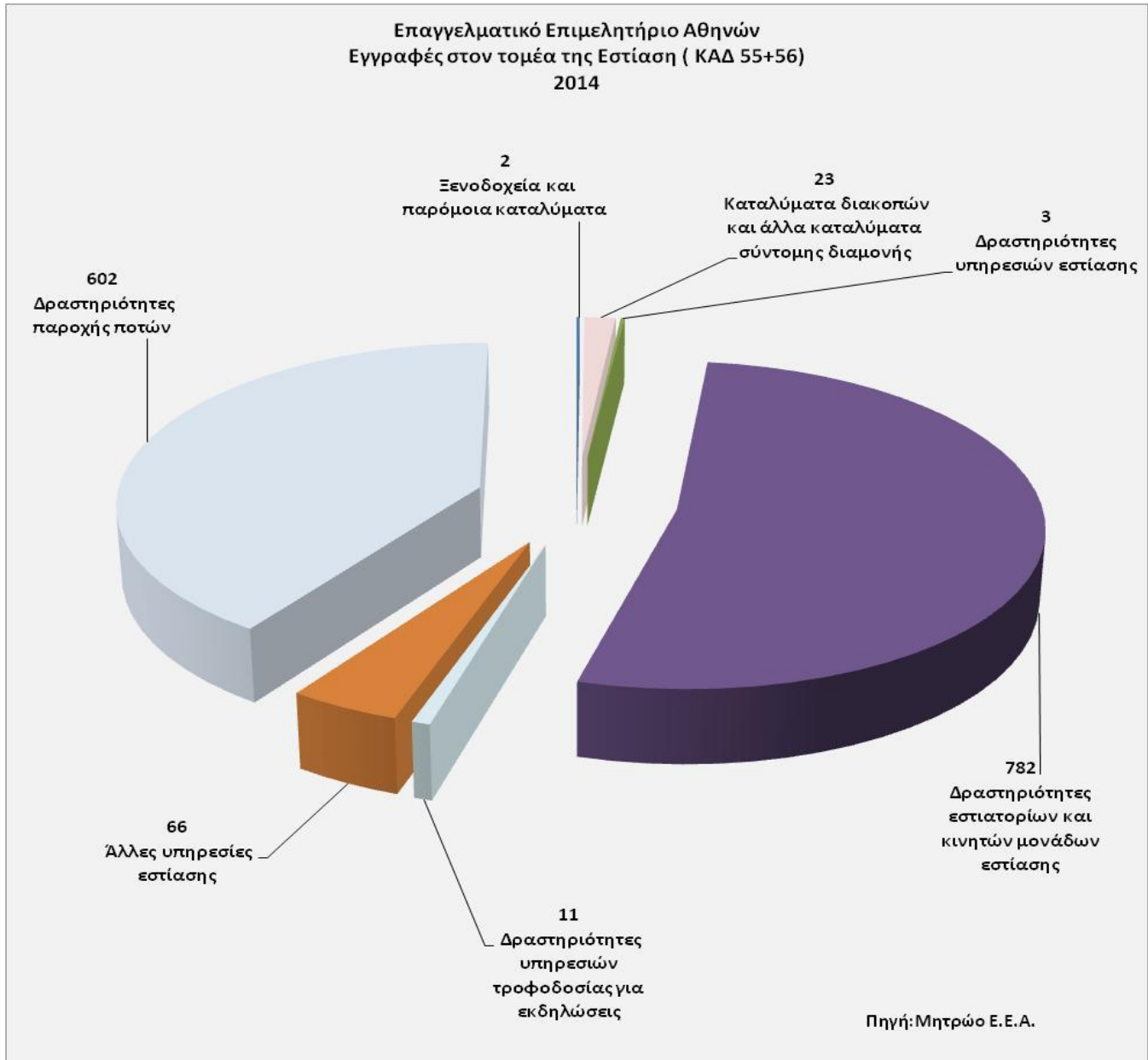

Εξετάζοντας τον τομέα της εστίασης σε μεγαλύτερη ανάλυση προκύπτει ότι:

- ο **μεγαλύτερος αριθμός** των εγγραφών αφορά **δραστηριότητες εστιατορίων και κινητών μονάδων εστίασης** (782).
- στη **δεύτερη θέση** έχουν καταγραφεί νέες επιχειρήσεις με **δραστηριότητες παροχής ποτών** (602).