

ΟΑΕΔ

ΣΥΝΟΠΤΙΚΗ ΕΚΘΕΣΗ

ΕΓΓΕΓΡΑΜΜΕΝΟΙ ΣΤΟ ΜΗΤΡΩΟ ΤΟΥ ΟΑΕΔ

ΙΟΥΛΙΟΣ 2019

ΟΡΓΑΝΙΣΜΟΣ ΑΠΑΣΧΟΛΗΣΗΣ
ΕΡΓΑΤΙΚΟΥ ΔΥΝΑΜΙΚΟΥ



ΣΥΝΟΠΤΙΚΗ ΕΚΘΕΣΗ
ΕΓΓΕΓΡΑΜΜΕΝΟΙ ΣΤΟ ΜΗΤΡΩΟ ΤΟΥ ΟΑΕΔ
ΙΟΥΛΙΟΣ 2019

ΠΕΡΙΕΧΟΜΕΝΑ

ΠΕΡΙΕΧΟΜΕΝΑ

ΕΓΓΕΓΡΑΜΜΕΝΟΙ ΣΤΟ ΜΗΤΡΩΟ ΤΟΥ ΟΑΕΔ

ΙΟΥΛΙΟΣ 2019

	4
1. Εγγεγραμμένοι στο μητρώο του ΟΑΕΔ	5
2. Εγγεγραμμένοι άνεργοι αναζητούντες εργασία ανά Περιφέρεια	6
3. Μεταβολές στον αριθμό ανέργων αναζητούντων εργασία	8
4. Αριθμός ανέργων αναζητούντων εργασία ανά διάρκεια ανεργίας και Περιφέρεια	11
5. Μεταβολές στον αριθμό ανέργων αναζητούντων εργασία με διάρκεια ανεργίας μεγαλύτερη ή ίση των 12 μηνών ανά Περιφέρεια [μακροχρόνια άνεργοι]	13
6. Μεταβολές στον αριθμό ανέργων αναζητούντων εργασία με διάρκεια ανεργίας μικρότερη των 12 μηνών	16
7. Αριθμός εγγεγραμμένων λοιπών μη αναζητούντων εργασία ανά Περιφέρεια	19
8. Μεταβολές στον αριθμό εγγεγραμμένων λοιπών μη αναζητούντων εργασία	20
9. Εγγεγραμμένοι άνεργοι αναζητούντες εργασία ανά Φύλο και διάρκεια ανεργίας	23
10. Εγγεγραμμένοι άνεργοι αναζητούντες εργασία ανά Ηλικιακή ομάδα και διάρκεια ανεργίας	24
11. Εγγεγραμμένοι άνεργοι αναζητούντες εργασία ανά Εκπαιδευτικό επίπεδο και διάρκεια ανεργίας	26
12. Εγγεγραμμένοι άνεργοι αναζητούντες εργασία ανά Υπηκοότητα και διάρκεια ανεργίας	28
13. Επιδοτούμενοι άνεργοι ανά κατηγορία επιδότησης και ανά Περιφέρεια	29
14. Επιδοτούμενοι άνεργοι και μεταβολές στις κατηγορίες α: κοινοί και λοιπές κατηγορίες επιδοτουμένων και β: εποχικοί τουριστικών επαγγελμάτων ανά Περιφέρεια	32

**ΕΓΓΕΓΡΑΜΜΕΝΟΙ ΣΤΟ ΜΗΤΡΩΟ ΤΟΥ ΟΑΕΔ
ΙΟΥΛΙΟΣ 2019**

	Άνεργοι [Αναζητούντες εργασία]	Λοιποί [Μη αναζητούντες εργασία] [1]
Εγγεγραμμένοι >= 12 Μήνες [2]	475.915	58.613
Εγγεγραμμένοι < 12 Μήνες	417.395	18.278
Σύνολο	893.310	76.891

	Κοινοί & Λοιπές Κατηγορίες επιδοτούμενων [3]	Εποχικοί τουριστικών επαγγελματιών [3]	Σύνολο [3]	Δικαιούχοι που πληρώθηκαν και συνεχίζουν να είναι δικαιούχοι [4]	Νέες αιτήσεις ανέργων για επιδότηση [5]
Επιδοτούμενοι	104.944	7.046	111.990	94.273	53.946

*Πίνακας 1: Εγγεγραμμένοι στο μητρώο του ΟΑΕΔ:
Ιούλιος 2019*

ΥΠΟΜΝΗΜΑ

[1] Εγγεγραμμένοι στο μητρώο του ΟΑΕΔ οι οποίοι έχουν δηλώσει ότι δεν αναζητούν εργασία.

[2] Εγγεγραμμένοι στο μητρώο του ΟΑΕΔ με ενεργό δελτίο για συνεχόμενο διάστημα μεγαλύτερο ή ίσο των 12 μηνών.

[3] Αφορά αριθμό δικαιούχων που πληρώθηκαν εντός του αντίστοιχου μήνα.

[4] Σύνολο δικαιούχων επιδότησης που πληρώθηκαν και στο τέλος του μήνα συνεχίζουν να έχουν δικαίωμα επιδότησης.

[5] Σύμφωνα με την ισχύουσα διοικητική διαδικασία, η πρώτη πληρωμή γίνεται 37 ημέρες μετά την εγγραφή του δικαιούχου επιδόματος ανεργίας.

1. Εγγεγραμμένοι στο μητρώο του ΟΑΕΔ

Στον πίνακα 1 εμφανίζονται τα στοιχεία των εγγεγραμμένων στο μητρώο του ΟΑΕΔ για τον μήνα Ιούλιο 2019 στο σύνολο της χώρας. Από τον ανωτέρω πίνακα προκύπτουν τα εξής συμπεράσματα:

- Το σύνολο των ανέργων με κριτήριο την αναζήτηση εργασίας για τον μήνα Ιούλιο 2019 ανήλθε σε 893.310 άτομα. Από αυτά 475.915 (ποσοστό 53,28%) είναι εγγεγραμμένα στο μητρώο του ΟΑΕΔ για χρονικό διάστημα ίσο ή και περισσότερο των 12 μηνών, και 417.395 (ποσοστό 46,72%) είναι εγγεγραμμένα στο μητρώο ανέργων του ΟΑΕΔ για χρονικό διάστημα μικρότερο των 12 μηνών.
- Το σύνολο των λοιπών (μη αναζητούντων εργασίας) για τον μήνα Ιούλιο 2019 ανήλθε σε 76.891 άτομα όπου 58.613 (ποσοστό 76,23%) είναι εγγεγραμμένα στο μητρώο του ΟΑΕΔ για χρονικό διάστημα ίσο ή και περισσότερο των 12 μηνών, και 18.278 (ποσοστό 23,77%) εγγεγραμμένα για χρονικό διάστημα μικρότερο των 12 μηνών.
- Το σύνολο των επιδοτούμενων ανέργων (αφορά τον αριθμό των δικαιούχων που πληρώθηκαν εντός του αντίστοιχου μήνα) ανέρχεται σε 111.990 άτομα από τα οποία οι 104.944 (ποσοστό 93,71%) είναι κοινοί και λοιπές κατηγορίες επιδοτούμενων και οι 7.046 (ποσοστό 6,29%) είναι εποχικοί τουριστικών επαγγελμάτων.
- Το σύνολο του αριθμού των δικαιούχων που πληρώθηκαν και στο τέλος του μήνα συνεχίζουν να έχουν δικαίωμα επιδότησης ανέρχεται σε 94.273 άτομα.
- Το σύνολο των νέων αιτήσεων ανέργων για επιδότηση (σύμφωνα με την ισχύουσα διοικητική διαδικασία, η πρώτη πληρωμή γίνεται 37 ημέρες μετά την εγγραφή του δικαιούχου επιδόματος ανεργίας) ανέρχεται σε 53.946 άτομα.

2. Εγγεγραμμένοι άνεργοι αναζητούντες εργασία ανά Περιφέρεια

Στον πίνακα 2 εμφανίζεται ο αριθμός ανέργων που αναζητούν εργασία ανά Περιφέρεια και η ποσοστιαία κατανομή του ανά Περιφέρεια για τον μήνα Ιούλιο 2019.

ΑΡΙΘΜΟΣ ΑΝΕΡΓΩΝ ΑΝΑΖΗΤΟΥΝΤΩΝ ΕΡΓΑΣΙΑ ΑΝΑ ΠΕΡΙΦΕΡΕΙΑ ΙΟΥΛΙΟΣ 2019		
	ΙΟΥΛΙΟΣ 2019	ΠΟΣΟΣΤΙΑΙΑ ΚΑΤΑΝΟΜΗ
ΑΝΑΤΟΛΙΚΗ ΜΑΚΕΔΟΝΙΑ ΚΑΙ ΘΡΑΚΗ	50.142	5,61%
ΚΕΝΤΡΙΚΗ ΜΑΚΕΔΟΝΙΑ	180.051	20,16%
ΔΥΤΙΚΗ ΜΑΚΕΔΟΝΙΑ	27.517	3,08%
ΗΠΕΙΡΟΣ	25.780	2,89%
ΘΕΣΣΑΛΙΑ	63.519	7,11%
ΙΟΝΙΑ ΝΗΣΙΑ	7.745	0,87%
ΔΥΤΙΚΗ ΕΛΛΑΔΑ	69.056	7,73%
ΣΤΕΡΕΑ ΕΛΛΑΔΑ	41.494	4,64%
ΑΤΤΙΚΗ	333.268	37,31%
ΠΕΛΟΠΟΝΝΗΣΟΣ	37.280	4,17%
ΒΟΡΕΙΟ ΑΙΓΑΙΟ	12.901	1,44%
ΝΟΤΙΟ ΑΙΓΑΙΟ	11.690	1,31%
ΚΡΗΤΗ	32.867	3,68%
ΣΥΝΟΛΟ	893.310	100,00%

Πίνακας 2: Κατανομή ανέργων αναζητούντων εργασία ανά Περιφέρεια:
Ιούλιος 2019

Όπως προκύπτει από τον ανωτέρω πίνακα ο υψηλότερος αριθμός ανέργων που αναζητούν εργασία εμφανίζεται στην Περιφέρεια Αττικής με 333.268 άτομα και στην Περιφέρεια Κεντρικής Μακεδονίας με 180.051 άτομα, καθώς οι δύο αυτές Περιφέρειες συγκεντρώνουν το υψηλότερο πληθυσμό στο σύνολο της χώρας.

Στην Περιφέρεια Αττικής αναλογεί το 37,31% των ανέργων που αναζητούν εργασία από το σύνολο της χώρας και στην Περιφέρεια της Κεντρικής Μακεδονίας αναλογεί το 20,16%. Στο διάγραμμα 1 εμφανίζεται το ποσοστό των ανέργων αναζητούντων εργασία που αναλογεί σε κάθε Περιφέρεια για τον Ιούλιο 2019.

**ΚΑΤΑΝΟΜΗ ΑΝΕΡΓΩΝ ΑΝΑΖΗΤΟΥΝΤΩΝ ΕΡΓΑΣΙΑ ΑΝΑ
ΠΕΡΙΦΕΡΕΙΑ: ΙΟΥΛΙΟΣ 2019**

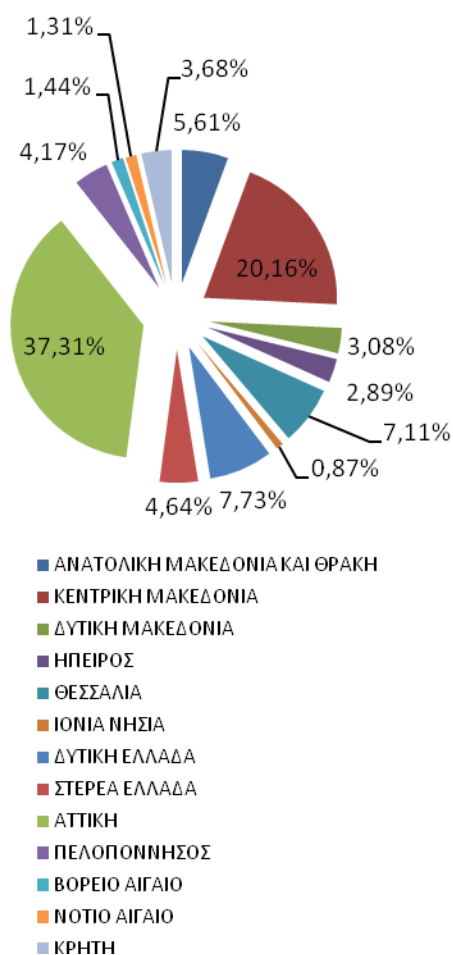

*Διάγραμμα 1: Ποσοστιαία κατανομή ανέργων αναζητούντων εργασία
ανά Περιφέρεια: Ιούλιος 2019*

3. Μεταβολές στον αριθμό ανέργων αναζητούντων εργασία

ΜΕΤΑΒΟΛΕΣ ΑΝΕΡΓΩΝ ΑΝΑΖΗΤΟΥΝΤΩΝ ΕΡΓΑΣΙΑ ΑΝΑ ΠΕΡΙΦΕΡΕΙΑ: ΙΟΥΝΙΟΣ 2019-ΙΟΥΛΙΟΣ 2019				
	ΙΟΥΝΙΟΣ 2019	ΙΟΥΛΙΟΣ 2019	ΑΠΟΛΥΤΗ ΜΕΤΑΒΟΛΗ	ΠΟΣΟΣΤΙΑΙΑ ΜΕΤΑΒΟΛΗ
ΑΝΑΤΟΛΙΚΗ ΜΑΚΕΔΟΝΙΑ ΚΑΙ ΘΡΑΚΗ	48.466	50.142	1.676	3,46%
ΚΕΝΤΡΙΚΗ ΜΑΚΕΔΟΝΙΑ	174.023	180.051	6.028	3,46%
ΔΥΤΙΚΗ ΜΑΚΕΔΟΝΙΑ	26.558	27.517	959	3,61%
ΗΠΕΙΡΟΣ	24.594	25.780	1.186	4,82%
ΘΕΣΣΑΛΙΑ	61.309	63.519	2.210	3,60%
ΙΟΝΙΑ ΝΗΣΙΑ	7.488	7.745	257	3,43%
ΔΥΤΙΚΗ ΕΛΛΑΔΑ	67.276	69.056	1.780	2,65%
ΣΤΕΡΕΑ ΕΛΛΑΔΑ	40.418	41.494	1.076	2,66%
ΑΤΤΙΚΗ	316.395	333.268	16.873	5,33%
ΠΕΛΟΠΟΝΝΗΣΟΣ	36.146	37.280	1.134	3,14%
ΒΟΡΕΙΟ ΑΙΓΑΙΟ	12.697	12.901	204	1,61%
ΝΟΤΙΟ ΑΙΓΑΙΟ	11.546	11.690	144	1,25%
ΚΡΗΤΗ	31.153	32.867	1.714	5,50%
ΣΥΝΟΛΟ	858.069	893.310	35.241	4,11%

Πίνακας 3: Μεταβολές αριθμού ανέργων αναζητούντων εργασία:
Ιούνιος 2019-Ιούλιος 2019

ΜΕΤΑΒΟΛΕΣ ΑΝΕΡΓΩΝ ΑΝΑΖΗΤΟΥΝΤΩΝ ΕΡΓΑΣΙΑ ΑΝΑ ΠΕΡΙΦΕΡΕΙΑ: ΙΟΥΛΙΟΣ 2018-ΙΟΥΛΙΟΣ 2019				
	ΙΟΥΛΙΟΣ 2018	ΙΟΥΛΙΟΣ 2019	ΑΠΟΛΥΤΗ ΜΕΤΑΒΟΛΗ	ΠΟΣΟΣΤΙΑΙΑ ΜΕΤΑΒΟΛΗ
ΑΝΑΤΟΛΙΚΗ ΜΑΚΕΔΟΝΙΑ ΚΑΙ ΘΡΑΚΗ	47.096	50.142	3.046	6,47%
ΚΕΝΤΡΙΚΗ ΜΑΚΕΔΟΝΙΑ	169.836	180.051	10.215	6,01%
ΔΥΤΙΚΗ ΜΑΚΕΔΟΝΙΑ	26.332	27.517	1.185	4,50%
ΗΠΕΙΡΟΣ	25.163	25.780	617	2,45%
ΘΕΣΣΑΛΙΑ	60.004	63.519	3.515	5,86%
ΙΟΝΙΑ ΝΗΣΙΑ	6.627	7.745	1.118	16,87%
ΔΥΤΙΚΗ ΕΛΛΑΔΑ	63.468	69.056	5.588	8,80%
ΣΤΕΡΕΑ ΕΛΛΑΔΑ	39.041	41.494	2.453	6,28%
ΑΤΤΙΚΗ	308.473	333.268	24.795	8,04%
ΠΕΛΟΠΟΝΝΗΣΟΣ	33.305	37.280	3.975	11,94%
ΒΟΡΕΙΟ ΑΙΓΑΙΟ	12.043	12.901	858	7,12%
ΝΟΤΙΟ ΑΙΓΑΙΟ	9.618	11.690	2.072	21,54%
ΚΡΗΤΗ	26.848	32.867	6.019	22,42%
ΣΥΝΟΛΟ	827.854	893.310	65.456	7,91%

Πίνακας 3α: Μεταβολές αριθμού ανέργων αναζητούντων εργασία:
Ιούλιος 2018-Ιούλιος 2019

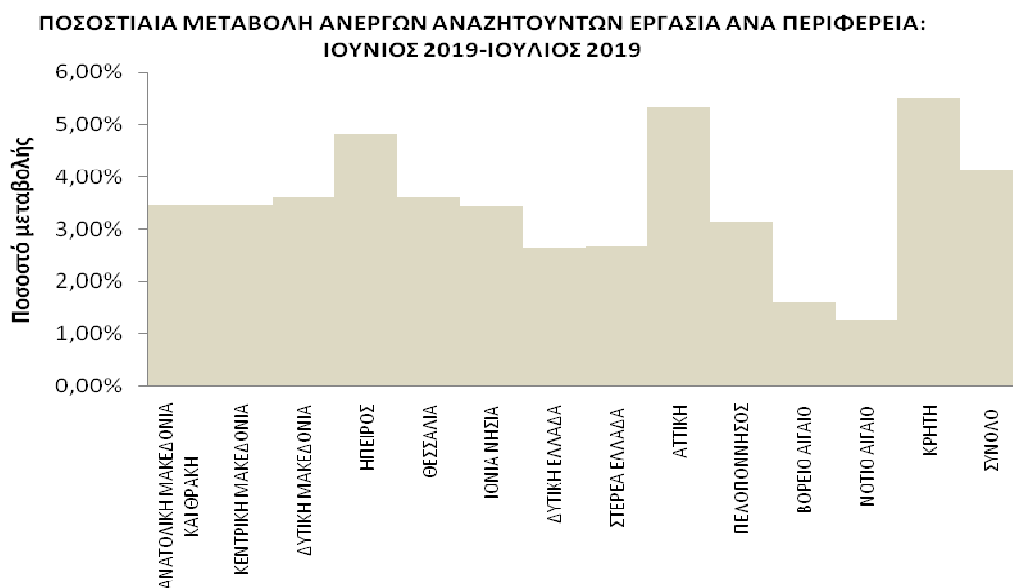

*Διάγραμμα 2: Ποσοστιαία μεταβολή αριθμού ανέργων αναζητούντων εργασία:
Ιούνιος 2019-Ιούλιος 2019*

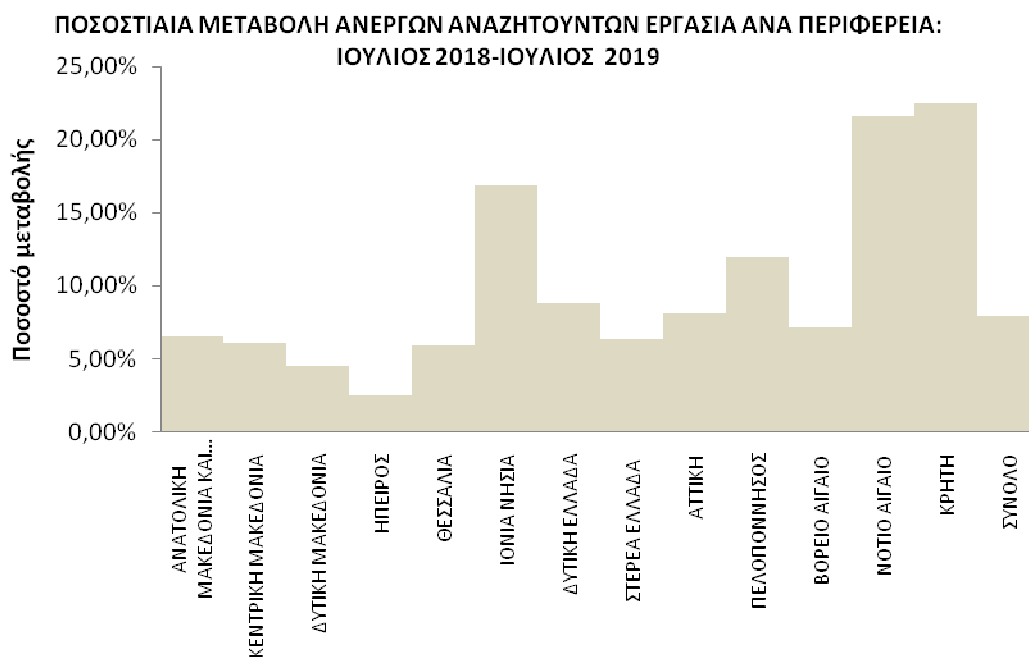

*Διάγραμμα 2α: Ποσοστιαία μεταβολή αριθμού ανέργων αναζητούντων εργασία:
Ιούλιος 2018-Ιούλιος 2019*

ΠΟΣΟΣΤΙΑΙΑ ΜΕΤΑΒΟΛΗ ΑΠΟ ΙΟΥΝΙΟ 2019

Όπως προκύπτει από τον πίνακα 3 καθώς και από το διάγραμμα 2 στο σύνολο της χώρας παρατηρείται:

- Αύξηση των ανέργων αναζητούντων εργασία από τον προηγούμενο μήνα σε 35.241 άτομα και με ποσοστιαία μεταβολή 4,11%.
- Η μεγαλύτερη ποσοστιαία αύξηση μεταξύ των Περιφερειών στους ανέργους αναζητούντες εργασία από τον προηγούμενο μήνα εμφανίζεται στην Περιφέρεια Κρήτης (5,50%).

ΠΟΣΟΣΤΙΑΙΑ ΜΕΤΑΒΟΛΗ ΑΠΟ ΙΟΥΛΙΟ 2018

Όπως προκύπτει από τον πίνακα 3α καθώς και από το διάγραμμα 2α στο σύνολο της χώρας παρατηρείται:

- Αύξηση των ανέργων αναζητούντων εργασία από τον αντίστοιχο μήνα του προηγούμενου έτους σε 65.456 άτομα και με ποσοστιαία μεταβολή 7,91%.
- Η μεγαλύτερη ποσοστιαία αύξηση μεταξύ των Περιφερειών στους ανέργους αναζητούντες εργασία από τον αντίστοιχο μήνα του προηγούμενου έτους εμφανίζεται στην Περιφέρεια Κρήτης (22,42%).

4. Αριθμός ανέργων αναζητούντων εργασία ανά διάρκεια ανεργίας και Περιφέρεια

ΑΡΙΘΜΟΣ ΑΝΕΡΓΩΝ ΑΝΑΖΗΤΟΥΝΤΩΝ ΕΡΓΑΣΙΑ ΑΝΑ ΔΙΑΡΚΕΙΑ ΑΝΕΡΓΙΑΣ: ΙΟΥΛΙΟΣ 2019			
	ΑΡΙΘΜΟΣ ΑΝΕΡΓΩΝ >=12 ΜΗΝΕΣ	ΑΡΙΘΜΟΣ ΑΝΕΡΓΩΝ <12 ΜΗΝΕΣ	ΣΥΝΟΛΟ ΑΝΕΡΓΩΝ
ΑΝΑΤΟΛΙΚΗ ΜΑΚΕΔΟΝΙΑ ΚΑΙ ΘΡΑΚΗ	25.803	24.339	50.142
ΚΕΝΤΡΙΚΗ ΜΑΚΕΔΟΝΙΑ	103.078	76.973	180.051
ΔΥΤΙΚΗ ΜΑΚΕΔΟΝΙΑ	15.285	12.232	27.517
ΗΠΕΙΡΟΣ	13.846	11.934	25.780
ΘΕΣΣΑΛΙΑ	35.248	28.271	63.519
ΙΟΝΙΑ ΝΗΣΙΑ	3.091	4.654	7.745
ΔΥΤΙΚΗ ΕΛΛΑΔΑ	39.912	29.144	69.056
ΣΤΕΡΕΑ ΕΛΛΑΔΑ	22.011	19.483	41.494
ΑΤΤΙΚΗ	176.117	157.151	333.268
ΠΕΛΟΠΟΝΝΗΣΟΣ	18.456	18.824	37.280
ΒΟΡΕΙΟ ΑΙΓΑΙΟ	5.788	7.113	12.901
ΝΟΤΙΟ ΑΙΓΑΙΟ	4.296	7.394	11.690
ΚΡΗΤΗ	12.984	19.883	32.867
ΣΥΝΟΛΟ	475.915	417.395	893.310

Πίνακας 4: Αριθμός ανέργων αναζητούντων εργασία ανά διάρκεια ανεργίας:
Ιούλιος 2019

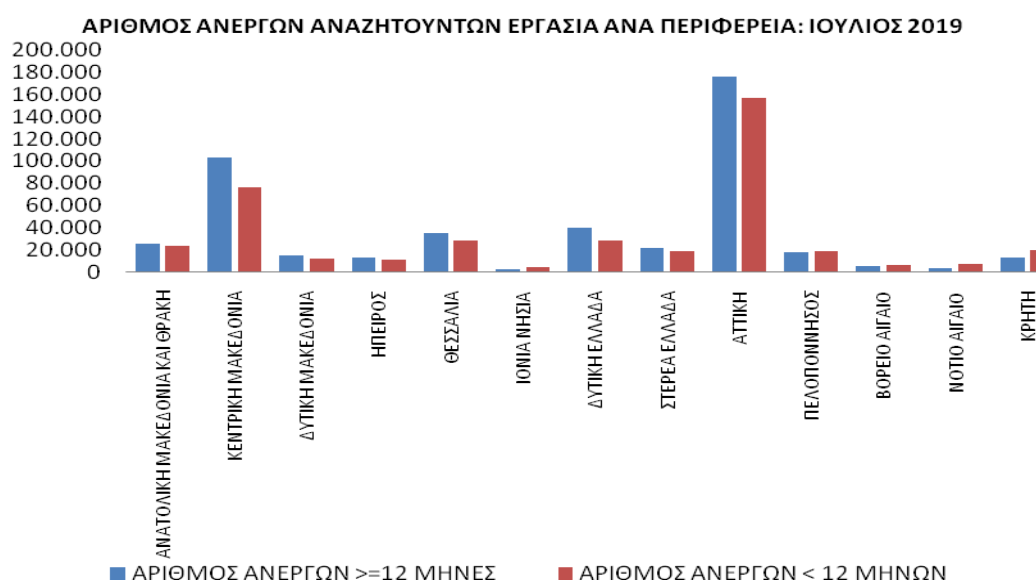

Διάγραμμα 3: Αριθμός ανέργων αναζητούντων εργασία ανά διάρκεια ανεργίας:
Ιούλιος 2019

Όπως προκύπτει από τον πίνακα 4 και το διάγραμμα 3 ο αριθμός των εγγεγραμμένων ανέργων αναζητούντων εργασία για τον μήνα Ιούλιο 2019 ανέρχεται σε 893.310 άτομα.

Ο αριθμός των ανέργων με διάρκεια ανεργίας μικρότερη των 12 μηνών στο σύνολο της χώρας είναι μικρότερος από τον αριθμό των ανέργων με διάρκεια ανεργίας μεγαλύτερη ή ίση των 12 μηνών.

Στο σύνολο της χώρας ο αριθμός των εγγεγραμμένων ανέργων με διάρκεια ανεργίας μικρότερη των 12 μηνών για τον μήνα Ιούλιο 2019 ανέρχεται σε 417.395 άτομα ενώ ο αριθμός των εγγεγραμμένων ανέργων με διάρκεια ανεργίας μεγαλύτερη ή ίση των 12 μηνών ανέρχεται σε 475.915 άτομα.

5. Μεταβολές στον αριθμό ανέργων αναζητούντων εργασία με διάρκεια ανεργίας μεγαλύτερη ή ίση των 12 μηνών (μακροχρόνια άνεργοι)

ΜΕΤΑΒΟΛΕΣ ΑΝΕΡΓΩΝ ΑΝΑΖΗΤΟΥΝΤΩΝ ΕΡΓΑΣΙΑ ΜΕ ΔΙΑΡΚΕΙΑ ΑΝΕΡΓΙΑΣ >=12 ΜΗΝΩΝ [ΜΑΚΡΟΧΡΟΝΙΑ ΑΝΕΡΓΟΙ] ΑΝΑ ΠΕΡΙΦΕΡΕΙΑ: ΙΟΥΝΙΟΣ 2019-ΙΟΥΛΙΟΣ 2019

	ΙΟΥΝΙΟΣ 2019	ΙΟΥΛΙΟΣ 2019	ΑΠΟΛΥΤΗ ΜΕΤΑΒΟΛΗ	ΠΟΣΟΣΤΙΑΙΑ ΜΕΤΑΒΟΛΗ
ΑΝΑΤΟΛΙΚΗ ΜΑΚΕΔΟΝΙΑ ΚΑΙ ΘΡΑΚΗ	25.462	25.803	341	1,34%
ΚΕΝΤΡΙΚΗ ΜΑΚΕΔΟΝΙΑ	102.013	103.078	1.065	1,04%
ΔΥΤΙΚΗ ΜΑΚΕΔΟΝΙΑ	15.364	15.285	-79	-0,51%
ΗΠΕΙΡΟΣ	13.697	13.846	149	1,09%
ΘΕΣΣΑΛΙΑ	35.031	35.248	217	0,62%
ΙΟΝΙΑ ΝΗΣΙΑ	3.055	3.091	36	1,18%
ΔΥΤΙΚΗ ΕΛΛΑΔΑ	39.851	39.912	61	0,15%
ΣΤΕΡΕΑ ΕΛΛΑΔΑ	21.791	22.011	220	1,01%
ΑΤΤΙΚΗ	174.130	176.117	1.987	1,14%
ΠΕΛΟΠΟΝΝΗΣΟΣ	18.111	18.456	345	1,90%
ΒΟΡΕΙΟ ΑΙΓΑΙΟ	5.803	5.788	-15	-0,26%
ΝΟΤΙΟ ΑΙΓΑΙΟ	4.328	4.296	-32	-0,74%
ΚΡΗΤΗ	12.964	12.984	20	0,15%
ΣΥΝΟΛΟ	471.600	475.915	4.315	0,91%

Πίνακας 5: Μεταβολές αριθμού μακροχρόνια ανέργων αναζητούντων εργασία:
Ιούνιος 2019-Ιούλιος 2019

ΜΕΤΑΒΟΛΕΣ ΑΝΕΡΓΩΝ ΑΝΑΖΗΤΟΥΝΤΩΝ ΕΡΓΑΣΙΑ ΜΕ ΔΙΑΡΚΕΙΑ ΑΝΕΡΓΙΑΣ >=12 ΜΗΝΩΝ [ΜΑΚΡΟΧΡΟΝΙΑ ΑΝΕΡΓΟΙ] ΑΝΑ ΠΕΡΙΦΕΡΕΙΑ: ΙΟΥΛΙΟΣ 2018-ΙΟΥΛΙΟΣ 2019

	ΙΟΥΛΙΟΣ 2018	ΙΟΥΛΙΟΣ 2019	ΑΠΟΛΥΤΗ ΜΕΤΑΒΟΛΗ	ΠΟΣΟΣΤΙΑΙΑ ΜΕΤΑΒΟΛΗ
ΑΝΑΤΟΛΙΚΗ ΜΑΚΕΔΟΝΙΑ ΚΑΙ ΘΡΑΚΗ	26.085	25.803	-282	-1,08%
ΚΕΝΤΡΙΚΗ ΜΑΚΕΔΟΝΙΑ	103.601	103.078	-523	-0,50%
ΔΥΤΙΚΗ ΜΑΚΕΔΟΝΙΑ	15.674	15.285	-389	-2,48%
ΗΠΕΙΡΟΣ	15.051	13.846	-1.205	-8,01%
ΘΕΣΣΑΛΙΑ	35.788	35.248	-540	-1,51%
ΙΟΝΙΑ ΝΗΣΙΑ	3.361	3.091	-270	-8,03%
ΔΥΤΙΚΗ ΕΛΛΑΔΑ	39.856	39.912	56	0,14%
ΣΤΕΡΕΑ ΕΛΛΑΔΑ	22.313	22.011	-302	-1,35%
ΑΤΤΙΚΗ	176.962	176.117	-845	-0,48%
ΠΕΛΟΠΟΝΝΗΣΟΣ	18.843	18.456	-387	-2,05%
ΒΟΡΕΙΟ ΑΙΓΑΙΟ	6.334	5.788	-546	-8,62%
ΝΟΤΙΟ ΑΙΓΑΙΟ	4.714	4.296	-418	-8,87%
ΚΡΗΤΗ	14.196	12.984	-1.212	-8,54%
ΣΥΝΟΛΟ	482.778	475.915	-6.863	-1,42%

Πίνακας 5α: Μεταβολές αριθμού μακροχρόνια ανέργων αναζητούντων εργασία:
Ιούλιος 2018-Ιούλιος 2019

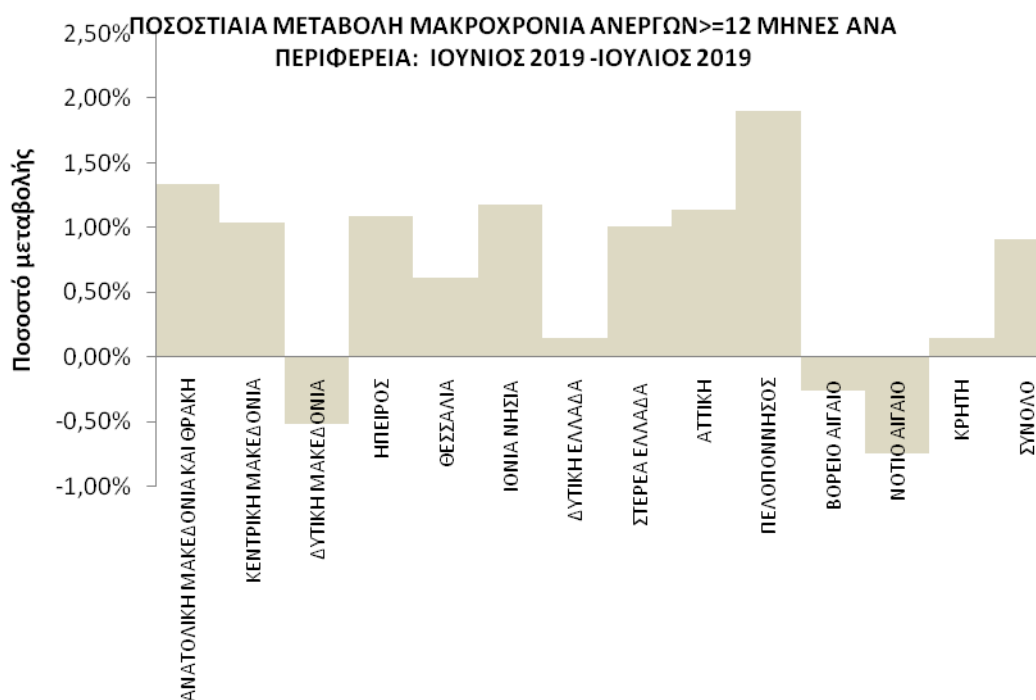

Διάγραμμα 4: Ποσοστιαία μεταβολή αριθμού μακροχρόνια ανέργων αναζητούντων εργασίας: Ιούνιος 2019-Ιούλιος 2019



Διάγραμμα 4α: Ποσοστιαία μεταβολή αριθμού μακροχρόνια ανέργων αναζητούντων εργασίας: Ιούλιος 2018-Ιούλιος 2019

ΠΟΣΟΣΤΙΑΙΑ ΜΕΤΑΒΟΛΗ ΑΠΟ ΙΟΥΝΙΟ 2019

Όπως προκύπτει από τον πίνακα 5 καθώς και από το διάγραμμα 4 στο σύνολο της χώρας παρατηρείται:

- Αύξηση των ανέργων αναζητούντων εργασία με διάρκεια ανεργίας μεγαλύτερη ή ίση των 12 μηνών από τον προηγούμενο μήνα σε 4.315 άτομα και με ποσοστιαία μεταβολή 0,91%.
- Η μεγαλύτερη ποσοστιαία αύξηση μεταξύ των Περιφερειών στους ανέργους αναζητούντες εργασία με διάρκεια ανεργίας μεγαλύτερη ή ίση των 12 μηνών από τον προηγούμενο μήνα εμφανίζεται στην Περιφέρεια Πελοποννήσου (1,90%).
- Από τις Περιφέρειες που εμφανίζουν ποσοστιαία μείωση η Περιφέρεια Νοτίου Αιγαίου εμφανίζει την μεγαλύτερη με ποσοστιαία μεταβολή -0,74%.

ΠΟΣΟΣΤΙΑΙΑ ΜΕΤΑΒΟΛΗ ΑΠΟ ΙΟΥΛΙΟ 2018

Όπως προκύπτει από τον πίνακα 5α καθώς και από το διάγραμμα 4α στο σύνολο της χώρας παρατηρείται:

- Μείωση των ανέργων αναζητούντων εργασία με διάρκεια ανεργίας μεγαλύτερη ή ίση των 12 μηνών από τον αντίστοιχο μήνα του προηγούμενου έτους σε -6.863 άτομα και με ποσοστιαία μεταβολή -1,42%.
- Η μεγαλύτερη ποσοστιαία μείωση μεταξύ των Περιφερειών στους ανέργους αναζητούντες εργασία με διάρκεια ανεργίας μεγαλύτερη ή ίση των 12 μηνών από τον αντίστοιχο μήνα του προηγούμενου έτους εμφανίζεται στην Περιφέρεια Νοτίου Αιγαίου (-8,87%).
- Η Περιφέρεια Δυτικής Ελλάδας εμφανίζει ποσοστιαία αύξηση 0,14%.

6. Μεταβολές στον αριθμό ανέργων αναζητούντων εργασία με διάρκεια ανεργίας μικρότερη των 12 μηνών

ΜΕΤΑΒΟΛΕΣ ΑΝΕΡΓΩΝ ΑΝΑΖΗΤΟΥΝΤΩΝ ΕΡΓΑΣΙΑ ΜΕ ΔΙΑΡΚΕΙΑ ΑΝΕΡΓΙΑΣ ΜΙΚΡΟΤΕΡΗ ΤΩΝ 12 ΜΗΝΩΝ ΑΝΑ ΠΕΡΙΦΕΡΕΙΑ: ΙΟΥΝΙΟΣ 2019-ΙΟΥΛΙΟΣ 2019

	ΙΟΥΝΙΟΣ 2019	ΙΟΥΛΙΟΣ 2019	ΑΠΟΛΥΤΗ ΜΕΤΑΒΟΛΗ	ΠΟΣΟΣΤΙΑΙΑ ΜΕΤΑΒΟΛΗ
ΑΝΑΤΟΛΙΚΗ ΜΑΚΕΔΟΝΙΑ ΚΑΙ ΘΡΑΚΗ	23.004	24.339	1.335	5,80%
ΚΕΝΤΡΙΚΗ ΜΑΚΕΔΟΝΙΑ	72.010	76.973	4.963	6,89%
ΔΥΤΙΚΗ ΜΑΚΕΔΟΝΙΑ	11.194	12.232	1.038	9,27%
ΗΠΕΙΡΟΣ	10.897	11.934	1.037	9,52%
ΘΕΣΣΑΛΙΑ	26.278	28.271	1.993	7,58%
ΙΟΝΙΑ ΝΗΣΙΑ	4.433	4.654	221	4,99%
ΔΥΤΙΚΗ ΕΛΛΑΔΑ	27.425	29.144	1.719	6,27%
ΣΤΕΡΕΑ ΕΛΛΑΔΑ	18.627	19.483	856	4,60%
ΑΤΤΙΚΗ	142.265	157.151	14.886	10,46%
ΠΕΛΟΠΟΝΝΗΣΟΣ	18.035	18.824	789	4,37%
ΒΟΡΕΙΟ ΑΙΓΑΙΟ	6.894	7.113	219	3,18%
ΝΟΤΙΟ ΑΙΓΑΙΟ	7.218	7.394	176	2,44%
ΚΡΗΤΗ	18.189	19.883	1.694	9,31%
ΣΥΝΟΛΟ	386.469	417.395	30.926	8,00%

Πίνακας 6: Μεταβολές αριθμού ανέργων αναζητούντων εργασία με διάρκεια ανεργίας μικρότερη των 12 μηνών: Ιούνιος 2019-Ιούλιος 2019

ΜΕΤΑΒΟΛΕΣ ΑΝΕΡΓΩΝ ΑΝΑΖΗΤΟΥΝΤΩΝ ΕΡΓΑΣΙΑ ΜΕ ΔΙΑΡΚΕΙΑ ΑΝΕΡΓΙΑΣ ΜΙΚΡΟΤΕΡΗ ΤΩΝ 12 ΜΗΝΩΝ ΑΝΑ ΠΕΡΙΦΕΡΕΙΑ: ΙΟΥΛΙΟΣ 2018-ΙΟΥΛΙΟΣ 2019

	ΙΟΥΛΙΟΣ 2018	ΙΟΥΛΙΟΣ 2019	ΑΠΟΛΥΤΗ ΜΕΤΑΒΟΛΗ	ΠΟΣΟΣΤΙΑΙΑ ΜΕΤΑΒΟΛΗ
ΑΝΑΤΟΛΙΚΗ ΜΑΚΕΔΟΝΙΑ ΚΑΙ ΘΡΑΚΗ	21.011	24.339	3.328	15,84%
ΚΕΝΤΡΙΚΗ ΜΑΚΕΔΟΝΙΑ	66.235	76.973	10.738	16,21%
ΔΥΤΙΚΗ ΜΑΚΕΔΟΝΙΑ	10.658	12.232	1.574	14,77%
ΗΠΕΙΡΟΣ	10.112	11.934	1.822	18,02%
ΘΕΣΣΑΛΙΑ	24.216	28.271	4.055	16,75%
ΙΟΝΙΑ ΝΗΣΙΑ	3.266	4.654	1.388	42,50%
ΔΥΤΙΚΗ ΕΛΛΑΔΑ	23.612	29.144	5.532	23,43%
ΣΤΕΡΕΑ ΕΛΛΑΔΑ	16.728	19.483	2.755	16,47%
ΑΤΤΙΚΗ	131.511	157.151	25.640	19,50%
ΠΕΛΟΠΟΝΝΗΣΟΣ	14.462	18.824	4.362	30,16%
ΒΟΡΕΙΟ ΑΙΓΑΙΟ	5.709	7.113	1.404	24,59%
ΝΟΤΙΟ ΑΙΓΑΙΟ	4.904	7.394	2.490	50,77%
ΚΡΗΤΗ	12.652	19.883	7.231	57,15%
ΣΥΝΟΛΟ	345.076	417.395	72.319	20,96%

Πίνακας 6α: Μεταβολές αριθμού ανέργων αναζητούντων εργασία με διάρκεια ανεργίας μικρότερη των 12 μηνών: Ιούλιος 2018-Ιούλιος 2019

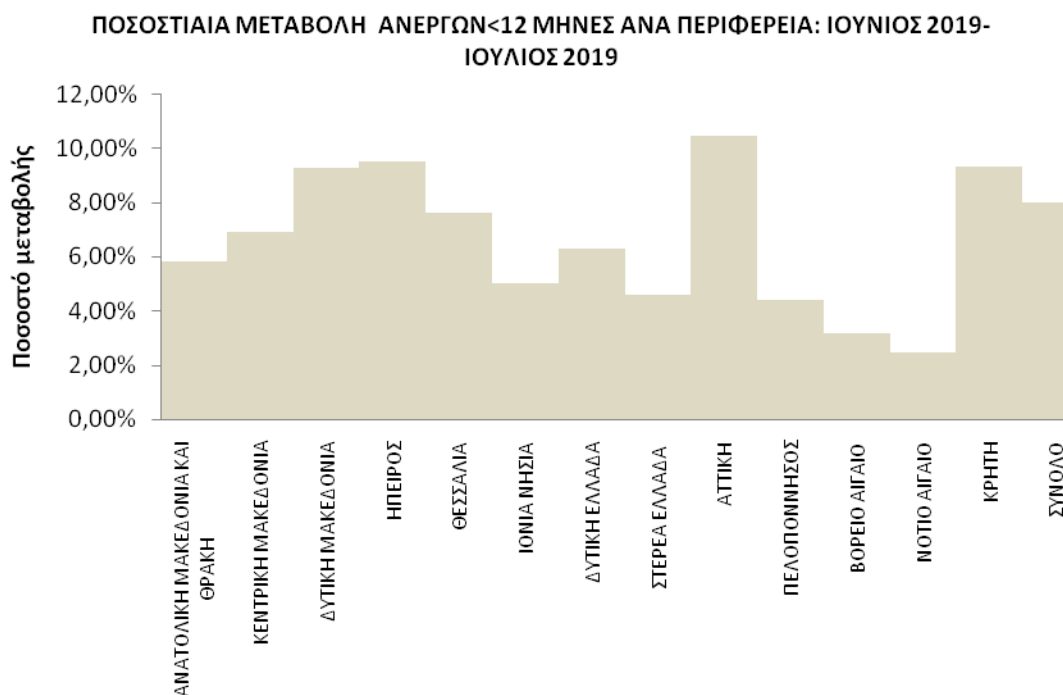

Διάγραμμα 5: Ποσοστιαία μεταβολή αριθμού ανέργων αναζητούντων εργασία με διάρκεια ανεργίας μικρότερη των 12 μηνών: Ιούνιος 2019-Ιούλιος 2019

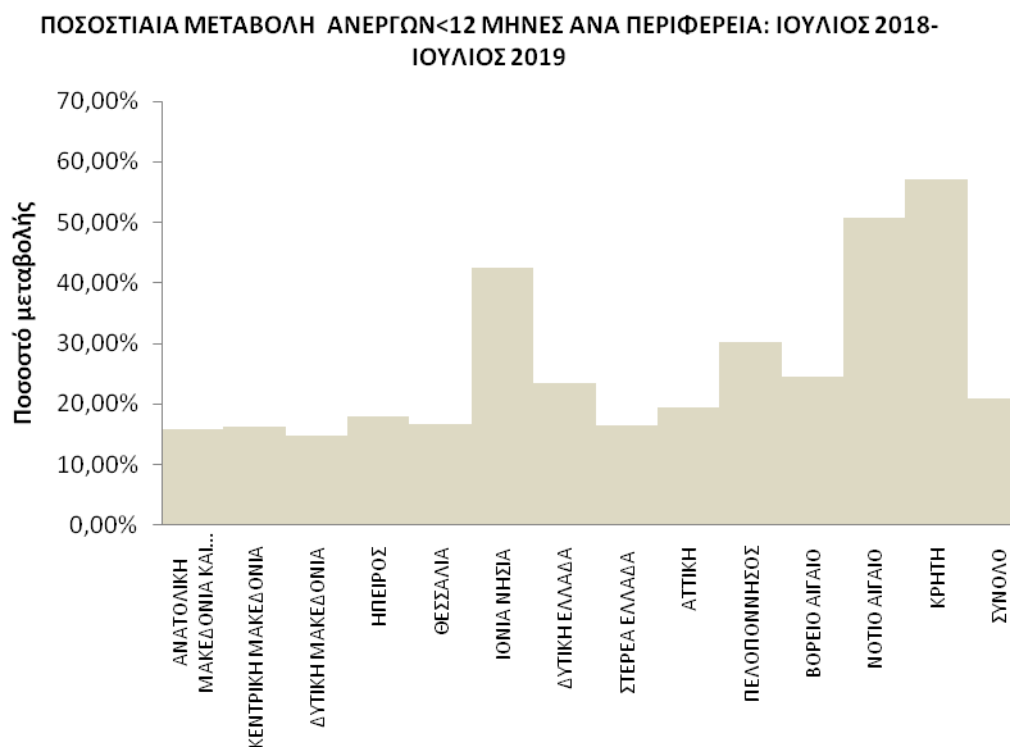

Διάγραμμα 5α: Ποσοστιαία μεταβολή αριθμού ανέργων αναζητούντων εργασία με διάρκεια ανεργίας μικρότερη των 12 μηνών: Ιούλιος 2018-Ιούλιος 2019

ΠΟΣΟΣΤΙΑΙΑ ΜΕΤΑΒΟΛΗ ΑΠΟ ΙΟΥΝΙΟ 2019

Όπως προκύπτει από τον πίνακα 6 καθώς και από το διάγραμμα 5 στο σύνολο της χώρας παρατηρείται:

- Αύξηση των ανέργων αναζητούντων εργασία με διάρκεια ανεργίας μικρότερη των 12 μηνών από τον προηγούμενο μήνα σε 30.926 άτομα και με ποσοστιαία μεταβολή 8,00%.
- Η μεγαλύτερη ποσοστιαία αύξηση μεταξύ των Περιφερειών στους ανέργους αναζητούντες εργασία με διάρκεια ανεργίας μικρότερη των 12 μηνών από τον προηγούμενο μήνα εμφανίζεται στην Περιφέρεια Αττικής (10,46%).

ΠΟΣΟΣΤΙΑΙΑ ΜΕΤΑΒΟΛΗ ΑΠΟ ΙΟΥΛΙΟ 2018

Όπως προκύπτει από τον πίνακα 6α καθώς και από το διάγραμμα 5α στο σύνολο της χώρας παρατηρείται:

- Αύξηση των ανέργων αναζητούντων εργασία με διάρκεια ανεργίας μικρότερη των 12 μηνών από τον αντίστοιχο μήνα του προηγούμενου έτους σε 72.319 άτομα και με ποσοστιαία μεταβολή 20,96%.
- Η μεγαλύτερη ποσοστιαία αύξηση μεταξύ των Περιφερειών στους ανέργους αναζητούντες εργασία με διάρκεια ανεργίας μικρότερη των 12 μηνών από τον αντίστοιχο μήνα του προηγούμενου έτους εμφανίζεται στην Περιφέρεια Κρήτης (57,15%).

7. Αριθμός εγγεγραμμένων λοιπών μη αναζητούντων εργασία ανά Περιφέρεια

	ΛΟΙΠΟΙ ΜΗ ΑΝΑΖΗΤΟΥΝΤΕΣ ΕΡΓΑΣΙΑ >=12 ΜΗΝΕΣ	ΛΟΙΠΟΙ ΜΗ ΑΝΑΖΗΤΟΥΝΤΕΣ ΕΡΓΑΣΙΑ <12 ΜΗΝΕΣ	ΣΥΝΟΛΟ	ΠΟΣΟΣΤΙΑΙΑ ΚΑΤΑΝΟΜΗ
ΑΝΑΤΟΛΙΚΗ ΜΑΚΕΔΟΝΙΑ ΚΑΙ ΘΡΑΚΗ	2.283	833	3.116	4,05%
ΚΕΝΤΡΙΚΗ ΜΑΚΕΔΟΝΙΑ	10.925	3.941	14.866	19,33%
ΔΥΤΙΚΗ ΜΑΚΕΔΟΝΙΑ	266	132	398	0,52%
ΗΠΕΙΡΟΣ	909	403	1.312	1,71%
ΘΕΣΣΑΛΙΑ	1.355	1.166	2.521	3,28%
ΙΟΝΙΑ ΝΗΣΙΑ	1.045	395	1.440	1,87%
ΔΥΤΙΚΗ ΕΛΛΑΔΑ	3.645	1.631	5.276	6,86%
ΣΤΕΡΕΑ ΕΛΛΑΔΑ	1.285	578	1.863	2,42%
ΑΤΤΙΚΗ	29.741	5.808	35.549	46,23%
ΠΕΛΟΠΟΝΝΗΣΟΣ	2.448	928	3.376	4,39%
ΒΟΡΕΙΟ ΑΙΓΑΙΟ	414	154	568	0,74%
ΝΟΤΙΟ ΑΙΓΑΙΟ	1.557	928	2.485	3,23%
ΚΡΗΤΗ	2.740	1.381	4.121	5,36%
ΣΥΝΟΛΟ	58.613	18.278	76.891	100,00%

Πίνακας 7: Λοιποί μη αναζητούντες εργασία ανά Περιφέρεια:
Ιούλιος 2019

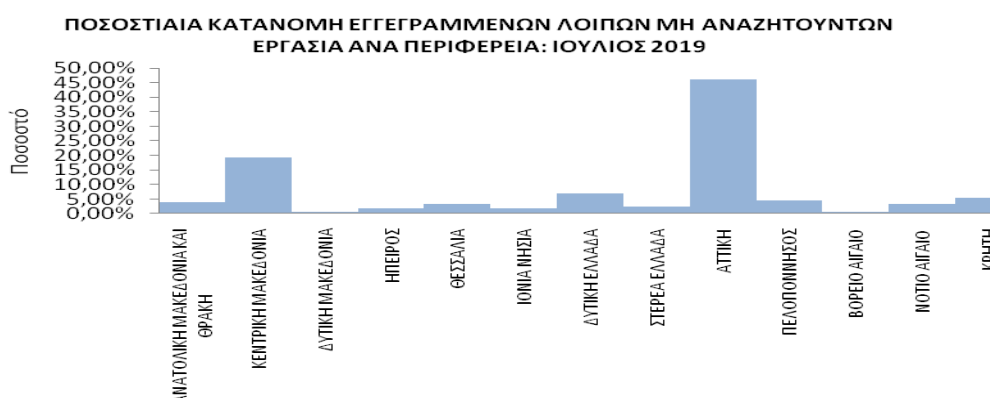

Διάγραμμα 6: Ποσοστιαία κατανομή Λοιπών μη αναζητούντων εργασία ανά Περιφέρεια:
Ιούλιος 2019

Όπως προκύπτει από τον πίνακα 7 και το διάγραμμα 6 το σύνολο των εγγεγραμμένων λοιπών μη αναζητούντων εργασία για τον Ιούλιο 2019 ανέρχεται σε 76.891 άτομα από τα οποία 58.613 άτομα είναι εγγεγραμμένα για διάστημα μεγαλύτερο ή ίσο των 12 μηνών και 18.278 άτομα είναι εγγεγραμμένα για διάστημα μικρότερο των 12 μηνών.

Στο σύνολο της χώρας ο αριθμός των εγγεγραμμένων λοιπών μη αναζητούντων εργασία που είναι εγγεγραμμένοι για διάστημα μικρότερο των 12 μηνών είναι μικρότερος από τον αριθμό των λοιπών μη αναζητούντων εργασία που είναι εγγεγραμμένοι για διάστημα μεγαλύτερο ή ίσο των 12 μηνών.

Ο μεγαλύτερος αριθμός των εγγεγραμμένων λοιπών μη αναζητούντων εργασία εμφανίζεται στην Περιφέρεια Αττικής με 35.549 άτομα και με ποσοστιαία κατανομή 46,23%.

8. Μεταβολές στον αριθμό λοιπών μη αναζητούντων εργασία

ΜΕΤΑΒΟΛΕΣ ΛΟΙΠΩΝ ΜΗ ΑΝΑΖΗΤΟΥΝΤΩΝ ΕΡΓΑΣΙΑ ΑΝΑ ΠΕΡΙΦΕΡΕΙΑ: ΙΟΥΝΙΟΣ 2019-ΙΟΥΛΙΟΣ 2019				
	ΙΟΥΝΙΟΣ 2019	ΙΟΥΛΙΟΣ 2019	ΑΠΟΛΥΤΗ ΜΕΤΑΒΟΛΗ	ΠΟΣΟΣΤΙΑΙΑ ΜΕΤΑΒΟΛΗ
ΑΝΑΤΟΛΙΚΗ ΜΑΚΕΔΟΝΙΑ ΚΑΙ ΘΡΑΚΗ	3.240	3.116	-124	-3,83%
ΚΕΝΤΡΙΚΗ ΜΑΚΕΔΟΝΙΑ	15.665	14.866	-799	-5,10%
ΔΥΤΙΚΗ ΜΑΚΕΔΟΝΙΑ	437	398	-39	-8,92%
ΗΠΕΙΡΟΣ	1.393	1.312	-81	-5,81%
ΘΕΣΣΑΛΙΑ	2.624	2.521	-103	-3,93%
ΙΟΝΙΑ ΝΗΣΙΑ	1.598	1.440	-158	-9,89%
ΔΥΤΙΚΗ ΕΛΛΑΔΑ	5.523	5.276	-247	-4,47%
ΣΤΕΡΕΑ ΕΛΛΑΔΑ	1.942	1.863	-79	-4,07%
ΑΤΤΙΚΗ	36.908	35.549	-1.359	-3,68%
ΠΕΛΟΠΟΝΝΗΣΟΣ	3.553	3.376	-177	-4,98%
ΒΟΡΕΙΟ ΑΙΓΑΙΟ	618	568	-50	-8,09%
ΝΟΤΙΟ ΑΙΓΑΙΟ	2.740	2.485	-255	-9,31%
ΚΡΗΤΗ	4.502	4.121	-381	-8,46%
ΣΥΝΟΛΟ	80.743	76.891	-3.852	-4,77%

Πίνακας 8: Μεταβολές αριθμού λοιπών μη αναζητούντων εργασία:
Ιούνιος 2019-Ιούλιος 2019

ΜΕΤΑΒΟΛΕΣ ΛΟΙΠΩΝ ΜΗ ΑΝΑΖΗΤΟΥΝΤΩΝ ΕΡΓΑΣΙΑ ΑΝΑ ΠΕΡΙΦΕΡΕΙΑ: ΙΟΥΛΙΟΣ 2018-ΙΟΥΛΙΟΣ 2019				
	ΙΟΥΛΙΟΣ 2018	ΙΟΥΛΙΟΣ 2019	ΑΠΟΛΥΤΗ ΜΕΤΑΒΟΛΗ	ΠΟΣΟΣΤΙΑΙΑ ΜΕΤΑΒΟΛΗ
ΑΝΑΤΟΛΙΚΗ ΜΑΚΕΔΟΝΙΑ ΚΑΙ ΘΡΑΚΗ	4.492	3.116	-1.376	-30,63%
ΚΕΝΤΡΙΚΗ ΜΑΚΕΔΟΝΙΑ	24.299	14.866	-9.433	-38,82%
ΔΥΤΙΚΗ ΜΑΚΕΔΟΝΙΑ	1.439	398	-1.041	-72,34%
ΗΠΕΙΡΟΣ	3.226	1.312	-1.914	-59,33%
ΘΕΣΣΑΛΙΑ	3.839	2.521	-1.318	-34,33%
ΙΟΝΙΑ ΝΗΣΙΑ	2.691	1.440	-1.251	-46,49%
ΔΥΤΙΚΗ ΕΛΛΑΔΑ	7.741	5.276	-2.465	-31,84%
ΣΤΕΡΕΑ ΕΛΛΑΔΑ	3.101	1.863	-1.238	-39,92%
ΑΤΤΙΚΗ	59.972	35.549	-24.423	-40,72%
ΠΕΛΟΠΟΝΝΗΣΟΣ	6.017	3.376	-2.641	-43,89%
ΒΟΡΕΙΟ ΑΙΓΑΙΟ	1.498	568	-930	-62,08%
ΝΟΤΙΟ ΑΙΓΑΙΟ	4.115	2.485	-1.630	-39,61%
ΚΡΗΤΗ	9.154	4.121	-5.033	-54,98%
ΣΥΝΟΛΟ	131.584	76.891	-54.693	-41,57%

Πίνακας 8α: Μεταβολές αριθμού λοιπών μη αναζητούντων εργασία:
Ιούλιος 2018-Ιούλιος 2019



Διάγραμμα 7: Ποσοστιαία μεταβολή αριθμού λοιπών μη αναζητούντων εργασίας: Ιούνιος 2019-Ιούλιος 2019



Διάγραμμα 7α: Ποσοστιαία μεταβολή αριθμού λοιπών μη αναζητούντων εργασίας: Ιούλιος 2018-Ιούλιος 2019

ΠΟΣΟΣΤΙΑΙΑ ΜΕΤΑΒΟΛΗ ΑΠΟ ΙΟΥΝΙΟ 2019

Όπως προκύπτει από τον πίνακα 8 καθώς και από το διάγραμμα 7 στο σύνολο της χώρας παρατηρείται:

- Μείωση των λοιπών μη αναζητούντων εργασία από τον προηγούμενο μήνα σε -3.852 άτομα και με ποσοστιαία μεταβολή -4,77%.
- Η μεγαλύτερη ποσοστιαία μείωση μεταξύ των Περιφερειών στους λοιπούς μη αναζητούντες εργασία από τον προηγούμενο μήνα εμφανίζεται στην Περιφέρεια Ιόνιων Νήσων (-9,89%).

ΠΟΣΟΣΤΙΑΙΑ ΜΕΤΑΒΟΛΗ ΑΠΟ ΙΟΥΛΙΟ 2018

Όπως προκύπτει από τον πίνακα 8α καθώς και από το διάγραμμα 7α στο σύνολο της χώρας παρατηρείται:

- Μείωση των λοιπών μη αναζητούντων εργασία από τον αντίστοιχο μήνα του προηγούμενου έτους σε -54.693 άτομα και με ποσοστιαία μεταβολή -41,57%.
- Η μεγαλύτερη ποσοστιαία μείωση μεταξύ των Περιφερειών στους λοιπούς μη αναζητούντες εργασία από τον αντίστοιχο μήνα του προηγούμενου έτους εμφανίζεται στην Περιφέρεια Δυτικής Μακεδονίας (-72,34%).

9. Εγγεγραμμένοι άνεργοι αναζητούντες εργασία ανά Φύλο και διάρκεια ανεργίας

	Εγγεγραμμένοι ≥ 12 Μήνες	Εγγεγραμμένοι < 12 Μήνες	Σύνολο	Ποσοστό %
Άνδρες	151.591	155.633	307.224	34,39%
Γυναίκες	324.324	261.762	586.086	65,61%
Σύνολο	475.915	417.395	893.310	100,00%

Πίνακας 9: Εγγεγραμμένοι άνεργοι αναζητούντες εργασία ανά Φύλο και διάρκεια ανεργίας:
Ιούλιος 2019

Αριθμός ανέργων ανά Φύλο και διάρκεια ανεργίας: Ιούλιος 2019

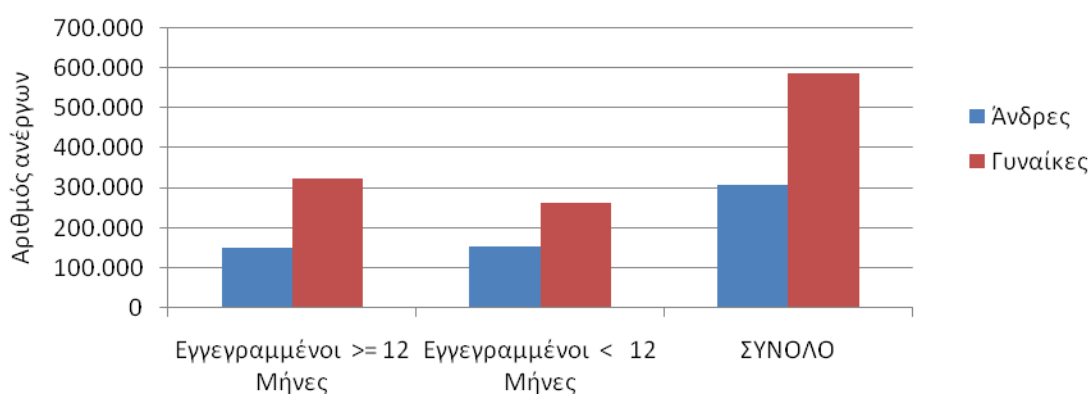

Διάγραμμα 8 : Εγγεγραμμένοι άνεργοι αναζητούντες εργασία ανά Φύλο και διάρκεια ανεργίας:
Ιούλιος 2019

Όπως προκύπτει από τον πίνακα 9 και το διάγραμμα 8 από το σύνολο των ανέργων αναζητούντων εργασία ανά φύλο, 307.224 άτομα είναι άνδρες, (ποσοστό 34,39%) και 586.086 είναι γυναίκες, (ποσοστό 65,61%).

Στους εγγεγραμμένους ανέργους αναζητούντες εργασία για χρονικό διάστημα μεγαλύτερου ή ίσου των 12 μηνών, οι άνδρες ανέρχονται σε 151.591 άτομα ενώ οι γυναίκες ανέρχονται σε 324.324.

Στους εγγεγραμμένους ανέργους αναζητούντες εργασία για χρονικό διάστημα μικρότερο των 12 μηνών, οι άνδρες ανέρχονται σε 155.633 άτομα ενώ οι γυναίκες ανέρχονται σε 261.762.

10. Εγγεγραμμένοι άνεργοι αναζητούντες εργασία ανά Ηλικιακή Ομάδα και διάρκεια ανεργίας

	Εγγεγραμμένοι ≥ 12 Μήνες	Εγγεγραμμένοι < 12 Μήνες	Σύνολο	Ποσοστό %
15-19 ετών	746	5.651	6.397	0,72%
20-24 ετών	14.143	31.915	46.058	5,16%
25-29 ετών	34.857	56.784	91.641	10,26%
30-44 ετών	168.794	173.451	342.245	38,31%
45-54 ετών	127.429	88.177	215.606	24,14%
55-64 ετών	106.820	52.587	159.407	17,84%
65 ετών και άνω	23.126	8.830	31.956	3,58%
Σύνολο	475.915	417.395	893.310	100,00%

Πίνακας 10: Εγγεγραμμένοι άνεργοι αναζητούντες εργασία ανά Ηλικιακή Ομάδα και διάρκεια ανεργίας: Ιούλιος 2019

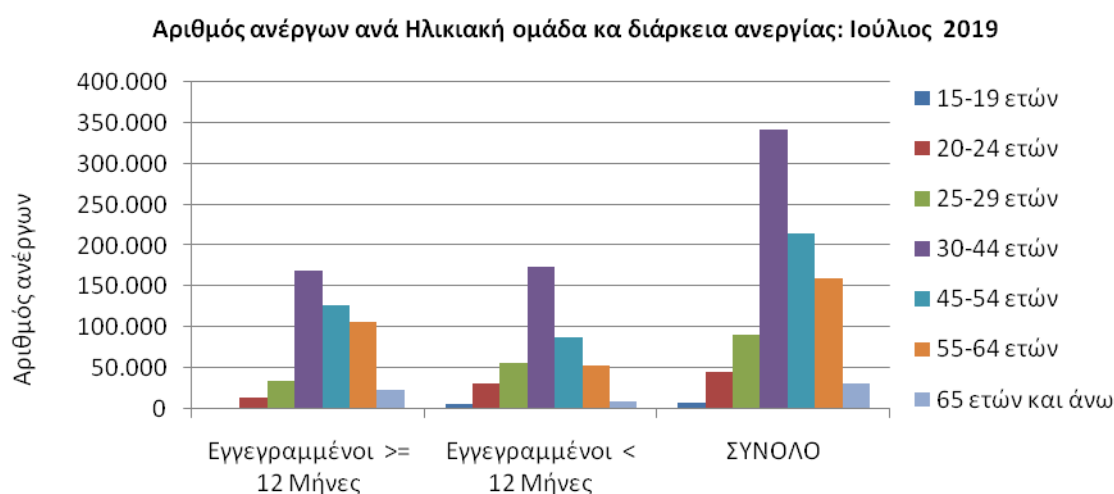

Διάγραμμα 9: Εγγεγραμμένοι άνεργοι αναζητούντες εργασία ανά Ηλικιακή Ομάδα και διάρκεια ανεργίας: Ιούλιος 2019

Όπως προκύπτει από τον πίνακα 10 και το διάγραμμα 9 από το σύνολο των ανέργων αναζητούντων εργασία ανά ηλικιακή ομάδα, 6.397 άτομα (ποσοστό 0,72%) ανήκουν στην ηλικιακή ομάδα 15-19 ετών, 46.058 (ποσοστό 5,16%) ανήκουν στην ηλικιακή ομάδα 20-24 ετών, 91.641 (ποσοστό 10,26%) ανήκουν στην ηλικιακή ομάδα 25-29 ετών, 342.245 (ποσοστό 38,31%) ανήκουν στην ηλικιακή ομάδα 30-44 ετών, 215.606 (ποσοστό 24,14%) ανήκουν στην ηλικιακή ομάδα 45-54 ετών, 159.407 (ποσοστό 17,84%) ανήκουν στην

ηλικιακή ομάδα 55-64 ετών και 31.956 (ποσοστό 3,58%) ανήκουν στην ηλικιακή ομάδα 65 ετών και άνω.

Στους εγγεγραμμένους ανέργους αναζητούντες εργασία για χρονικό διάστημα μεγαλύτερου ή ίσου των 12 μηνών οι άνεργοι της ηλικιακής ομάδας 15-19 ετών ανέρχονται σε 746 άτομα, οι άνεργοι της ηλικιακής ομάδας 20-24 ετών ανέρχονται σε 14.143 άτομα, οι άνεργοι της ηλικιακής ομάδας 25-29 ετών ανέρχονται σε 34.857 άτομα, οι άνεργοι της ηλικιακής ομάδας 30-44 ετών ανέρχονται σε 168.794 άτομα, οι άνεργοι της ηλικιακής ομάδας 45-54 ετών ανέρχονται σε 127.429 άτομα, οι άνεργοι της ηλικιακής ομάδας 55-64 ετών ανέρχονται σε 106.820 άτομα και οι άνεργοι της ηλικιακής ομάδας 65 ετών και άνω ανέρχονται σε 23.126 άτομα.

Στους εγγεγραμμένους ανέργους αναζητούντες εργασία για χρονικό διάστημα μικρότερο των 12 μηνών οι άνεργοι της ηλικιακής ομάδας 15-19 ετών ανέρχονται σε 5.651 άτομα, οι άνεργοι της ηλικιακής ομάδας 20-24 ετών ανέρχονται σε 31.915 άτομα, οι άνεργοι της ηλικιακής ομάδας 25-29 ετών ανέρχονται σε 56.784 άτομα, οι άνεργοι της ηλικιακής ομάδας 30-44 ετών ανέρχονται σε 173.451 άτομα, οι άνεργοι της ηλικιακής ομάδας 45-54 ετών ανέρχονται σε 88.177 άτομα, οι άνεργοι της ηλικιακής ομάδας 55-64 ετών ανέρχονται σε 52.587 άτομα και οι άνεργοι της ηλικιακής ομάδας 65 ετών και άνω ανέρχονται σε 8.830 άτομα.

11. Εγγεγραμμένοι άνεργοι αναζητούντες εργασία ανά Εκπαιδευτικό Επίπεδο και διάρκεια ανεργίας

	Εγγεγραμμένοι ≥ 12 Μήνες	Εγγεγραμμένοι < 12 Μήνες	Σύνολο	Ποσοστό %
Χωρίς εκπαίδευση	28.103	43.594	71.697	8,03%
Υποχρεωτική εκπαίδευση (έως 3 ^η Γυμνασίου)	153.107	97.935	251.042	28,10%
Δευτεροβάθμια εκπαίδευση	222.818	167.617	390.435	43,71%
Τριτοβάθμια εκπαίδευση	71.887	108.249	180.136	20,17%
Σύνολο	475.915	417.395	893.310	100,00%

Πίνακας 11: Εγγεγραμμένοι άνεργοι αναζητούντες εργασία ανά Εκπαιδευτικό Επίπεδο και διάρκεια ανεργίας: Ιούλιος 2019

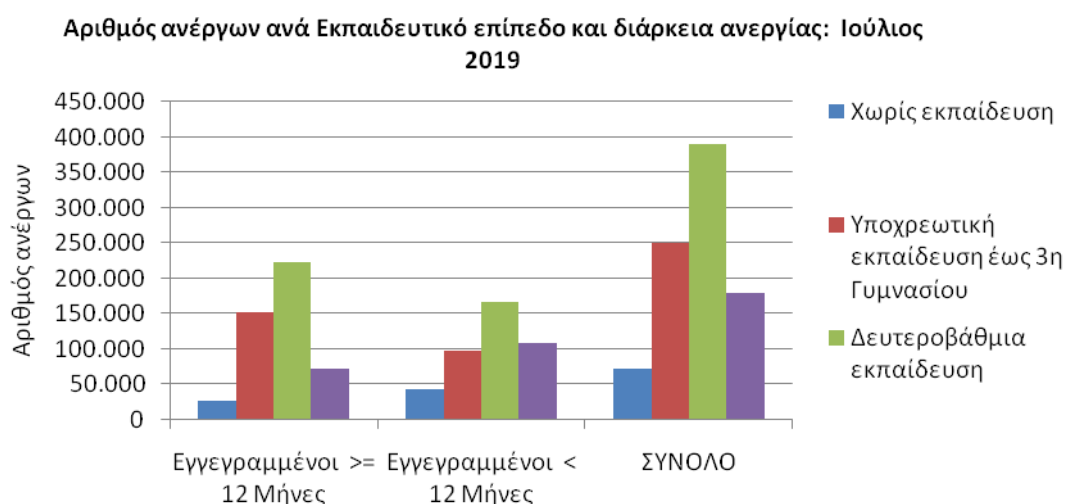

Διάγραμμα 10: Εγγεγραμμένοι άνεργοι αναζητούντες εργασία ανά Εκπαιδευτικό Επίπεδο και διάρκεια ανεργίας: Ιούλιος 2019

Όπως προκύπτει από τον πίνακα 11 και το διάγραμμα 10 από το σύνολο των ανέργων αναζητούντων εργασία ανά εκπαιδευτικό επίπεδο, 71.697 άτομα (ποσοστό 8,03%) ανήκουν στο εκπαιδευτικό επίπεδο Χωρίς εκπαίδευση, 251.042 (ποσοστό 28,10%) ανήκουν στο εκπαιδευτικό επίπεδο Υποχρεωτικής εκπαίδευσης (έως 3^η Γυμνασίου), 390.435 (ποσοστό 43,71%) ανήκουν στο εκπαιδευτικό επίπεδο Δευτεροβάθμιας εκπαίδευσης και 180.136 (ποσοστό 20,17%) ανήκουν στο εκπαιδευτικό επίπεδο Τριτοβάθμιας εκπαίδευσης.

Στους εγγεγραμμένους ανέργους αναζητούντες εργασία για χρονικό διάστημα μεγαλύτερο ή ίσου των 12 μηνών οι άνεργοι του εκπαιδευτικού επίπεδου Χωρίς εκπαίδευση ανέρχονται σε 28.103 άτομα, οι άνεργοι του εκπαιδευτικού επίπεδου Υποχρεωτικής εκπαίδευσης (έως 3^η Γυμνασίου) ανέρχονται σε 153.107 άτομα, οι άνεργοι του εκπαιδευτικού επίπεδου Δευτεροβάθμιας εκπαίδευσης ανέρχονται σε 222.818 άτομα και οι άνεργοι του εκπαιδευτικού επίπεδου Τριτοβάθμιας εκπαίδευσης ανέρχονται σε 71.887 άτομα.

Στους εγγεγραμμένους ανέργους αναζητούντες εργασία για χρονικό διάστημα μικρότερο των 12 μηνών οι άνεργοι του εκπαιδευτικού επίπεδου Χωρίς εκπαίδευση ανέρχονται σε 43.594 άτομα, της Υποχρεωτικής εκπαίδευσης (έως 3^η Γυμνασίου) ανέρχονται σε 97.935 άτομα, της Δευτεροβάθμιας εκπαίδευσης ανέρχονται σε 167.617 άτομα και της Τριτοβάθμιας εκπαίδευσης ανέρχονται σε 108.249 άτομα.

12. Εγγεγραμμένοι άνεργοι αναζητούντες εργασία ανά Υπηκοότητα και διάρκεια ανεργίας

	Εγγεγραμμένοι ≥ 12 Μήνες	Εγγεγραμμένοι < 12 Μήνες	Σύνολο	Ποσοστό %
Έλληνες Υπήκοοι	440.986	359.712	800.698	89,63%
Υπήκοοι χωρών Ευρωπαϊκής Ένωσης	7.216	8.274	15.490	1,73%
Υπήκοοι τρίτων χωρών	27.713	49.409	77.122	8,63%
Σύνολο	475.915	417.395	893.310	100,00%

Πίνακας 12: Εγγεγραμμένοι άνεργοι αναζητούντες εργασία ανά Υπηκοότητα και διάρκεια ανεργίας: Ιούλιος 2019

Αριθμός ανέργων ανά Υπηκοότητα και διάρκεια ανεργίας: Ιούλιος 2019

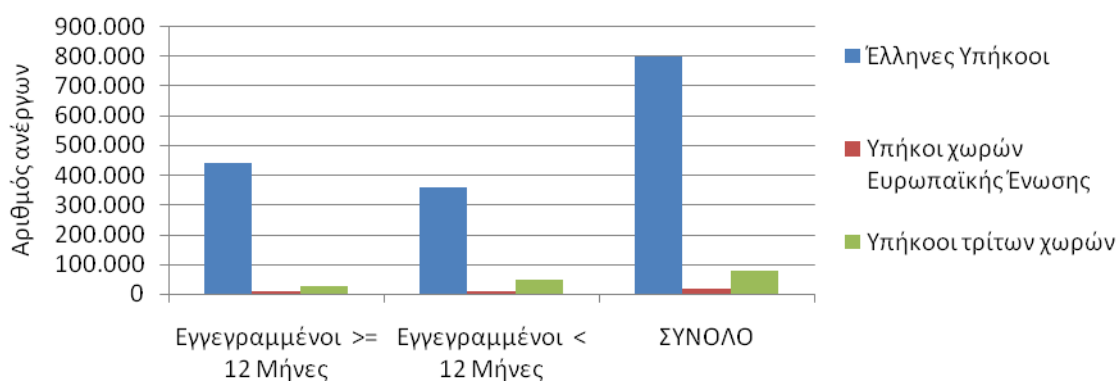

Διάγραμμα 11: Εγγεγραμμένοι άνεργοι αναζητούντες εργασία ανά Υπηκοότητα και διάρκεια ανεργίας: Ιούλιος 2019

Όπως προκύπτει από τον πίνακα 12 και το διάγραμμα 11 από το σύνολο των ανέργων αναζητούντων εργασία ανά Υπηκοότητα, 800.698 άτομα (ποσοστό 89,63%) είναι Έλληνες Υπήκοοι, 15.490 (ποσοστό 1,73%) είναι Υπήκοοι χωρών Ευρωπαϊκής Ένωσης και 77.122 (ποσοστό 8,63%) είναι Υπήκοοι τρίτων χωρών.

Στους εγγεγραμμένους ανέργους αναζητούντες εργασία ανά Υπηκοότητα για χρονικό διάστημα μεγαλύτερου ή ίσου των 12 μηνών οι Έλληνες Υπήκοοι ανέρχονται σε 440.986 άτομα, οι Υπήκοοι χωρών Ευρωπαϊκής Ένωσης ανέρχονται σε 7.216 άτομα και οι Υπήκοοι τρίτων χωρών ανέρχονται σε 27.713 άτομα.

Στους εγγεγραμμένους ανέργους αναζητούντες εργασία για χρονικό διάστημα μικρότερο των 12 μηνών οι Έλληνες Υπήκοοι ανέρχονται σε 359.712 άτομα, οι Υπήκοοι χωρών Ευρωπαϊκής Ένωσης ανέρχονται σε 8.274 άτομα και οι Υπήκοοι τρίτων χωρών ανέρχονται σε 49.409 άτομα.

13. Επιδοτούμενοι άνεργοι ανά κατηγορία επιδότησης και ανά Περιφέρεια

ΠΕΡΙΦΕΡΕΙΕΣ	ΚΟΙΝΟΙ ΟΙΚΟΔΟΜΟΙ		ΕΠΟΧΙΚΟΙ ΤΟΥΡΙΣΜΟΥ	ΕΠΟΧΙΚΟΙ ΛΟΙΠΟΙ (ΑΓΡΟΤΙΚΑ)	ΕΚΠΑΙΔΕΥΤΙΚΟΙ	ΛΟΙΠΟΙ	ΣΥΝΟΛΟ
ΑΝΑΤΟΛΙΚΗ ΜΑΚΕΔΟΝΙΑ ΚΑΙ ΘΡΑΚΗ	4.541	187	337	37	946	0	6.048
ΚΕΝΤΡΙΚΗ ΜΑΚΕΔΟΝΙΑ	16.041	505	1.265	229	2.645	3	20.688
ΔΥΤΙΚΗ ΜΑΚΕΔΟΝΙΑ	2.859	98	178	36	359	0	3.530
ΗΠΕΙΡΟΣ	2.522	208	133	83	606	0	3.552
ΘΕΣΣΑΛΙΑ	4.414	238	609	38	729	1	6.029
ΙΟΝΙΑ ΝΗΣΙΑ	907	59	107	31	395	7	1.506
ΔΥΤΙΚΗ ΕΛΛΑΔΑ	4.827	374	432	55	1.167	2	6.857
ΣΤΕΡΕΑ ΕΛΛΑΔΑ	3.321	81	163	48	507	0	4.120
ΑΤΤΙΚΗ	35.664	329	2.211	304	5.090	39	43.637
ΠΕΛΟΠΟΝΝΗΣΟΣ	3.706	157	491	201	720	3	5.278
ΒΟΡΕΙΟ ΑΙΓΑΙΟ	1.019	30	134	17	427	1	1.628
ΝΟΤΙΟ ΑΙΓΑΙΟ	1.733	74	359	45	512	0	2.723
ΚΡΗΤΗ	4.270	185	627	156	1.156	0	6.394
ΣΥΝΟΛΟ	85.824	2.525	7.046	1.280	15.259	56	111.990

Πίνακας 13 : Αριθμός επιδοτούμενων ανέργων ανά κατηγορία επιδότησης και ανά Περιφέρεια:
Ιούλιος 2019

Αριθμός ανέργων ανά κατηγορία επιδότησης και Περιφέρεια: Ιούλιος 2019

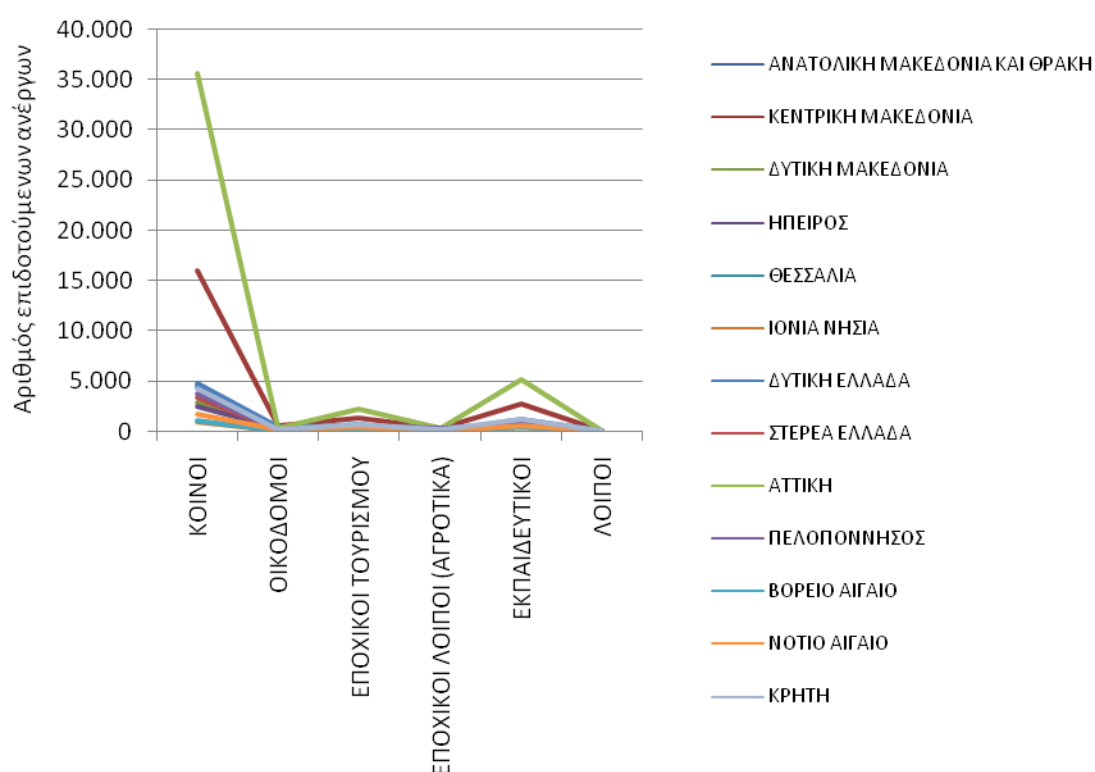

Διάγραμμα 12: Αριθμός επιδοτούμενων ανέργων ανά κατηγορία επιδότησης και ανά Περιφέρεια: Ιούλιος 2019

Όπως προκύπτει από τον πίνακα 13 και το διάγραμμα 12 το σύνολο των επιδοτούμενων ανέργων κατά τον μήνα Ιούλιο 2019 ανέρχεται σε 111.990 άτομα. Από αυτά 85.824 (ποσοστό 76,64%) είναι κοινοί επιδοτούμενοι, 2.525 (ποσοστό 2,25%) είναι επιδοτούμενοι σε οικοδομο-τεχνικά επαγγέλματα, 7.046 (ποσοστό 6,29%) είναι εποχικοί τουριστικών επαγγελμάτων επιδοτούμενοι, 1.280 (ποσοστό 1,14%) είναι εποχικοί λοιποί επιδοτούμενοι (αγροτικά), 15.259 (ποσοστό 13,63%) είναι εκπαιδευτικοί επιδοτούμενοι και 56 (ποσοστό 0,05%) είναι λοιποί επιδοτούμενοι.

▪ ΚΟΙΝΟΙ ΕΠΙΔΟΤΟΥΜΕΝΟΙ

Στην κατηγορία των κοινών επιδοτούμενων το σύνολο των επιδοτούμενων ανέρχεται σε 85.824 άτομα με τον μεγαλύτερο αριθμό επιδοτούμενων να εμφανίζεται στην Περιφέρεια Αττικής με 35.664 άτομα.

▪ ΟΙΚΟΔΟΜΟΙ ΕΠΙΔΟΤΟΥΜΕΝΟΙ

Στην κατηγορία των Οικοδόμων επιδοτούμενων το σύνολο των επιδοτούμενων ανέρχεται σε 2.525 άτομα με τον μεγαλύτερο αριθμό επιδοτούμενων να εμφανίζεται στην Περιφέρεια Κεντρικής Μακεδονίας με 505 άτομα.

▪ ΕΠΟΧΙΚΟΙ ΤΟΥΡΙΣΜΟΥ ΕΠΙΔΟΤΟΥΜΕΝΟΙ

Στην κατηγορία των εποχικών τουρισμού (τουριστικών επαγγελματιών) επιδοτούμενων το σύνολο των επιδοτούμενων ανέρχεται σε 7.046 άτομα με τον μεγαλύτερο αριθμό επιδοτούμενων να εμφανίζεται στην Περιφέρεια Αττικής με 2.211 άτομα.

▪ ΕΠΟΧΙΚΟΙ ΛΟΙΠΟΙ (ΑΓΡΟΤΙΚΑ) ΕΠΙΔΟΤΟΥΜΕΝΟΙ

Στην κατηγορία των εποχικών λοιπών (αγροτικά) επιδοτούμενων ανέρχεται σε 1.280 άτομα με τον μεγαλύτερο αριθμό επιδοτούμενων να εμφανίζεται στην Περιφέρεια Αττικής με 304 άτομα.

▪ ΕΚΠΑΙΔΕΥΤΙΚΟΙ ΕΠΙΔΟΤΟΥΜΕΝΟΙ

Στην κατηγορία των εκπαιδευτικών επιδοτούμενων το σύνολο των επιδοτούμενων ανέρχεται σε 15.259 άτομα με τον μεγαλύτερο αριθμό επιδοτούμενων να εμφανίζεται στην Περιφέρεια Αττικής με 5.090 άτομα.

▪ ΛΟΙΠΟΙ ΕΠΙΔΟΤΟΥΜΕΝΟΙ

Στην κατηγορία των λοιπών επιδοτούμενων το σύνολο των επιδοτούμενων ανέρχεται σε 56 άτομα με τον μεγαλύτερο αριθμό επιδοτούμενων να εμφανίζεται στην Περιφέρεια Αττικής με 39 άτομα.

14. Επιδοτούμενοι άνεργοι και μεταβολές στις κατηγορίες α: κοινοί και λοιπές κατηγορίες επιδοτουμένων και β: εποχικοί τουριστικών επαγγελματιών ανά Περιφέρεια

Στον πίνακα 14, 14α εμφανίζεται ο αριθμός των επιδοτούμενων ανέργων ανά κατηγορία επιδότησης (κοινοί και λοιπές κατηγορίες επιδοτουμένων και εποχικοί τουριστικών επαγγελματιών) και ανά Περιφέρεια για τον μήνα Ιούλιο 2019 καθώς και η αριθμητική και ποσοστιαία μεταβολή τους από τον προηγούμενο μήνα Ιούνιο 2019 καθώς και από τον αντίστοιχο μήνα του προηγούμενου έτους Ιούλιο 2018.

Το σύνολο των επιδοτούμενων ανέργων ανέρχεται σε 111.990 άτομα από τα οποία 104.944 είναι κοινοί και λοιπές κατηγορίες επιδοτουμένων και 7.046 είναι εποχικοί τουριστικών επαγγελματιών επιδοτούμενοι.

Στη συνέχεια τα δεδομένα της ποσοστιαίας μεταβολής των κοινών και λοιπών κατηγοριών επιδοτουμένων, των εποχικών τουριστικών επαγγελματιών επιδοτουμένων καθώς και στο σύνολό των επιδοτουμένων, τόσο από τον προηγούμενο μήνα όσο και από τον αντίστοιχο μήνα του προηγούμενου έτους παρουσιάζονται στα διαγράμματα 13 και 13α αντίστοιχα.

ΜΕΤΑΒΟΛΕΣ ΕΠΙΔΟΤΟΥΜΕΝΩΝ ΑΝΕΡΓΩΝ ΑΝΑ ΚΑΤΗΓΟΡΙΑ (ΚΟΙΝΟΙ ΚΑΙ ΛΟΙΠΕΣ ΚΑΤΗΓΟΡΙΕΣ ΕΠΙΔΟΤΟΥΜΕΝΟΙ -ΕΠΟΧΙΚΟΙ ΤΟΥΡΙΣΤΙΚΩΝ ΕΠΑΓΓΕΛΜΑΤΩΝ): ΙΟΥΝΙΟΣ 2019-ΙΟΥΛΙΟΣ 2019				
ΚΟΙΝΟΙ ΚΑΙ ΛΟΙΠΕΣ ΚΑΤΗΓΟΡΙΕΣ ΕΠΙΔΟΤΟΥΜΕΝΟΙ				
	ΙΟΥΝΙΟΣ 2019	ΙΟΥΛΙΟΣ 2019	ΑΠΟΛΥΤΗ ΜΕΤΑΒΟΛΗ	ΠΟΣΟΣΤΙΑΙΑ ΜΕΤΑΒΟΛΗ
ΑΝΑΤΟΛΙΚΗ ΜΑΚΕΔΟΝΙΑ ΚΑΙ ΘΡΑΚΗ	4.243	5.711	1.468	34,60%
ΚΕΝΤΡΙΚΗ ΜΑΚΕΔΟΝΙΑ	15.839	19.423	3.584	22,63%
ΔΥΤΙΚΗ ΜΑΚΕΔΟΝΙΑ	2.599	3.352	753	28,97%
ΗΠΕΙΡΟΣ	2.763	3.419	656	23,74%
ΘΕΣΣΑΛΙΑ	4.539	5.420	881	19,41%
ΙΟΝΙΑ ΝΗΣΙΑ	1.126	1.399	273	24,25%
ΔΥΤΙΚΗ ΕΛΛΑΔΑ	4.968	6.425	1.457	29,33%
ΣΤΕΡΕΑ ΕΛΛΑΔΑ	3.262	3.957	695	21,31%
ΑΤΤΙΚΗ	30.986	41.426	10.440	33,69%
ΠΕΛΟΠΟΝΝΗΣΟΣ	3.708	4.787	1.079	29,10%
ΒΟΡΕΙΟ ΑΙΓΑΙΟ	1.094	1.494	400	36,56%
ΝΟΤΙΟ ΑΙΓΑΙΟ	1.791	2.364	573	31,99%
ΚΡΗΤΗ	3.832	5.767	1.935	50,50%
ΣΥΝΟΛΟ	80.750	104.944	24.194	29,96%
ΕΠΟΧΙΚΟΙ ΤΟΥΡΙΣΤΙΚΩΝ ΕΠΑΓΓΕΛΜΑΤΩΝ ΕΠΙΔΟΤΟΥΜΕΝΟΙ				
	ΙΟΥΝΙΟΣ 2019	ΙΟΥΛΙΟΣ 2019	ΑΠΟΛΥΤΗ ΜΕΤΑΒΟΛΗ	ΠΟΣΟΣΤΙΑΙΑ ΜΕΤΑΒΟΛΗ
ΑΝΑΤΟΛΙΚΗ ΜΑΚΕΔΟΝΙΑ ΚΑΙ ΘΡΑΚΗ	363	337	-26	-7,16%
ΚΕΝΤΡΙΚΗ ΜΑΚΕΔΟΝΙΑ	1.428	1.265	-163	-11,41%
ΔΥΤΙΚΗ ΜΑΚΕΔΟΝΙΑ	183	178	-5	-2,73%
ΗΠΕΙΡΟΣ	135	133	-2	-1,48%
ΘΕΣΣΑΛΙΑ	627	609	-18	-2,87%
ΙΟΝΙΑ ΝΗΣΙΑ	244	107	-137	-56,15%
ΔΥΤΙΚΗ ΕΛΛΑΔΑ	466	432	-34	-7,30%
ΣΤΕΡΕΑ ΕΛΛΑΔΑ	182	163	-19	-10,44%
ΑΤΤΙΚΗ	2.348	2.211	-137	-5,83%
ΠΕΛΟΠΟΝΝΗΣΟΣ	576	491	-85	-14,76%
ΒΟΡΕΙΟ ΑΙΓΑΙΟ	187	134	-53	-28,34%
ΝΟΤΙΟ ΑΙΓΑΙΟ	691	359	-332	-48,05%
ΚΡΗΤΗ	846	627	-219	-25,89%
ΣΥΝΟΛΟ	8.276	7.046	-1.230	-14,86%
ΣΥΝΟΛΟ ΕΠΙΔΟΤΟΥΜΕΝΩΝ				
	ΙΟΥΝΙΟΣ 2019	ΙΟΥΛΙΟΣ 2019	ΑΠΟΛΥΤΗ ΜΕΤΑΒΟΛΗ	ΠΟΣΟΣΤΙΑΙΑ ΜΕΤΑΒΟΛΗ
ΑΝΑΤΟΛΙΚΗ ΜΑΚΕΔΟΝΙΑ ΚΑΙ ΘΡΑΚΗ	4.606	6.048	1.442	31,31%
ΚΕΝΤΡΙΚΗ ΜΑΚΕΔΟΝΙΑ	17.267	20.688	3.421	19,81%
ΔΥΤΙΚΗ ΜΑΚΕΔΟΝΙΑ	2.782	3.530	748	26,89%
ΗΠΕΙΡΟΣ	2.898	3.552	654	22,57%
ΘΕΣΣΑΛΙΑ	5.166	6.029	863	16,71%
ΙΟΝΙΑ ΝΗΣΙΑ	1.370	1.506	136	9,93%
ΔΥΤΙΚΗ ΕΛΛΑΔΑ	5.434	6.857	1.423	26,19%
ΣΤΕΡΕΑ ΕΛΛΑΔΑ	3.444	4.120	676	19,63%
ΑΤΤΙΚΗ	33.334	43.637	10.303	30,91%
ΠΕΛΟΠΟΝΝΗΣΟΣ	4.284	5.278	994	23,20%
ΒΟΡΕΙΟ ΑΙΓΑΙΟ	1.281	1.628	347	27,09%
ΝΟΤΙΟ ΑΙΓΑΙΟ	2.482	2.723	241	9,71%
ΚΡΗΤΗ	4.678	6.394	1.716	36,68%
ΣΥΝΟΛΟ	89.026	111.990	22.964	25,79%

Πίνακας 14 : Μεταβολές στον αριθμό επιδοτούμενων ανέργων ανά κατηγορία επιδότησης και Περιφέρεια:
Ιούνιος 2019-Ιούλιος 2019

ΜΕΤΑΒΟΛΕΣ ΕΠΙΔΟΤΟΥΜΕΝΩΝ ΑΝΕΡΓΩΝ ΑΝΑ ΚΑΤΗΓΟΡΙΑ (ΚΟΙΝΟΙ ΚΑΙ ΛΟΙΠΕΣ ΚΑΤΗΓΟΡΙΕΣ ΕΠΙΔΟΤΟΥΜΕΝΟΙ -ΕΠΟΧΙΚΟΙ ΤΟΥΡΙΣΤΙΚΩΝ ΕΠΑΓΓΕΛΜΑΤΩΝ): ΙΟΥΛΙΟΣ 2018-ΙΟΥΛΙΟΣ 2019				
ΚΟΙΝΟΙ ΚΑΙ ΛΟΙΠΕΣ ΚΑΤΗΓΟΡΙΕΣ ΕΠΙΔΟΤΟΥΜΕΝΟΙ				
	ΙΟΥΛΙΟΣ 2018	ΙΟΥΛΙΟΣ 2019	ΑΠΟΛΥΤΗ ΜΕΤΑΒΟΛΗ	ΠΟΣΟΣΤΙΑΙΑ ΜΕΤΑΒΟΛΗ
ΑΝΑΤΟΛΙΚΗ ΜΑΚΕΔΟΝΙΑ ΚΑΙ ΘΡΑΚΗ	5.400	5.711	311	5,76%
ΚΕΝΤΡΙΚΗ ΜΑΚΕΔΟΝΙΑ	18.979	19.423	444	2,34%
ΔΥΤΙΚΗ ΜΑΚΕΔΟΝΙΑ	3.012	3.352	340	11,29%
ΗΠΕΙΡΟΣ	2.936	3.419	483	16,45%
ΘΕΣΣΑΛΙΑ	6.002	5.420	-582	-9,70%
ΙΟΝΙΑ ΝΗΣΙΑ	1.357	1.399	42	3,10%
ΔΥΤΙΚΗ ΕΛΛΑΔΑ	6.656	6.425	-231	-3,47%
ΣΤΕΡΕΑ ΕΛΛΑΔΑ	3.794	3.957	163	4,30%
ΑΤΤΙΚΗ	41.168	41.426	258	0,63%
ΠΕΛΟΠΟΝΝΗΣΟΣ	4.770	4.787	17	0,36%
ΒΟΡΕΙΟ ΑΙΓΑΙΟ	1.522	1.494	-28	-1,84%
ΝΟΤΙΟ ΑΙΓΑΙΟ	2.181	2.364	183	8,39%
ΚΡΗΤΗ	5.953	5.767	-186	-3,12%
ΣΥΝΟΛΟ	103.730	104.944	1.214	1,17%
ΕΠΟΧΙΚΟΙ ΤΟΥΡΙΣΤΙΚΩΝ ΕΠΑΓΓΕΛΜΑΤΩΝ ΕΠΙΔΟΤΟΥΜΕΝΟΙ				
	ΙΟΥΛΙΟΣ 2018	ΙΟΥΛΙΟΣ 2019	ΑΠΟΛΥΤΗ ΜΕΤΑΒΟΛΗ	ΠΟΣΟΣΤΙΑΙΑ ΜΕΤΑΒΟΛΗ
ΑΝΑΤΟΛΙΚΗ ΜΑΚΕΔΟΝΙΑ ΚΑΙ ΘΡΑΚΗ	243	337	94	38,68%
ΚΕΝΤΡΙΚΗ ΜΑΚΕΔΟΝΙΑ	937	1.265	328	35,01%
ΔΥΤΙΚΗ ΜΑΚΕΔΟΝΙΑ	142	178	36	25,35%
ΗΠΕΙΡΟΣ	140	133	-7	-5,00%
ΘΕΣΣΑΛΙΑ	513	609	96	18,71%
ΙΟΝΙΑ ΝΗΣΙΑ	177	107	-70	-39,55%
ΔΥΤΙΚΗ ΕΛΛΑΔΑ	309	432	123	39,81%
ΣΤΕΡΕΑ ΕΛΛΑΔΑ	144	163	19	13,19%
ΑΤΤΙΚΗ	1.789	2.211	422	23,59%
ΠΕΛΟΠΟΝΝΗΣΟΣ	385	491	106	27,53%
ΒΟΡΕΙΟ ΑΙΓΑΙΟ	129	134	5	3,88%
ΝΟΤΙΟ ΑΙΓΑΙΟ	250	359	109	43,60%
ΚΡΗΤΗ	546	627	81	14,84%
ΣΥΝΟΛΟ	5.704	7.046	1.342	23,53%
ΣΥΝΟΛΟ ΕΠΙΔΟΤΟΥΜΕΝΩΝ				
	ΙΟΥΛΙΟΣ 2018	ΙΟΥΛΙΟΣ 2019	ΑΠΟΛΥΤΗ ΜΕΤΑΒΟΛΗ	ΠΟΣΟΣΤΙΑΙΑ ΜΕΤΑΒΟΛΗ
ΑΝΑΤΟΛΙΚΗ ΜΑΚΕΔΟΝΙΑ ΚΑΙ ΘΡΑΚΗ	5.643	6.048	405	7,18%
ΚΕΝΤΡΙΚΗ ΜΑΚΕΔΟΝΙΑ	19.916	20.688	772	3,88%
ΔΥΤΙΚΗ ΜΑΚΕΔΟΝΙΑ	3.154	3.530	376	11,92%
ΗΠΕΙΡΟΣ	3.076	3.552	476	15,47%
ΘΕΣΣΑΛΙΑ	6.515	6.029	-486	-7,46%
ΙΟΝΙΑ ΝΗΣΙΑ	1.534	1.506	-28	-1,83%
ΔΥΤΙΚΗ ΕΛΛΑΔΑ	6.965	6.857	-108	-1,55%
ΣΤΕΡΕΑ ΕΛΛΑΔΑ	3.938	4.120	182	4,62%
ΑΤΤΙΚΗ	42.957	43.637	680	1,58%
ΠΕΛΟΠΟΝΝΗΣΟΣ	5.155	5.278	123	2,39%
ΒΟΡΕΙΟ ΑΙΓΑΙΟ	1.651	1.628	-23	-1,39%
ΝΟΤΙΟ ΑΙΓΑΙΟ	2.431	2.723	292	12,01%
ΚΡΗΤΗ	6.499	6.394	-105	-1,62%
ΣΥΝΟΛΟ	109.434	111.990	2.556	2,34%

Πίνακας 14α : Μεταβολές στον αριθμό επιδοτούμενων ανέργων ανά κατηγορία επιδότησης και Περιφέρεια:
Ιούλιος 2018-Ιούλιος 2019

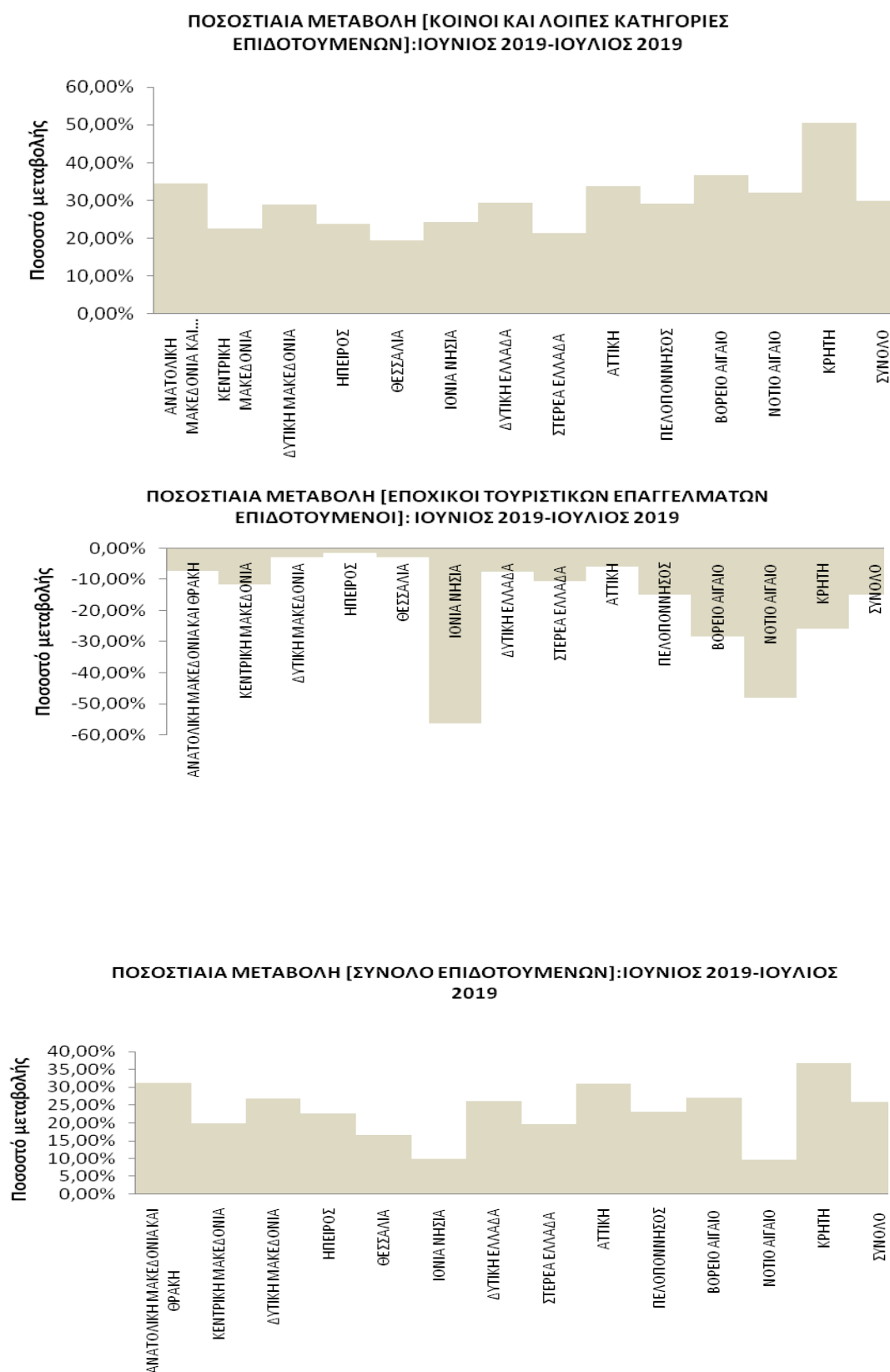

Διάγραμμα 13: Μεταβολές επιδοτούμενων ανέργων ανά κατηγορία επιδότησης και Περιφέρεια: Ιούνιος 2019-Ιούλιος 2019

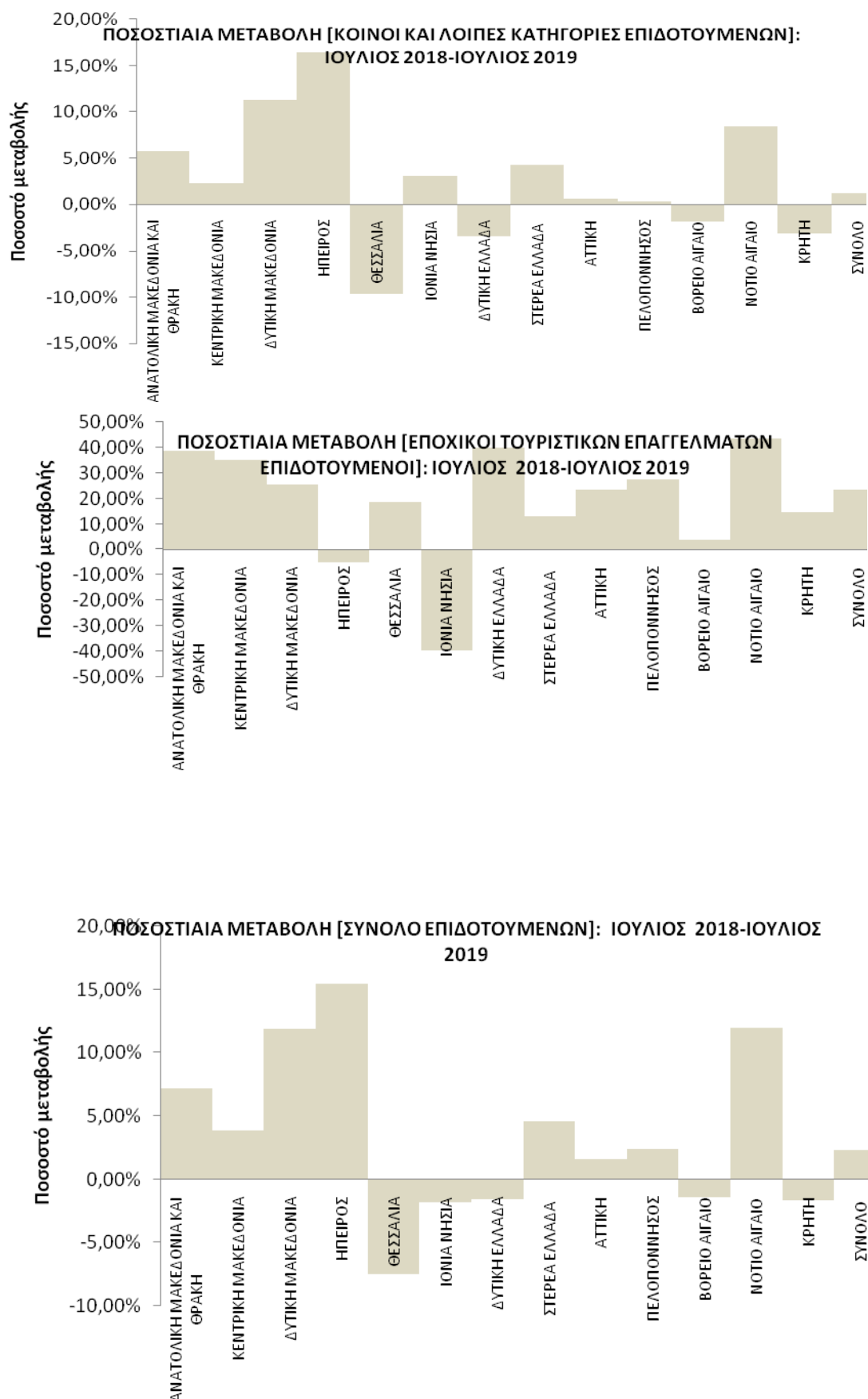

Διάγραμμα 13α : Μεταβολές επιδοτούμενων ανέργων ανά κατηγορία επιδότησης και Περιφέρεια: Ιούλιος 2018-Ιούλιος 2019

ΠΟΣΟΣΤΙΑΙΑ ΜΕΤΑΒΟΛΗ ΑΠΟ ΙΟΥΝΙΟ 2019

- ΚΟΙΝΟΙ ΚΑΙ ΛΟΙΠΕΣ ΚΑΤΗΓΟΡΙΕΣ

Όπως προκύπτει από τον πίνακα 14 καθώς και από το διάγραμμα 13 στο σύνολο της χώρας παρατηρείται:

- Αύξηση των κοινών και λοιπών κατηγοριών επιδοτούμενων ανέργων από τον προηγούμενο μήνα σε 24.194 άτομα και με ποσοστιαία μεταβολή 29,96%.
- Σχετικά με τις Περιφέρειες η μεγαλύτερη ποσοστιαία αύξηση από τον προηγούμενο μήνα εμφανίζεται στην Περιφέρεια Κρήτης (50,50%).

- ΕΠΟΧΙΚΟΙ ΤΟΥΡΙΣΤΙΚΩΝ ΕΠΑΓΓΕΛΜΑΤΩΝ

Όπως προκύπτει από τον πίνακα 14 καθώς και από το διάγραμμα 13 στο σύνολο της χώρας παρατηρείται:

- Μείωση των εποχικών επιδοτούμενων ανέργων τουριστικών επαγγελματιών από τον προηγούμενο μήνα σε -1.230 άτομα και με ποσοστιαία μεταβολή -14,86%.
- Σχετικά με τις Περιφέρειες η μεγαλύτερη ποσοστιαία μείωση από τον προηγούμενο μήνα εμφανίζεται στην Περιφέρεια Ιόνιων Νήσων (-56,15%).

- ΣΥΝΟΛΟ ΕΠΙΔΟΤΟΥΜΕΝΩΝ

Όπως προκύπτει από τον πίνακα 14 καθώς και από το διάγραμμα 13 στο σύνολο της χώρας παρατηρείται:

- Αύξηση των επιδοτούμενων ανέργων στο σύνολό τους (κοινοί και λοιπές κατηγορίες επιδοτούμενων και εποχικοί επιδοτούμενοι τουριστικών επαγγελματιών) από τον προηγούμενο μήνα σε 22.964 άτομα και με ποσοστιαία μεταβολή 25,79%.
- Σχετικά με τις Περιφέρειες η μεγαλύτερη ποσοστιαία αύξηση από τον προηγούμενο μήνα εμφανίζεται στην Περιφέρεια Κρήτης (36,68%).

ΠΟΣΟΣΤΙΑΙΑ ΜΕΤΑΒΟΛΗ ΑΠΟ ΙΟΥΛΙΟ 2018

- ΚΟΙΝΟΙ ΚΑΙ ΛΟΙΠΕΣ ΚΑΤΗΓΟΡΙΕΣ

Όπως προκύπτει από τον πίνακα 14α καθώς και από το διάγραμμα 13α στο σύνολο της χώρας παρατηρείται:

- Αύξηση των κοινών και λοιπών κατηγοριών επιδοτούμενων ανέργων από τον αντίστοιχο μήνα του προηγούμενου έτους σε 1.214 άτομα και με ποσοστιαία μεταβολή 1,17%.
- Σχετικά με τις Περιφέρειες η μεγαλύτερη ποσοστιαία αύξηση εμφανίζεται στην Περιφέρεια Ηπείρου με ποσοστό μεταβολής (16,45%).
- Από τις Περιφέρειες που εμφανίζουν ποσοστιαία μείωση η Περιφέρεια Θεσσαλίας εμφανίζει την μεγαλύτερη με ποσοστιαία μεταβολή -9,70%.

- ΕΠΟΧΙΚΟΙ ΤΟΥΡΙΣΤΙΚΩΝ ΕΠΑΓΓΕΛΜΑΤΩΝ

Όπως προκύπτει από τον πίνακα 14α καθώς και από το διάγραμμα 13α στο σύνολο της χώρας παρατηρείται:

- Αύξηση των εποχικών επιδοτούμενων ανέργων τουριστικών επαγγελμάτων από τον αντίστοιχο μήνα του προηγούμενου έτους σε 1.342 άτομα και με ποσοστιαία μεταβολή 23,53%.
- Σχετικά με τις Περιφέρειες η μεγαλύτερη ποσοστιαία αύξηση εμφανίζεται στην Περιφέρεια Νοτίου Αιγαίου (43,60%).
- Από τις Περιφέρειες που εμφανίζουν ποσοστιαία μείωση η Περιφέρεια Ιόνιων Νήσων εμφανίζει την μεγαλύτερη με ποσοστιαία μεταβολή -39,55%.

- ΣΥΝΟΛΟ ΕΠΙΔΟΤΟΥΜΕΝΩΝ

Όπως προκύπτει από τον πίνακα 14α καθώς και από το διάγραμμα 13α στο σύνολο της χώρας παρατηρείται:

- Αύξηση των επιδοτούμενων ανέργων στο σύνολό τους (κοινοί και λοιπές κατηγορίες επιδοτούμενων και εποχικοί επιδοτούμενοι τουριστικών επαγγελμάτων) από τον αντίστοιχο μήνα του προηγούμενου έτους σε 2.556 άτομα και με ποσοστιαία μεταβολή 2,34%.
- Σχετικά με τις Περιφέρειες η μεγαλύτερη ποσοστιαία αύξηση εμφανίζεται στην Περιφέρεια Ηπείρου (15,47%).
- Από τις Περιφέρειες που εμφανίζουν ποσοστιαία μείωση η Περιφέρεια Θεσσαλίας εμφανίζει την μεγαλύτερη με ποσοστιαία μεταβολή -7,46%.