

ΟΑΕΔ

ΣΥΝΟΠΤΙΚΗ ΕΚΘΕΣΗ

ΕΓΓΕΓΡΑΜΜΕΝΟΙ ΣΤΟ ΜΗΤΡΩΟ ΤΟΥ ΟΑΕΔ

ΑΠΡΙΛΙΟΣ 2019

ΟΡΓΑΝΙΣΜΟΣ ΑΠΑΣΧΟΛΗΣΗΣ
ΕΡΓΑΤΙΚΟΥ ΔΥΝΑΜΙΚΟΥ



ΣΥΝΟΠΤΙΚΗ ΕΚΘΕΣΗ
ΕΓΓΕΓΡΑΜΜΕΝΟΙ ΣΤΟ ΜΗΤΡΩΟ ΤΟΥ ΟΑΕΔ
ΑΠΡΙΛΙΟΣ 2019

ΠΕΡΙΕΧΟΜΕΝΑ

ΠΕΡΙΕΧΟΜΕΝΑ

ΕΓΓΕΓΡΑΜΜΕΝΟΙ ΣΤΟ ΜΗΤΡΩΟ ΤΟΥ ΟΑΕΔ

ΑΠΡΙΛΙΟΣ 2019

| | |
|--|----|
| | 4 |
| 1. Εγγεγραμμένοι στο μητρώο του ΟΑΕΔ | 5 |
| 2. Εγγεγραμμένοι άνεργοι αναζητούντες εργασία ανά Περιφέρεια | 6 |
| 3. Μεταβολές στον αριθμό ανέργων αναζητούντων εργασία | 8 |
| 4. Αριθμός ανέργων αναζητούντων εργασία ανά διάρκεια ανεργίας και Περιφέρεια | 11 |
| 5. Μεταβολές στον αριθμό ανέργων αναζητούντων εργασία με διάρκεια ανεργίας μεγαλύτερη ή ίση των 12 μηνών ανά Περιφέρεια [μακροχρόνια άνεργοι] | 13 |
| 6. Μεταβολές στον αριθμό ανέργων αναζητούντων εργασία με διάρκεια ανεργίας μικρότερη των 12 μηνών | 16 |
| 7. Αριθμός εγγεγραμμένων λοιπών μη αναζητούντων εργασία ανά Περιφέρεια | 19 |
| 8. Μεταβολές στον αριθμό εγγεγραμμένων λοιπών μη αναζητούντων εργασία | 20 |
| 9. Εγγεγραμμένοι άνεργοι αναζητούντες εργασία ανά Φύλο και διάρκεια ανεργίας | 23 |
| 10. Εγγεγραμμένοι άνεργοι αναζητούντες εργασία ανά Ηλικιακή ομάδα και διάρκεια ανεργίας | 24 |
| 11. Εγγεγραμμένοι άνεργοι αναζητούντες εργασία ανά Εκπαιδευτικό επίπεδο και διάρκεια ανεργίας | 26 |
| 12. Εγγεγραμμένοι άνεργοι αναζητούντες εργασία ανά Υπηκοότητα και διάρκεια ανεργίας | 28 |
| 13. Επιδοτούμενοι άνεργοι ανά κατηγορία επιδότησης και ανά Περιφέρεια | 29 |
| 14. Επιδοτούμενοι άνεργοι και μεταβολές στις κατηγορίες α: κοινοί και λοιπές κατηγορίες επιδοτουμένων και β: εποχικοί τουριστικών επαγγελματιών ανά Περιφέρεια | 32 |

ΕΓΓΕΓΡΑΜΜΕΝΟΙ ΣΤΟ ΜΗΤΡΩΟ ΤΟΥ ΟΑΕΔ
ΑΠΡΙΛΙΟΣ 2019

| | Άνεργοι [Αναζητούντες εργασία] | Λοιποί [Μη αναζητούντες εργασία] [1] |
|-------------------------------|-----------------------------------|---|
| Εγγεγραμμένοι >= 12 Μήνες [2] | 478.208 | 54.885 |
| Εγγεγραμμένοι < 12 Μήνες | 391.126 | 49.268 |
| Σύνολο | 869.334 | 104.153 |

| | Κοινοί & Λοιπές Κατηγορίες επιδοτούμενων [3] | Εποχικοί τουριστικών επαγγελματιών [3] | Σύνολο [3] | Δικαιούχοι που πληρώθηκαν και συνεχίζουν να είναι δικαιούχοι [4] | Νέες αιτήσεις ανέργων για επιδότηση [5] |
|---------------|---|---|----------------|--|--|
| Επιδοτούμενοι | 108.007 | 34.424 | 142.431 | 96.198 | 15.852 |

*Πίνακας 1: Εγγεγραμμένοι στο μητρώο του ΟΑΕΔ:
Απρίλιος 2019*

ΥΠΟΜΝΗΜΑ

[1] Εγγεγραμμένοι στο μητρώο του ΟΑΕΔ οι οποίοι έχουν δηλώσει ότι δεν αναζητούν εργασία.

[2] Εγγεγραμμένοι στο μητρώο του ΟΑΕΔ με ενεργό δελτίο για συνεχόμενο διάστημα μεγαλύτερο ή ίσο των 12 μηνών.

[3] Αφορά αριθμό δικαιούχων που πληρώθηκαν εντός του αντίστοιχου μήνα.

[4] Σύνολο δικαιούχων επιδότησης που πληρώθηκαν και στο τέλος του μήνα συνεχίζουν να έχουν δικαίωμα επιδότησης.

[5] Σύμφωνα με την ισχύουσα διοικητική διαδικασία, η πρώτη πληρωμή γίνεται 37 ημέρες μετά την εγγραφή του δικαιούχου επιδόματος ανεργίας.

1. Εγγεγραμμένοι στο μητρώο του ΟΑΕΔ

Στον πίνακα 1 εμφανίζονται τα στοιχεία των εγγεγραμμένων στο μητρώο του ΟΑΕΔ για τον μήνα Απρίλιο 2019 στο σύνολο της χώρας. Από τον ανωτέρω πίνακα προκύπτουν τα εξής συμπεράσματα:

- Το σύνολο των ανέργων με κριτήριο την αναζήτηση εργασίας για τον μήνα Απρίλιο 2019 ανήλθε σε 869.334 άτομα. Από αυτά 478.208 (ποσοστό 55,01%) είναι εγγεγραμμένα στο μητρώο του ΟΑΕΔ για χρονικό διάστημα ίσο ή και περισσότερο των 12 μηνών, και 391.126 (ποσοστό 44,99%) είναι εγγεγραμμένα στο μητρώο ανέργων του ΟΑΕΔ για χρονικό διάστημα μικρότερο των 12 μηνών.
- Το σύνολο των λοιπών (μη αναζητούντων εργασίας) για τον μήνα Απρίλιο 2019 ανήλθε σε 104.153 άτομα όπου 54.885 (ποσοστό 52,70%) είναι εγγεγραμμένα στο μητρώο του ΟΑΕΔ για χρονικό διάστημα ίσο ή και περισσότερο των 12 μηνών, και 49.268 (ποσοστό 47,30%) εγγεγραμμένα για χρονικό διάστημα μικρότερο των 12 μηνών.
- Το σύνολο των επιδοτούμενων ανέργων (αφορά τον αριθμό των δικαιούχων που πληρώθηκαν εντός του αντίστοιχου μήνα) ανέρχεται σε 142.431 άτομα από τα οποία οι 108.007 (ποσοστό 75,83%) είναι κοινοί και λοιπές κατηγορίες επιδοτούμενων και οι 34.424 (ποσοστό 24,17%) είναι εποχικοί τουριστικών επαγγελμάτων.
- Το σύνολο του αριθμού των δικαιούχων που πληρώθηκαν και στο τέλος του μήνα συνεχίζουν να έχουν δικαίωμα επιδότησης ανέρχεται σε 96.198 άτομα.
- Το σύνολο των νέων αιτήσεων ανέργων για επιδότηση (σύμφωνα με την ισχύουσα διοικητική διαδικασία, η πρώτη πληρωμή γίνεται 37 ημέρες μετά την εγγραφή του δικαιούχου επιδόματος ανεργίας) ανέρχεται σε 15.852 άτομα.

2. Εγγεγραμμένοι άνεργοι αναζητούντες εργασία ανά Περιφέρεια

Στον πίνακα 2 εμφανίζεται ο αριθμός ανέργων που αναζητούν εργασία ανά Περιφέρεια και η ποσοστιαία κατανομή του ανά Περιφέρεια για τον μήνα Απρίλιο 2019.

| ΑΡΙΘΜΟΣ ΑΝΕΡΓΩΝ ΑΝΑΖΗΤΟΥΝΤΩΝ ΕΡΓΑΣΙΑ ΑΝΑ ΠΕΡΙΦΕΡΕΙΑ ΑΠΡΙΛΙΟΣ 2019 | | |
|--|----------------|---------------------|
| | ΑΠΡΙΛΙΟΣ 2019 | ΠΟΣΟΣΤΙΑΙΑ ΚΑΤΑΝΟΜΗ |
| ΑΝΑΤΟΛΙΚΗ ΜΑΚΕΔΟΝΙΑ ΚΑΙ ΘΡΑΚΗ | 48.975 | 5,63% |
| ΚΕΝΤΡΙΚΗ ΜΑΚΕΔΟΝΙΑ | 177.952 | 20,47% |
| ΔΥΤΙΚΗ ΜΑΚΕΔΟΝΙΑ | 26.582 | 3,06% |
| ΗΠΕΙΡΟΣ | 25.025 | 2,88% |
| ΘΕΣΣΑΛΙΑ | 61.241 | 7,04% |
| ΙΟΝΙΑ ΝΗΣΙΑ | 11.344 | 1,30% |
| ΔΥΤΙΚΗ ΕΛΛΑΔΑ | 67.619 | 7,78% |
| ΣΤΕΡΕΑ ΕΛΛΑΔΑ | 40.406 | 4,65% |
| ΑΤΤΙΚΗ | 307.156 | 35,33% |
| ΠΕΛΟΠΟΝΝΗΣΟΣ | 36.483 | 4,20% |
| ΒΟΡΕΙΟ ΑΙΓΑΙΟ | 13.998 | 1,61% |
| ΝΟΤΙΟ ΑΙΓΑΙΟ | 17.700 | 2,04% |
| ΚΡΗΤΗ | 34.853 | 4,01% |
| ΣΥΝΟΛΟ | 869.334 | 100,00% |

Πίνακας 2: Κατανομή ανέργων αναζητούντων εργασία ανά Περιφέρεια:
Απρίλιος 2019

Όπως προκύπτει από τον ανωτέρω πίνακα ο υψηλότερος αριθμός ανέργων που αναζητούν εργασία εμφανίζεται στην Περιφέρεια Αττικής με 307.156 άτομα και στην Περιφέρεια Κεντρικής Μακεδονίας με 177.952 άτομα, καθώς οι δύο αυτές Περιφέρειες συγκεντρώνουν το υψηλότερο πληθυσμό στο σύνολο της χώρας.

Στην Περιφέρεια Αττικής αναλογεί το 35,33% των ανέργων που αναζητούν εργασία από το σύνολο της χώρας και στην Περιφέρεια της Κεντρικής Μακεδονίας αναλογεί το 20,47%. Στο διάγραμμα 1 εμφανίζεται το ποσοστό των ανέργων αναζητούντων εργασία που αναλογεί σε κάθε Περιφέρεια για τον Απρίλιο 2019.

**ΚΑΤΑΝΟΜΗ ΑΝΕΡΓΩΝ ΑΝΑΖΗΤΟΥΝΤΩΝ ΕΡΓΑΣΙΑ ΑΝΑ
ΠΕΡΙΦΕΡΕΙΑ: ΑΠΡΙΛΙΟΣ 2019**

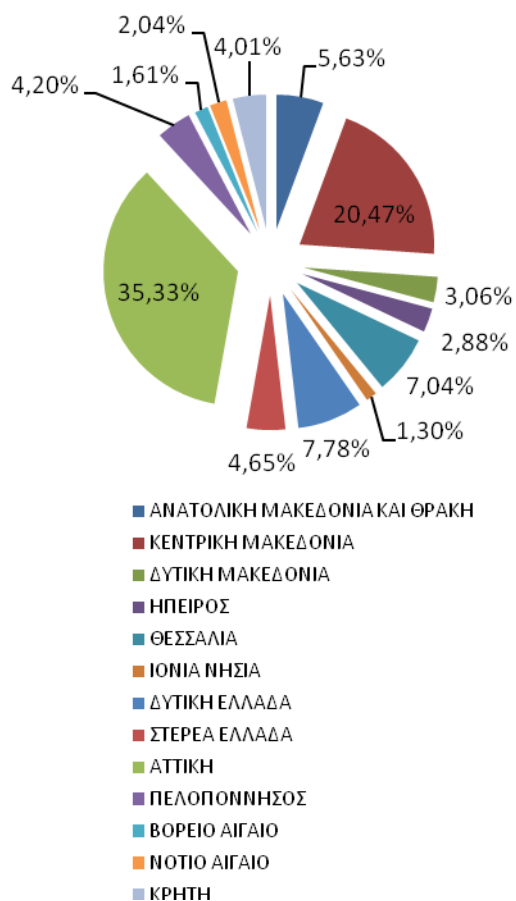

*Διάγραμμα 1: Ποσοστιαία κατανομή ανέργων αναζητούντων εργασία
ανά Περιφέρεια: Απρίλιος 2019*

3. Μεταβολές στον αριθμό ανέργων αναζητούντων εργασία

| ΜΕΤΑΒΟΛΕΣ ΑΝΕΡΓΩΝ ΑΝΑΖΗΤΟΥΝΤΩΝ ΕΡΓΑΣΙΑ ΑΝΑ ΠΕΡΙΦΕΡΕΙΑ: ΜΑΡΤΙΟΣ 2019-ΑΠΡΙΛΙΟΣ 2019 | | | | |
|--|-----------------|------------------|---------------------|------------------------|
| | ΜΑΡΤΙΟΣ 2019 | ΑΠΡΙΛΙΟΣ 2019 | ΑΠΟΛΥΤΗ ΜΕΤΑΒΟΛΗ | ΠΟΣΟΣΤΙΑΙΑ ΜΕΤΑΒΟΛΗ |
| ΑΝΑΤΟΛΙΚΗ ΜΑΚΕΔΟΝΙΑ ΚΑΙ ΘΡΑΚΗ | 50.947 | 48.975 | -1.972 | -3,87% |
| ΚΕΝΤΡΙΚΗ ΜΑΚΕΔΟΝΙΑ | 186.563 | 177.952 | -8.611 | -4,62% |
| ΔΥΤΙΚΗ ΜΑΚΕΔΟΝΙΑ | 27.410 | 26.582 | -828 | -3,02% |
| ΗΠΕΙΡΟΣ | 26.175 | 25.025 | -1.150 | -4,39% |
| ΘΕΣΣΑΛΙΑ | 64.302 | 61.241 | -3.061 | -4,76% |
| ΙΟΝΙΑ ΝΗΣΙΑ | 16.184 | 11.344 | -4.840 | -29,91% |
| ΔΥΤΙΚΗ ΕΛΛΑΔΑ | 70.052 | 67.619 | -2.433 | -3,47% |
| ΣΤΕΡΕΑ ΕΛΛΑΔΑ | 42.520 | 40.406 | -2.114 | -4,97% |
| ΑΤΤΙΚΗ | 315.072 | 307.156 | -7.916 | -2,51% |
| ΠΕΛΟΠΟΝΝΗΣΟΣ | 38.277 | 36.483 | -1.794 | -4,69% |
| ΒΟΡΕΙΟ ΑΙΓΑΙΟ | 15.382 | 13.998 | -1.384 | -9,00% |
| ΝΟΤΙΟ ΑΙΓΑΙΟ | 28.322 | 17.700 | -10.622 | -37,50% |
| ΚΡΗΤΗ | 46.935 | 34.853 | -12.082 | -25,74% |
| ΣΥΝΟΛΟ | 928.141 | 869.334 | -58.807 | -6,34% |

Πίνακας 3: Μεταβολές αριθμού ανέργων αναζητούντων εργασία:
Μάρτιος 2019-Απρίλιος 2019

| ΜΕΤΑΒΟΛΕΣ ΑΝΕΡΓΩΝ ΑΝΑΖΗΤΟΥΝΤΩΝ ΕΡΓΑΣΙΑ ΑΝΑ ΠΕΡΙΦΕΡΕΙΑ: ΑΠΡΙΛΙΟΣ 2018-ΑΠΡΙΛΙΟΣ 2019 | | | | |
|---|------------------|------------------|---------------------|------------------------|
| | ΑΠΡΙΛΙΟΣ 2018 | ΑΠΡΙΛΙΟΣ 2019 | ΑΠΟΛΥΤΗ ΜΕΤΑΒΟΛΗ | ΠΟΣΟΣΤΙΑΙΑ ΜΕΤΑΒΟΛΗ |
| ΑΝΑΤΟΛΙΚΗ ΜΑΚΕΔΟΝΙΑ ΚΑΙ ΘΡΑΚΗ | 46.647 | 48.975 | 2.328 | 4,99% |
| ΚΕΝΤΡΙΚΗ ΜΑΚΕΔΟΝΙΑ | 175.056 | 177.952 | 2.896 | 1,65% |
| ΔΥΤΙΚΗ ΜΑΚΕΔΟΝΙΑ | 26.808 | 26.582 | -226 | -0,84% |
| ΗΠΕΙΡΟΣ | 25.593 | 25.025 | -568 | -2,22% |
| ΘΕΣΣΑΛΙΑ | 60.624 | 61.241 | 617 | 1,02% |
| ΙΟΝΙΑ ΝΗΣΙΑ | 10.049 | 11.344 | 1.295 | 12,89% |
| ΔΥΤΙΚΗ ΕΛΛΑΔΑ | 64.008 | 67.619 | 3.611 | 5,64% |
| ΣΤΕΡΕΑ ΕΛΛΑΔΑ | 39.213 | 40.406 | 1.193 | 3,04% |
| ΑΤΤΙΚΗ | 299.161 | 307.156 | 7.995 | 2,67% |
| ΠΕΛΟΠΟΝΝΗΣΟΣ | 33.840 | 36.483 | 2.643 | 7,81% |
| ΒΟΡΕΙΟ ΑΙΓΑΙΟ | 12.768 | 13.998 | 1.230 | 9,63% |
| ΝΟΤΙΟ ΑΙΓΑΙΟ | 14.927 | 17.700 | 2.773 | 18,58% |
| ΚΡΗΤΗ | 28.576 | 34.853 | 6.277 | 21,97% |
| ΣΥΝΟΛΟ | 837.270 | 869.334 | 32.064 | 3,83% |

Πίνακας 3α: Μεταβολές αριθμού ανέργων αναζητούντων εργασία:
Απρίλιος 2018-Απρίλιος 2019



Διάγραμμα 2: Ποσοστιαία μεταβολή αριθμού ανέργων αναζητούντων εργασία:
Μάρτιος 2019-Απρίλιος 2019

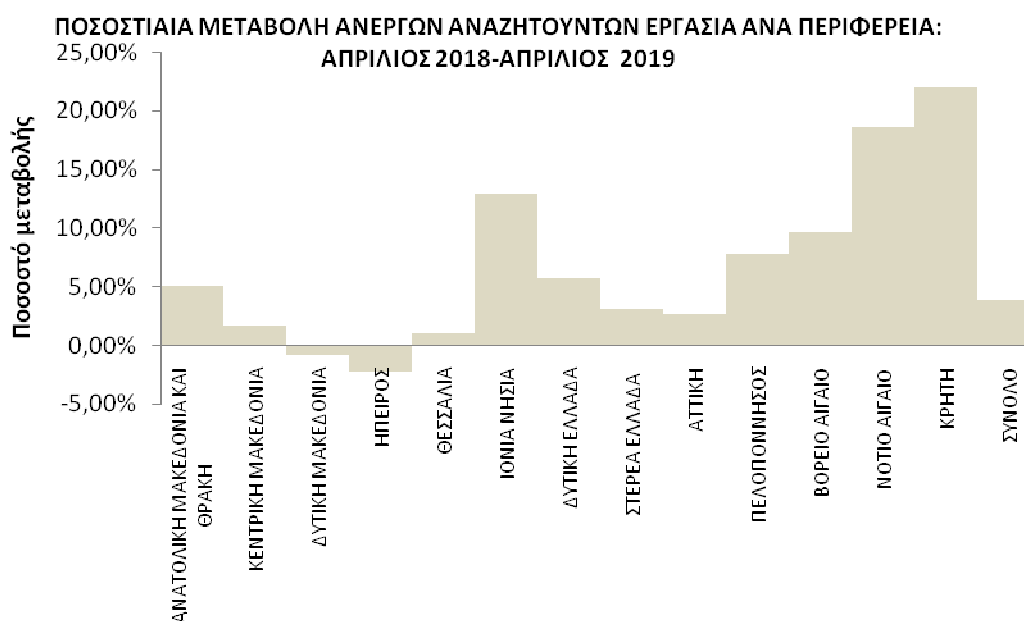

Διάγραμμα 2α: Ποσοστιαία μεταβολή αριθμού ανέργων αναζητούντων εργασία:
Απρίλιος 2018-Απρίλιος 2019

ΠΟΣΟΣΤΙΑΙΑ ΜΕΤΑΒΟΛΗ ΑΠΟ ΜΑΡΤΙΟ 2019

Όπως προκύπτει από τον πίνακα 3 καθώς και από το διάγραμμα 2 στο σύνολο της χώρας παρατηρείται:

- Μείωση των ανέργων αναζητούντων εργασία από τον προηγούμενο μήνα σε -58.807 άτομα και με ποσοστιαία μεταβολή -6,34%.
- Η μεγαλύτερη ποσοστιαία μείωση μεταξύ των Περιφερειών στους ανέργους αναζητούντες εργασία από τον προηγούμενο μήνα εμφανίζεται στην Περιφέρεια Νοτίου Αιγαίου (-37,50%).

ΠΟΣΟΣΤΙΑΙΑ ΜΕΤΑΒΟΛΗ ΑΠΟ ΑΠΡΙΛΙΟ 2018

Όπως προκύπτει από τον πίνακα 3α καθώς και από το διάγραμμα 2α στο σύνολο της χώρας παρατηρείται:

- Αύξηση των ανέργων αναζητούντων εργασία από τον αντίστοιχο μήνα του προηγούμενου έτους σε 32.064 άτομα και με ποσοστιαία μεταβολή 3,83%.
- Η μεγαλύτερη ποσοστιαία αύξηση μεταξύ των Περιφερειών στους ανέργους αναζητούντες εργασία από τον αντίστοιχο μήνα του προηγούμενου έτους εμφανίζεται στην Περιφέρεια Κρήτης (21,97%).
- Από τις Περιφέρειες που εμφανίζουν ποσοστιαία μείωση η Περιφέρεια Ηπείρου εμφανίζει την μεγαλύτερη με ποσοστιαία μεταβολή -2,22%.

4. Αριθμός ανέργων αναζητούντων εργασία ανά διάρκεια ανεργίας και Περιφέρεια

| ΑΡΙΘΜΟΣ ΑΝΕΡΓΩΝ ΑΝΑΖΗΤΟΥΝΤΩΝ ΕΡΓΑΣΙΑ ΑΝΑ ΔΙΑΡΚΕΙΑ ΑΝΕΡΓΙΑΣ: ΑΠΡΙΛΙΟΣ 2019 | | | |
|--|-------------------------------|---------------------------------|----------------|
| | ΑΡΙΘΜΟΣ ΑΝΕΡΓΩΝ >=12 ΜΗΝΕΣ | ΑΡΙΘΜΟΣ ΑΝΕΡΓΩΝ <12 ΜΗΝΕΣ | ΣΥΝΟΛΟ ΑΝΕΡΓΩΝ |
| ΑΝΑΤΟΛΙΚΗ ΜΑΚΕΔΟΝΙΑ ΚΑΙ ΘΡΑΚΗ | 25.804 | 23.171 | 48.975 |
| ΚΕΝΤΡΙΚΗ ΜΑΚΕΔΟΝΙΑ | 104.652 | 73.300 | 177.952 |
| ΔΥΤΙΚΗ ΜΑΚΕΔΟΝΙΑ | 15.597 | 10.985 | 26.582 |
| ΗΠΕΙΡΟΣ | 14.031 | 10.994 | 25.025 |
| ΘΕΣΣΑΛΙΑ | 35.441 | 25.800 | 61.241 |
| ΙΟΝΙΑ ΝΗΣΙΑ | 3.347 | 7.997 | 11.344 |
| ΔΥΤΙΚΗ ΕΛΛΑΔΑ | 40.225 | 27.394 | 67.619 |
| ΣΤΕΡΕΑ ΕΛΛΑΔΑ | 21.831 | 18.575 | 40.406 |
| ΑΤΤΙΚΗ | 174.934 | 132.222 | 307.156 |
| ΠΕΛΟΠΟΝΝΗΣΟΣ | 18.351 | 18.132 | 36.483 |
| ΒΟΡΕΙΟ ΑΙΓΑΙΟ | 6.053 | 7.945 | 13.998 |
| ΝΟΤΙΟ ΑΙΓΑΙΟ | 4.776 | 12.924 | 17.700 |
| ΚΡΗΤΗ | 13.166 | 21.687 | 34.853 |
| ΣΥΝΟΛΟ | 478.208 | 391.126 | 869.334 |

Πίνακας 4: Αριθμός ανέργων αναζητούντων εργασία ανά διάρκεια ανεργίας:
Απρίλιος 2019

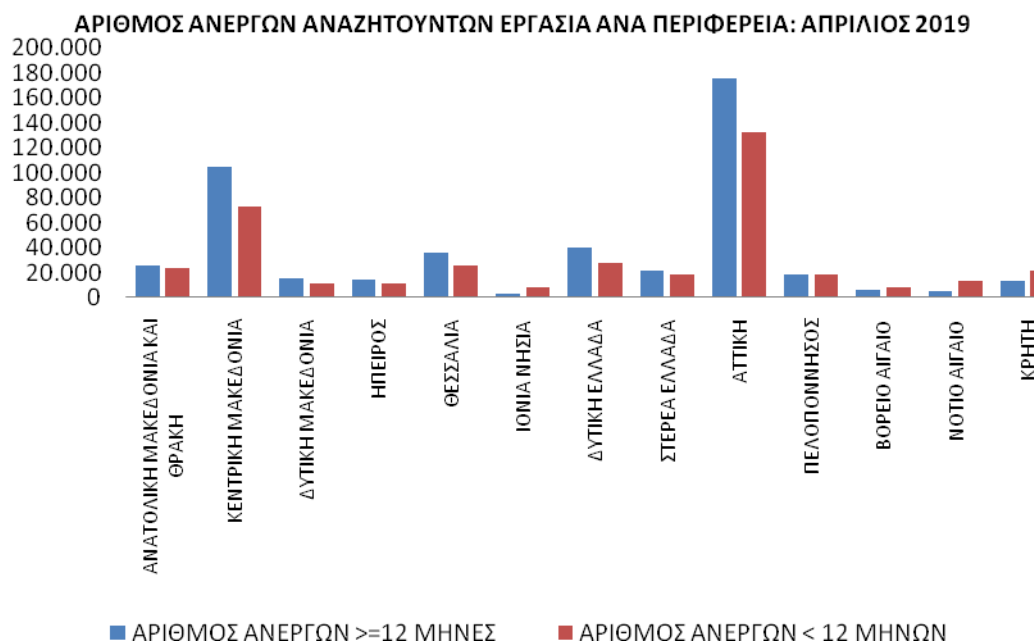

Διάγραμμα 3: Αριθμός ανέργων αναζητούντων εργασία ανά διάρκεια ανεργίας:
Απρίλιος 2019

Όπως προκύπτει από τον πίνακα 4 και το διάγραμμα 3 ο αριθμός των εγγεγραμμένων ανέργων αναζητούντων εργασία για τον μήνα Απρίλιο 2019 ανέρχεται σε 869.334 άτομα.

Ο αριθμός των ανέργων με διάρκεια ανεργίας μικρότερη των 12 μηνών στο σύνολο της χώρας είναι μικρότερος από τον αριθμό των ανέργων με διάρκεια ανεργίας μεγαλύτερη ή ίση των 12 μηνών.

Στο σύνολο της χώρας ο αριθμός των εγγεγραμμένων ανέργων με διάρκεια ανεργίας μικρότερη των 12 μηνών για τον μήνα Απρίλιο 2019 ανέρχεται σε 391.126 άτομα ενώ ο αριθμός των εγγεγραμμένων ανέργων με διάρκεια ανεργίας μεγαλύτερη ή ίση των 12 μηνών ανέρχεται σε 478.208 άτομα.

5. Μεταβολές στον αριθμό ανέργων αναζητούντων εργασία με διάρκεια ανεργίας μεγαλύτερη ή ίση των 12 μηνών (μακροχρόνια άνεργοι)

ΜΕΤΑΒΟΛΕΣ ΑΝΕΡΓΩΝ ΑΝΑΖΗΤΟΥΝΤΩΝ ΕΡΓΑΣΙΑ ΜΕ ΔΙΑΡΚΕΙΑ ΑΝΕΡΓΙΑΣ >=12 ΜΗΝΩΝ [ΜΑΚΡΟΧΡΟΝΙΑ ΑΝΕΡΓΟΙ] ΑΝΑ ΠΕΡΙΦΕΡΕΙΑ: ΜΑΡΤΙΟΣ 2019-ΑΠΡΙΛΙΟΣ 2019

| | ΜΑΡΤΙΟΣ 2019 | ΑΠΡΙΛΙΟΣ 2019 | ΑΠΟΛΥΤΗ ΜΕΤΑΒΟΛΗ | ΠΟΣΟΣΤΙΑΙΑ ΜΕΤΑΒΟΛΗ |
|-------------------------------|-----------------|------------------|---------------------|------------------------|
| ΑΝΑΤΟΛΙΚΗ ΜΑΚΕΔΟΝΙΑ ΚΑΙ ΘΡΑΚΗ | 26.010 | 25.804 | -206 | -0,79% |
| ΚΕΝΤΡΙΚΗ ΜΑΚΕΔΟΝΙΑ | 105.427 | 104.652 | -775 | -0,74% |
| ΔΥΤΙΚΗ ΜΑΚΕΔΟΝΙΑ | 15.708 | 15.597 | -111 | -0,71% |
| ΗΠΕΙΡΟΣ | 14.161 | 14.031 | -130 | -0,92% |
| ΘΕΣΣΑΛΙΑ | 35.676 | 35.441 | -235 | -0,66% |
| ΙΟΝΙΑ ΝΗΣΙΑ | 3.549 | 3.347 | -202 | -5,69% |
| ΔΥΤΙΚΗ ΕΛΛΑΔΑ | 40.675 | 40.225 | -450 | -1,11% |
| ΣΤΕΡΕΑ ΕΛΛΑΔΑ | 22.072 | 21.831 | -241 | -1,09% |
| ΑΤΤΙΚΗ | 176.593 | 174.934 | -1.659 | -0,94% |
| ΠΕΛΟΠΟΝΝΗΣΟΣ | 18.585 | 18.351 | -234 | -1,26% |
| ΒΟΡΕΙΟ ΑΙΓΑΙΟ | 6.094 | 6.053 | -41 | -0,67% |
| ΝΟΤΙΟ ΑΙΓΑΙΟ | 5.065 | 4.776 | -289 | -5,71% |
| ΚΡΗΤΗ | 13.543 | 13.166 | -377 | -2,78% |
| ΣΥΝΟΛΟ | 483.158 | 478.208 | -4.950 | -1,02% |

Πίνακας 5: Μεταβολές αριθμού μακροχρόνια ανέργων αναζητούντων εργασία:
Μάρτιος 2019-Απρίλιος 2019

ΜΕΤΑΒΟΛΕΣ ΑΝΕΡΓΩΝ ΑΝΑΖΗΤΟΥΝΤΩΝ ΕΡΓΑΣΙΑ ΜΕ ΔΙΑΡΚΕΙΑ ΑΝΕΡΓΙΑΣ >=12 ΜΗΝΩΝ [ΜΑΚΡΟΧΡΟΝΙΑ ΑΝΕΡΓΟΙ] ΑΝΑ ΠΕΡΙΦΕΡΕΙΑ: ΑΠΡΙΛΙΟΣ 2018-ΑΠΡΙΛΙΟΣ 2019

| | ΑΠΡΙΛΙΟΣ 2018 | ΑΠΡΙΛΙΟΣ 2019 | ΑΠΟΛΥΤΗ ΜΕΤΑΒΟΛΗ | ΠΟΣΟΣΤΙΑΙΑ ΜΕΤΑΒΟΛΗ |
|-------------------------------|------------------|------------------|---------------------|------------------------|
| ΑΝΑΤΟΛΙΚΗ ΜΑΚΕΔΟΝΙΑ ΚΑΙ ΘΡΑΚΗ | 26.365 | 25.804 | -561 | -2,13% |
| ΚΕΝΤΡΙΚΗ ΜΑΚΕΔΟΝΙΑ | 103.830 | 104.652 | 822 | 0,79% |
| ΔΥΤΙΚΗ ΜΑΚΕΔΟΝΙΑ | 16.044 | 15.597 | -447 | -2,79% |
| ΗΠΕΙΡΟΣ | 15.156 | 14.031 | -1.125 | -7,42% |
| ΘΕΣΣΑΛΙΑ | 36.373 | 35.441 | -932 | -2,56% |
| ΙΟΝΙΑ ΝΗΣΙΑ | 3.810 | 3.347 | -463 | -12,15% |
| ΔΥΤΙΚΗ ΕΛΛΑΔΑ | 40.671 | 40.225 | -446 | -1,10% |
| ΣΤΕΡΕΑ ΕΛΛΑΔΑ | 22.719 | 21.831 | -888 | -3,91% |
| ΑΤΤΙΚΗ | 177.685 | 174.934 | -2.751 | -1,55% |
| ΠΕΛΟΠΟΝΝΗΣΟΣ | 19.024 | 18.351 | -673 | -3,54% |
| ΒΟΡΕΙΟ ΑΙΓΑΙΟ | 6.335 | 6.053 | -282 | -4,45% |
| ΝΟΤΙΟ ΑΙΓΑΙΟ | 5.051 | 4.776 | -275 | -5,44% |
| ΚΡΗΤΗ | 14.807 | 13.166 | -1.641 | -11,08% |
| ΣΥΝΟΛΟ | 487.870 | 478.208 | -9.662 | -1,98% |

Πίνακας 5α: Μεταβολές αριθμού μακροχρόνια ανέργων αναζητούντων εργασία:
Απρίλιος 2018-Απρίλιος 2019

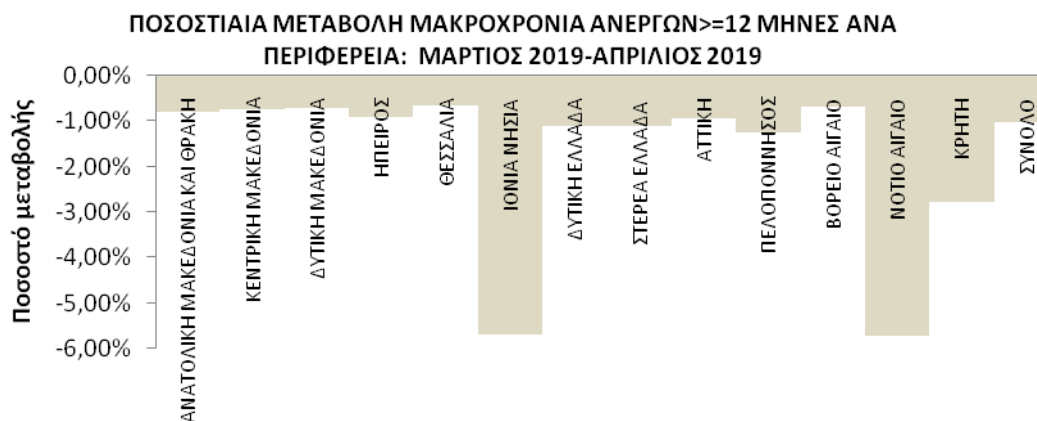

Διάγραμμα 4: Ποσοστιαία μεταβολή αριθμού μακροχρόνια ανέργων αναζητούντων εργασία: Μάρτιος 2019-Απρίλιος 2019

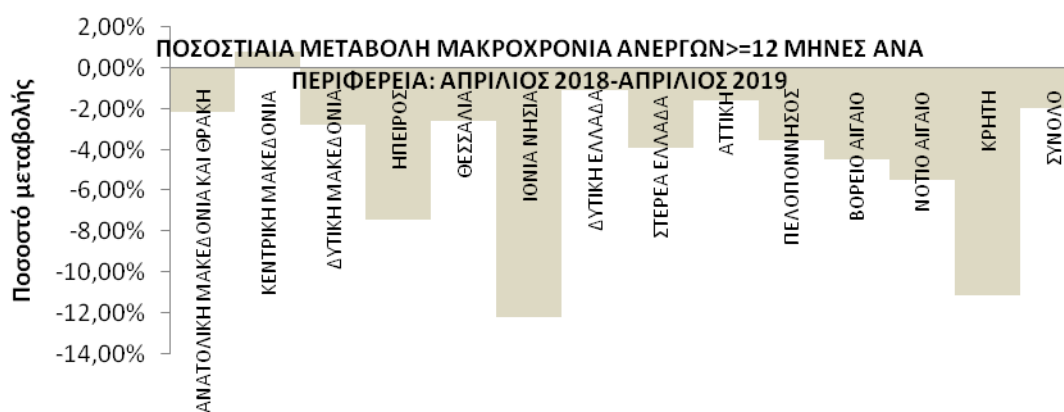

Διάγραμμα 4α: Ποσοστιαία μεταβολή αριθμού μακροχρόνια ανέργων αναζητούντων εργασία: Απρίλιος 2018-Απρίλιος 2019

ΠΟΣΟΣΤΙΑΙΑ ΜΕΤΑΒΟΛΗ ΑΠΟ ΜΑΡΤΙΟ 2019

Όπως προκύπτει από τον πίνακα 5 καθώς και από το διάγραμμα 4 στο σύνολο της χώρας παρατηρείται:

- Μείωση των ανέργων αναζητούντων εργασία με διάρκεια ανεργίας μεγαλύτερη ή ίση των 12 μηνών από τον προηγούμενο μήνα σε -4.950 άτομα και με ποσοστιαία μεταβολή -1,02%.
- Η μεγαλύτερη ποσοστιαία μείωση μεταξύ των Περιφερειών στους ανέργους αναζητούντες εργασία με διάρκεια ανεργίας μεγαλύτερη ή ίση των 12 μηνών από τον προηγούμενο μήνα εμφανίζεται στην Περιφέρεια Νοτίου Αιγαίου (-5,71%).

ΠΟΣΟΣΤΙΑΙΑ ΜΕΤΑΒΟΛΗ ΑΠΟ ΑΠΡΙΛΙΟ 2018

Όπως προκύπτει από τον πίνακα 5α καθώς και από το διάγραμμα 4α στο σύνολο της χώρας παρατηρείται:

- Μείωση των ανέργων αναζητούντων εργασία με διάρκεια ανεργίας μεγαλύτερη ή ίση των 12 μηνών από τον αντίστοιχο μήνα του προηγούμενου έτους σε -9.662 άτομα και με ποσοστιαία μεταβολή -1,98%.
- Η μεγαλύτερη ποσοστιαία μείωση μεταξύ των Περιφερειών στους ανέργους αναζητούντες εργασία με διάρκεια ανεργίας μεγαλύτερη ή ίση των 12 μηνών από τον αντίστοιχο μήνα του προηγούμενου έτους εμφανίζεται στην Περιφέρεια Ιόνιων Νήσων (-12,15%).

6. Μεταβολές στον αριθμό ανέργων αναζητούντων εργασία με διάρκεια ανεργίας μικρότερη των 12 μηνών

ΜΕΤΑΒΟΛΕΣ ΑΝΕΡΓΩΝ ΑΝΑΖΗΤΟΥΝΤΩΝ ΕΡΓΑΣΙΑ ΜΕ ΔΙΑΡΚΕΙΑ ΑΝΕΡΓΙΑΣ ΜΙΚΡΟΤΕΡΗ ΤΩΝ 12 ΜΗΝΩΝ ΑΝΑ ΠΕΡΙΦΕΡΕΙΑ: ΜΑΡΤΙΟΣ 2019-ΑΠΡΙΛΙΟΣ 2019

| | ΜΑΡΤΙΟΣ 2019 | ΑΠΡΙΛΙΟΣ 2019 | ΑΠΟΛΥΤΗ ΜΕΤΑΒΟΛΗ | ΠΟΣΟΣΤΙΑΙΑ ΜΕΤΑΒΟΛΗ |
|-------------------------------|-----------------|------------------|---------------------|------------------------|
| ΑΝΑΤΟΛΙΚΗ ΜΑΚΕΔΟΝΙΑ ΚΑΙ ΘΡΑΚΗ | 24.937 | 23.171 | -1.766 | -7,08% |
| ΚΕΝΤΡΙΚΗ ΜΑΚΕΔΟΝΙΑ | 81.136 | 73.300 | -7.836 | -9,66% |
| ΔΥΤΙΚΗ ΜΑΚΕΔΟΝΙΑ | 11.702 | 10.985 | -717 | -6,13% |
| ΗΠΕΙΡΟΣ | 12.014 | 10.994 | -1.020 | -8,49% |
| ΘΕΣΣΑΛΙΑ | 28.626 | 25.800 | -2.826 | -9,87% |
| ΙΟΝΙΑ ΝΗΣΙΑ | 12.635 | 7.997 | -4.638 | -36,71% |
| ΔΥΤΙΚΗ ΕΛΛΑΔΑ | 29.377 | 27.394 | -1.983 | -6,75% |
| ΣΤΕΡΕΑ ΕΛΛΑΔΑ | 20.448 | 18.575 | -1.873 | -9,16% |
| ΑΤΤΙΚΗ | 138.479 | 132.222 | -6.257 | -4,52% |
| ΠΕΛΟΠΟΝΝΗΣΟΣ | 19.692 | 18.132 | -1.560 | -7,92% |
| ΒΟΡΕΙΟ ΑΙΓΑΙΟ | 9.288 | 7.945 | -1.343 | -14,46% |
| ΝΟΤΙΟ ΑΙΓΑΙΟ | 23.257 | 12.924 | -10.333 | -44,43% |
| ΚΡΗΤΗ | 33.392 | 21.687 | -11.705 | -35,05% |
| ΣΥΝΟΛΟ | 444.983 | 391.126 | -53.857 | -12,10% |

Πίνακας 6: Μεταβολές αριθμού ανέργων αναζητούντων εργασία με διάρκεια ανεργίας μικρότερη των 12 μηνών: Μάρτιος 2019-Απρίλιος 2019

ΜΕΤΑΒΟΛΕΣ ΑΝΕΡΓΩΝ ΑΝΑΖΗΤΟΥΝΤΩΝ ΕΡΓΑΣΙΑ ΜΕ ΔΙΑΡΚΕΙΑ ΑΝΕΡΓΙΑΣ ΜΙΚΡΟΤΕΡΗ ΤΩΝ 12 ΜΗΝΩΝ ΑΝΑ ΠΕΡΙΦΕΡΕΙΑ: ΑΠΡΙΛΙΟΣ 2018-ΑΠΡΙΛΙΟΣ 2019

| | ΑΠΡΙΛΙΟΣ 2018 | ΑΠΡΙΛΙΟΣ 2019 | ΑΠΟΛΥΤΗ ΜΕΤΑΒΟΛΗ | ΠΟΣΟΣΤΙΑΙΑ ΜΕΤΑΒΟΛΗ |
|-------------------------------|------------------|------------------|---------------------|------------------------|
| ΑΝΑΤΟΛΙΚΗ ΜΑΚΕΔΟΝΙΑ ΚΑΙ ΘΡΑΚΗ | 20.282 | 23.171 | 2.889 | 14,24% |
| ΚΕΝΤΡΙΚΗ ΜΑΚΕΔΟΝΙΑ | 71.226 | 73.300 | 2.074 | 2,91% |
| ΔΥΤΙΚΗ ΜΑΚΕΔΟΝΙΑ | 10.764 | 10.985 | 221 | 2,05% |
| ΗΠΕΙΡΟΣ | 10.437 | 10.994 | 557 | 5,34% |
| ΘΕΣΣΑΛΙΑ | 24.251 | 25.800 | 1.549 | 6,39% |
| ΙΟΝΙΑ ΝΗΣΙΑ | 6.239 | 7.997 | 1.758 | 28,18% |
| ΔΥΤΙΚΗ ΕΛΛΑΔΑ | 23.337 | 27.394 | 4.057 | 17,38% |
| ΣΤΕΡΕΑ ΕΛΛΑΔΑ | 16.494 | 18.575 | 2.081 | 12,62% |
| ΑΤΤΙΚΗ | 121.476 | 132.222 | 10.746 | 8,85% |
| ΠΕΛΟΠΟΝΝΗΣΟΣ | 14.816 | 18.132 | 3.316 | 22,38% |
| ΒΟΡΕΙΟ ΑΙΓΑΙΟ | 6.433 | 7.945 | 1.512 | 23,50% |
| ΝΟΤΙΟ ΑΙΓΑΙΟ | 9.876 | 12.924 | 3.048 | 30,86% |
| ΚΡΗΤΗ | 13.769 | 21.687 | 7.918 | 57,51% |
| ΣΥΝΟΛΟ | 349.400 | 391.126 | 41.726 | 11,94% |

Πίνακας 6α: Μεταβολές αριθμού ανέργων αναζητούντων εργασία με διάρκεια ανεργίας μικρότερη των 12 μηνών: Απρίλιος 2018-Απρίλιος 2019



Διάγραμμα 5: Ποσοστιαία μεταβολή αριθμού ανέργων αναζητούντων εργασία με διάρκεια ανεργίας μικρότερη των 12 μηνών: Μάρτιος 2019-Απρίλιος 2019

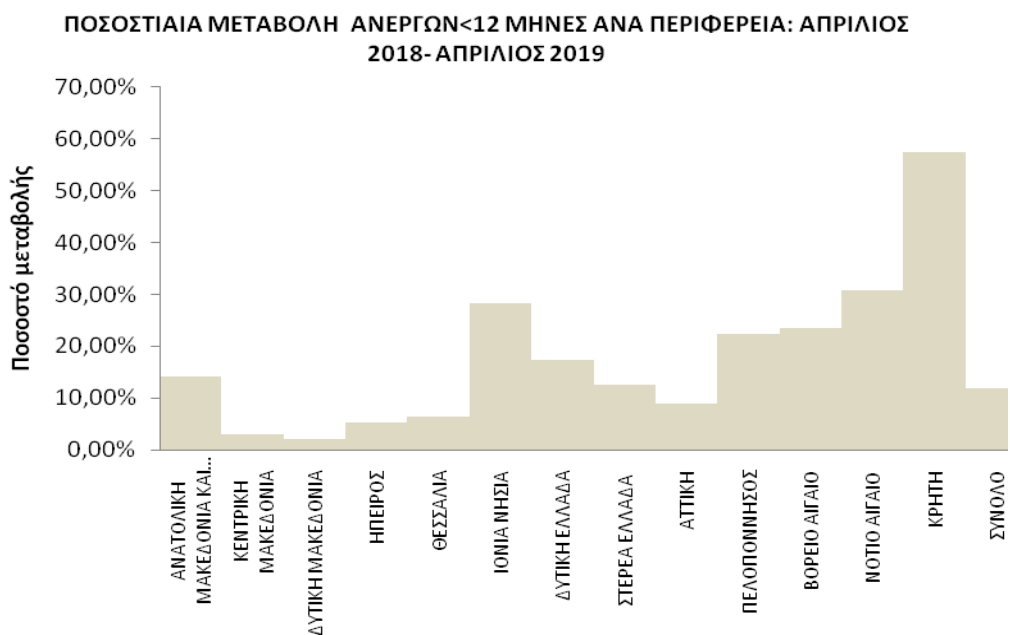

Διάγραμμα 5α: Ποσοστιαία μεταβολή αριθμού ανέργων αναζητούντων εργασία με διάρκεια ανεργίας μικρότερη των 12 μηνών: Απρίλιος 2018-Απρίλιος 2019

ΠΟΣΟΣΤΙΑΙΑ ΜΕΤΑΒΟΛΗ ΑΠΟ ΜΑΡΤΙΟ 2019

Όπως προκύπτει από τον πίνακα 6 καθώς και από το διάγραμμα 5 στο σύνολο της χώρας παρατηρείται:

- Μείωση των ανέργων αναζητούντων εργασία με διάρκεια ανεργίας μικρότερη των 12 μηνών από τον προηγούμενο μήνα σε -53.857 άτομα και με ποσοστιαία μεταβολή -12,10%.
- Η μεγαλύτερη ποσοστιαία μείωση μεταξύ των Περιφερειών στους ανέργους αναζητούντες εργασία με διάρκεια ανεργίας μικρότερη των 12 μηνών από τον προηγούμενο μήνα εμφανίζεται στην Περιφέρεια Νοτίου Αιγαίου (-44,43%).

ΠΟΣΟΣΤΙΑΙΑ ΜΕΤΑΒΟΛΗ ΑΠΟ ΑΠΡΙΛΙΟ 2018

Όπως προκύπτει από τον πίνακα 6α καθώς και από το διάγραμμα 5α στο σύνολο της χώρας παρατηρείται:

- Αύξηση των ανέργων αναζητούντων εργασία με διάρκεια ανεργίας μικρότερη των 12 μηνών από τον αντίστοιχο μήνα του προηγούμενου έτους σε 41.726 άτομα και με ποσοστιαία μεταβολή 11,94%.
- Η μεγαλύτερη ποσοστιαία αύξηση μεταξύ των Περιφερειών στους ανέργους αναζητούντες εργασία με διάρκεια ανεργίας μικρότερη των 12 μηνών από τον αντίστοιχο μήνα του προηγούμενου έτους εμφανίζεται στην Περιφέρεια Κρήτης (57,51%).

7. Αριθμός εγγεγραμμένων λοιπών μη αναζητούντων εργασία ανά Περιφέρεια

| | ΛΟΙΠΟΙ ΜΗ ΑΝΑΖΗΤΟΥΝΤΕΣ ΕΡΓΑΣΙΑ >=12 ΜΗΝΕΣ | ΛΟΙΠΟΙ ΜΗ ΑΝΑΖΗΤΟΥΝΤΕΣ ΕΡΓΑΣΙΑ <12 ΜΗΝΕΣ | ΣΥΝΟΛΟ | ΠΟΣΟΣΤΙΑΙΑ ΚΑΤΑΝΟΜΗ |
|----------------------------------|--|---|----------------|------------------------|
| ΑΝΑΤΟΛΙΚΗ ΜΑΚΕΔΟΝΙΑ ΚΑΙ ΘΡΑΚΗ | 2.107 | 1.584 | 3.691 | 3,54% |
| ΚΕΝΤΡΙΚΗ ΜΑΚΕΔΟΝΙΑ | 9.750 | 8.857 | 18.607 | 17,87% |
| ΔΥΤΙΚΗ ΜΑΚΕΔΟΝΙΑ | 253 | 308 | 561 | 0,54% |
| ΗΠΕΙΡΟΣ | 836 | 1.149 | 1.985 | 1,91% |
| ΘΕΣΣΑΛΙΑ | 1.211 | 1.853 | 3.064 | 2,94% |
| ΙΟΝΙΑ ΝΗΣΙΑ | 1.140 | 3.543 | 4.683 | 4,50% |
| ΔΥΤΙΚΗ ΕΛΛΑΔΑ | 3.302 | 3.345 | 6.647 | 6,38% |
| ΣΤΕΡΕΑ ΕΛΛΑΔΑ | 1.195 | 1.029 | 2.224 | 2,14% |
| ΑΤΤΙΚΗ | 28.279 | 12.618 | 40.897 | 39,27% |
| ΠΕΛΟΠΟΝΝΗΣΟΣ | 2.241 | 2.152 | 4.393 | 4,22% |
| ΒΟΡΕΙΟ ΑΙΓΑΙΟ | 361 | 491 | 852 | 0,82% |
| ΝΟΤΙΟ ΑΙΓΑΙΟ | 1.564 | 5.827 | 7.391 | 7,10% |
| ΚΡΗΤΗ | 2.646 | 6.512 | 9.158 | 8,79% |
| ΣΥΝΟΛΟ | 54.885 | 49.268 | 104.153 | 100,00% |

Πίνακας 7: Λοιποί μη αναζητούντες εργασία ανά Περιφέρεια:
Απρίλιος 2019

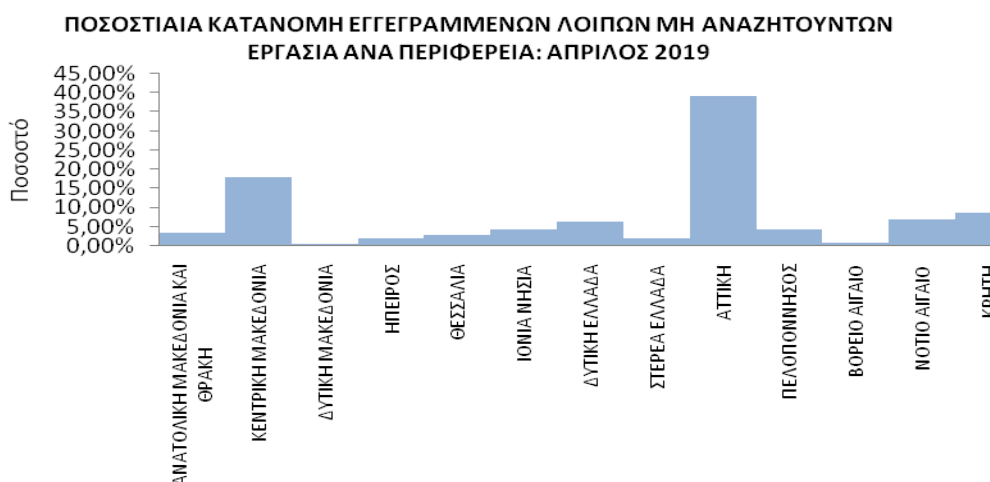

Διάγραμμα 6: Ποσοστιαία κατανομή Λοιπών μη αναζητούντων εργασία ανά Περιφέρεια:
Απρίλιος 2019

Όπως προκύπτει από τον πίνακα 7 και το διάγραμμα 6 το σύνολο των εγγεγραμμένων λοιπών μη αναζητούντων εργασία για τον Απρίλιο 2019 ανέρχεται σε 104.153 άτομα από τα οποία 54.885 άτομα είναι εγγεγραμμένα για διάστημα μεγαλύτερο ή ίσο των 12 μηνών και 49.268 άτομα είναι εγγεγραμμένα για διάστημα μικρότερο των 12 μηνών.

Στο σύνολο της χώρας ο αριθμός των εγγεγραμμένων λοιπών μη αναζητούντων εργασία που είναι εγγεγραμμένοι για διάστημα μικρότερο των 12 μηνών είναι μικρότερος από τον αριθμό των λοιπών μη αναζητούντων εργασία που είναι εγγεγραμμένοι για διάστημα μεγαλύτερο ή ίσο των 12 μηνών.

Ο μεγαλύτερος αριθμός των εγγεγραμμένων λοιπών μη αναζητούντων εργασία εμφανίζεται στην Περιφέρεια Αττικής με 40.897 άτομα και με ποσοστιαία κατανομή 39,27%.

8. Μεταβολές στον αριθμό λοιπών μη αναζητούντων εργασία

| ΜΕΤΑΒΟΛΕΣ ΛΟΙΠΩΝ ΜΗ ΑΝΑΖΗΤΟΥΝΤΩΝ ΕΡΓΑΣΙΑ ΑΝΑ ΠΕΡΙΦΕΡΕΙΑ: ΜΑΡΤΙΟΣ 2019-ΑΠΡΙΛΙΟΣ 2019 | | | | |
|--|-----------------|------------------|---------------------|------------------------|
| | ΜΑΡΤΙΟΣ 2019 | ΑΠΡΙΛΙΟΣ 2019 | ΑΠΟΛΥΤΗ ΜΕΤΑΒΟΛΗ | ΠΟΣΟΣΤΙΑΙΑ ΜΕΤΑΒΟΛΗ |
| ΑΝΑΤΟΛΙΚΗ ΜΑΚΕΔΟΝΙΑ ΚΑΙ ΘΡΑΚΗ | 4.526 | 3.691 | -835 | -18,45% |
| ΚΕΝΤΡΙΚΗ ΜΑΚΕΔΟΝΙΑ | 22.457 | 18.607 | -3.850 | -17,14% |
| ΔΥΤΙΚΗ ΜΑΚΕΔΟΝΙΑ | 708 | 561 | -147 | -20,76% |
| ΗΠΕΙΡΟΣ | 3.000 | 1.985 | -1.015 | -33,83% |
| ΘΕΣΣΑΛΙΑ | 3.494 | 3.064 | -430 | -12,31% |
| ΙΟΝΙΑ ΝΗΣΙΑ | 13.462 | 4.683 | -8.779 | -65,21% |
| ΔΥΤΙΚΗ ΕΛΛΑΔΑ | 7.750 | 6.647 | -1.103 | -14,23% |
| ΣΤΕΡΕΑ ΕΛΛΑΔΑ | 2.539 | 2.224 | -315 | -12,41% |
| ΑΤΤΙΚΗ | 44.328 | 40.897 | -3.431 | -7,74% |
| ΠΕΛΟΠΟΝΝΗΣΟΣ | 5.783 | 4.393 | -1.390 | -24,04% |
| ΒΟΡΕΙΟ ΑΙΓΑΙΟ | 1.245 | 852 | -393 | -31,57% |
| ΝΟΤΙΟ ΑΙΓΑΙΟ | 18.060 | 7.391 | -10.669 | -59,08% |
| ΚΡΗΤΗ | 20.846 | 9.158 | -11.688 | -56,07% |
| ΣΥΝΟΛΟ | 148.198 | 104.153 | -44.045 | -29,72% |

Πίνακας 8: Μεταβολές αριθμού λοιπών μη αναζητούντων εργασία:
Μάρτιος 2019-Απρίλιος 2019

| ΜΕΤΑΒΟΛΕΣ ΛΟΙΠΩΝ ΜΗ ΑΝΑΖΗΤΟΥΝΤΩΝ ΕΡΓΑΣΙΑ ΑΝΑ ΠΕΡΙΦΕΡΕΙΑ: ΑΠΡΙΛΙΟΣ 2018-ΑΠΡΙΛΙΟΣ 2019 | | | | |
|---|------------------|------------------|---------------------|------------------------|
| | ΑΠΡΙΛΙΟΣ 2018 | ΑΠΡΙΛΙΟΣ 2019 | ΑΠΟΛΥΤΗ ΜΕΤΑΒΟΛΗ | ΠΟΣΟΣΤΙΑΙΑ ΜΕΤΑΒΟΛΗ |
| ΑΝΑΤΟΛΙΚΗ ΜΑΚΕΔΟΝΙΑ ΚΑΙ ΘΡΑΚΗ | 3.703 | 3.691 | -12 | -0,32% |
| ΚΕΝΤΡΙΚΗ ΜΑΚΕΔΟΝΙΑ | 19.283 | 18.607 | -676 | -3,51% |
| ΔΥΤΙΚΗ ΜΑΚΕΔΟΝΙΑ | 977 | 561 | -416 | -42,58% |
| ΗΠΕΙΡΟΣ | 2.703 | 1.985 | -718 | -26,56% |
| ΘΕΣΣΑΛΙΑ | 2.756 | 3.064 | 308 | 11,18% |
| ΙΟΝΙΑ ΝΗΣΙΑ | 6.157 | 4.683 | -1.474 | -23,94% |
| ΔΥΤΙΚΗ ΕΛΛΑΔΑ | 6.231 | 6.647 | 416 | 6,68% |
| ΣΤΕΡΕΑ ΕΛΛΑΔΑ | 2.568 | 2.224 | -344 | -13,40% |
| ΑΤΤΙΚΗ | 50.161 | 40.897 | -9.264 | -18,47% |
| ΠΕΛΟΠΟΝΝΗΣΟΣ | 5.683 | 4.393 | -1.290 | -22,70% |
| ΒΟΡΕΙΟ ΑΙΓΑΙΟ | 1.029 | 852 | -177 | -17,20% |
| ΝΟΤΙΟ ΑΙΓΑΙΟ | 9.162 | 7.391 | -1.771 | -19,33% |
| ΚΡΗΤΗ | 14.789 | 9.158 | -5.631 | -38,08% |
| ΣΥΝΟΛΟ | 125.202 | 104.153 | -21.049 | -16,81% |

Πίνακας 8α: Μεταβολές αριθμού λοιπών μη αναζητούντων εργασία:
Απρίλιος 2018-Απρίλιος 2019

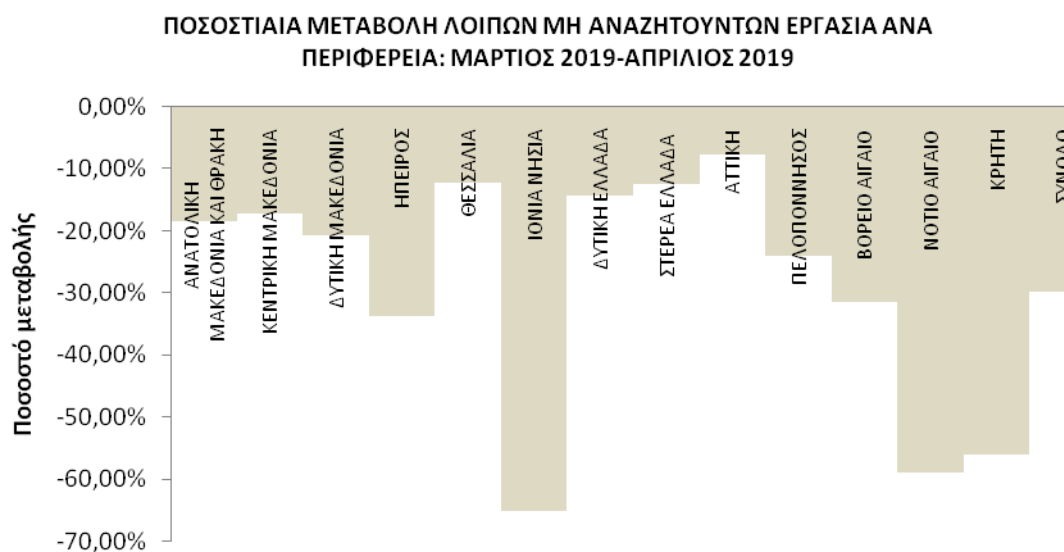

Διάγραμμα 7: Ποσοστιαία μεταβολή αριθμού λοιπών μη αναζητούντων εργασίας: Μάρτιος 2019-Απρίλιος 2019

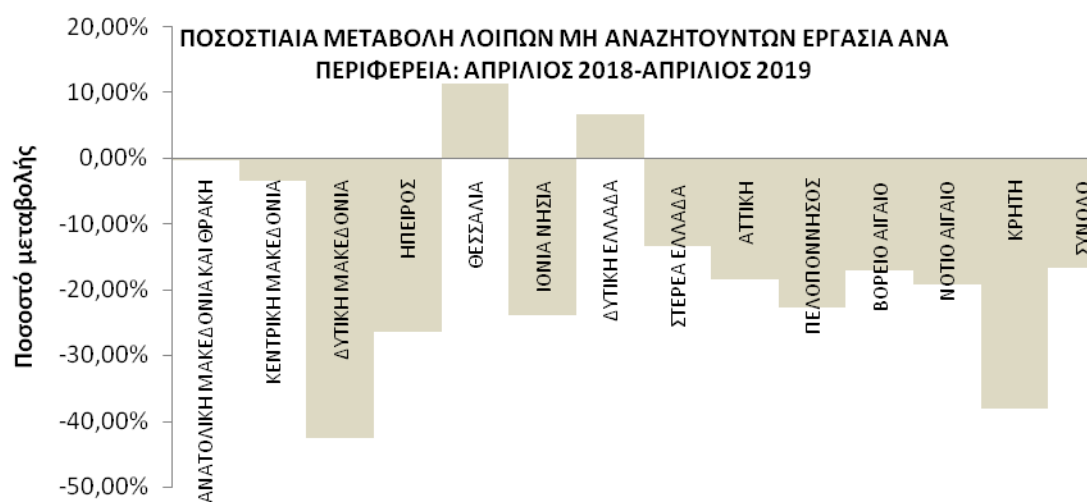

Διάγραμμα 7α: Ποσοστιαία μεταβολή αριθμού λοιπών μη αναζητούντων εργασίας: Απρίλιος 2018-Απρίλιος 2019

ΠΟΣΟΣΤΙΑΙΑ ΜΕΤΑΒΟΛΗ ΑΠΟ ΜΑΡΤΙΟ 2019

Όπως προκύπτει από τον πίνακα 8 καθώς και από το διάγραμμα 7 στο σύνολο της χώρας παρατηρείται:

- Μείωση των λοιπών μη αναζητούντων εργασία από τον προηγούμενο μήνα σε -44.045 άτομα και με ποσοστιαία μεταβολή -29,72%.
- Η μεγαλύτερη ποσοστιαία μείωση μεταξύ των Περιφερειών στους λοιπούς μη αναζητούντες εργασία από τον προηγούμενο μήνα εμφανίζεται στην Περιφέρεια Ιόνιων Νήσων (-65,21%).

ΠΟΣΟΣΤΙΑΙΑ ΜΕΤΑΒΟΛΗ ΑΠΟ ΑΠΡΙΛΙΟ 2018

Όπως προκύπτει από τον πίνακα 8α καθώς και από το διάγραμμα 7α στο σύνολο της χώρας παρατηρείται:

- Μείωση των λοιπών μη αναζητούντων εργασία από τον αντίστοιχο μήνα του προηγούμενου έτους σε -21.049 άτομα και με ποσοστιαία μεταβολή -16,81%.
- Η μεγαλύτερη ποσοστιαία μείωση μεταξύ των Περιφερειών στους λοιπούς μη αναζητούντες εργασία από τον αντίστοιχο μήνα του προηγούμενου έτους εμφανίζεται στην Περιφέρεια Δυτικής Μακεδονίας (-42,58%).
- Από τις Περιφέρειες που εμφανίζουν ποσοστιαία αύξηση Περιφέρεια Θεσσαλίας εμφανίζει την μεγαλύτερη με ποσοστιαία μεταβολή 11,18%.

9. Εγγεγραμμένοι άνεργοι αναζητούντες εργασία ανά Φύλο και διάρκεια ανεργίας

| | Εγγεγραμμένοι ≥ 12 Μήνες | Εγγεγραμμένοι < 12 Μήνες | Σύνολο | Ποσοστό % |
|---------------|-----------------------------|-----------------------------|----------------|----------------|
| Άνδρες | 155.539 | 166.379 | 321.918 | 37,03% |
| Γυναίκες | 322.669 | 224.747 | 547.416 | 62,97% |
| Σύνολο | 478.208 | 391.126 | 869.334 | 100,00% |

Πίνακας 9: Εγγεγραμμένοι άνεργοι αναζητούντες εργασία ανά Φύλο και διάρκεια ανεργίας:
Απρίλιος 2019

Αριθμός ανέργων ανά Φύλο και διάρκεια ανεργίας: Απρίλιος 2019

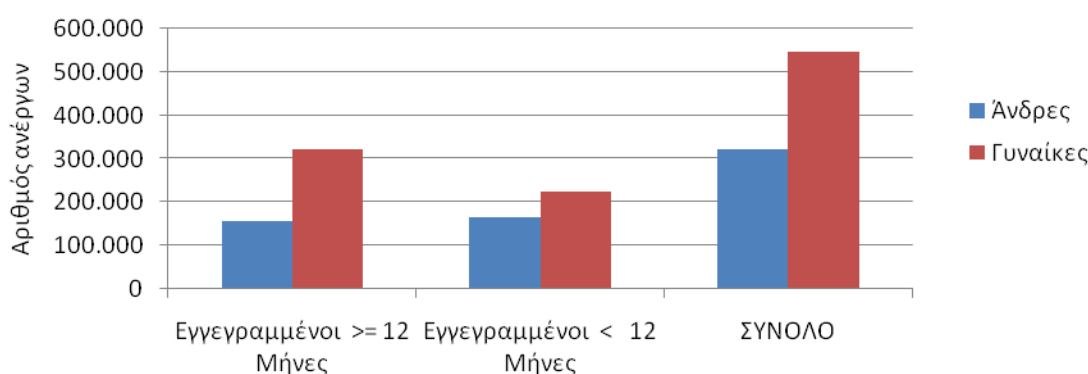

Διάγραμμα 8 : Εγγεγραμμένοι άνεργοι αναζητούντες εργασία ανά Φύλο και διάρκεια ανεργίας:
Απρίλιος 2019

Όπως προκύπτει από τον πίνακα 9 και το διάγραμμα 8 από το σύνολο των ανέργων αναζητούντων εργασία ανά φύλο, 321.918 άτομα είναι άνδρες, (ποσοστό 37,03%) και 547.416 είναι γυναίκες, (ποσοστό 62,97%).

Στους εγγεγραμμένους ανέργους αναζητούντες εργασία για χρονικό διάστημα μεγαλύτερου ή ίσου των 12 μηνών, οι άνδρες ανέρχονται σε 155.539 άτομα ενώ οι γυναίκες ανέρχονται σε 322.669.

Στους εγγεγραμμένους ανέργους αναζητούντες εργασία για χρονικό διάστημα μικρότερο των 12 μηνών, οι άνδρες ανέρχονται σε 166.379 άτομα ενώ οι γυναίκες ανέρχονται σε 224.747.

10. Εγγεγραμμένοι άνεργοι αναζητούντες εργασία ανά Ηλικιακή Ομάδα και διάρκεια ανεργίας

| | Εγγεγραμμένοι ≥ 12 Μήνες | Εγγεγραμμένοι < 12 Μήνες | Σύνολο | Ποσοστό % |
|-----------------|-----------------------------|-----------------------------|----------------|----------------|
| 15-19 ετών | 789 | 6.553 | 7.342 | 0,84% |
| 20-24 ετών | 15.241 | 37.680 | 52.921 | 6,09% |
| 25-29 ετών | 35.673 | 52.185 | 87.858 | 10,11% |
| 30-44 ετών | 169.560 | 150.788 | 320.348 | 36,85% |
| 45-54 ετών | 128.357 | 84.203 | 212.560 | 24,45% |
| 55-64 ετών | 106.647 | 51.682 | 158.329 | 18,21% |
| 65 ετών και άνω | 21.941 | 8.035 | 29.976 | 3,45% |
| Σύνολο | 478.208 | 391.126 | 869.334 | 100,00% |

Πίνακας 10: Εγγεγραμμένοι άνεργοι αναζητούντες εργασία ανά Ηλικιακή Ομάδα και διάρκεια ανεργίας: Απρίλιος 2019

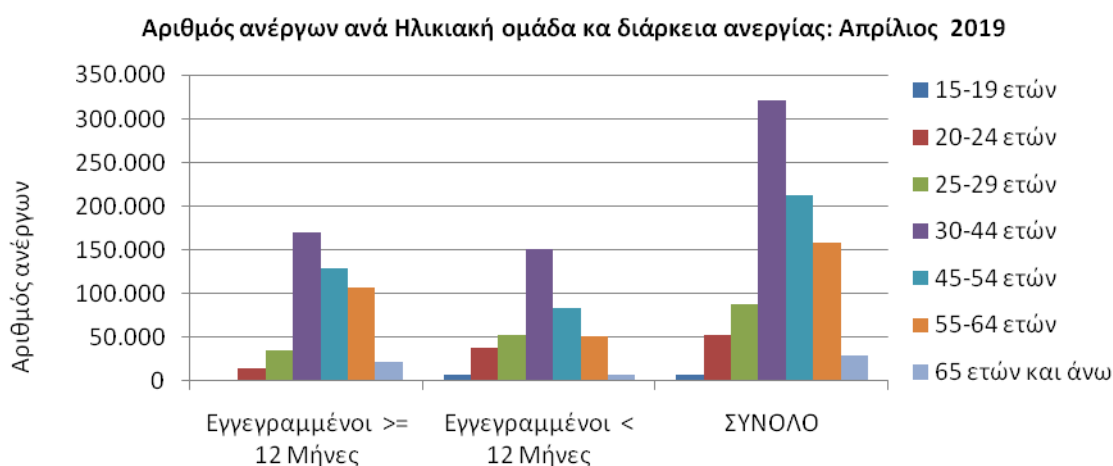

Διάγραμμα 9: Εγγεγραμμένοι άνεργοι αναζητούντες εργασία ανά Ηλικιακή Ομάδα και διάρκεια ανεργίας: Απρίλιος 2019

Όπως προκύπτει από τον πίνακα 10 και το διάγραμμα 9 από το σύνολο των ανέργων αναζητούντων εργασία ανά ηλικιακή ομάδα, 7.342 άτομα (ποσοστό 0,84%) ανήκουν στην ηλικιακή ομάδα 15-19 ετών, 52.921 (ποσοστό 6,09%) ανήκουν στην ηλικιακή ομάδα 20-24 ετών, 87.858 (ποσοστό 10,11%) ανήκουν στην ηλικιακή ομάδα 25-29 ετών, 320.348 (ποσοστό 36,85%) ανήκουν στην ηλικιακή ομάδα 30-44 ετών, 212.560 (ποσοστό 24,45%) ανήκουν στην ηλικιακή ομάδα 45-54 ετών, 158.329 (ποσοστό 18,21%) ανήκουν στην ηλικιακή ομάδα 55-64 ετών και 29.976 (ποσοστό 3,45%) ανήκουν στην ηλικιακή ομάδα 65 ετών και άνω.

Στους εγγεγραμμένους ανέργους αναζητούντες εργασία για χρονικό διάστημα μεγαλύτερου ή ίσου των 12 μηνών οι άνεργοι της ηλικιακής ομάδας 15-19 ετών ανέρχονται σε 789 άτομα, οι άνεργοι της ηλικιακής ομάδας 20-24 ετών ανέρχονται σε 15.241 άτομα, οι άνεργοι της ηλικιακής ομάδας 25-29 ετών ανέρχονται σε 35.673 άτομα, οι άνεργοι της ηλικιακής ομάδας 30-44 ετών ανέρχονται σε 169.560 άτομα, οι άνεργοι της ηλικιακής ομάδας 45-54 ετών ανέρχονται σε 128.357 άτομα, οι άνεργοι της ηλικιακής ομάδας 55-64 ετών ανέρχονται σε 106.647 άτομα και οι άνεργοι της ηλικιακής ομάδας 65 ετών και άνω ανέρχονται σε 21.941 άτομα.

Στους εγγεγραμμένους ανέργους αναζητούντες εργασία για χρονικό διάστημα μικρότερο των 12 μηνών οι άνεργοι της ηλικιακής ομάδας 15-19 ετών ανέρχονται σε 6.553 άτομα, οι άνεργοι της ηλικιακής ομάδας 20-24 ετών ανέρχονται σε 37.680 άτομα, οι άνεργοι της ηλικιακής ομάδας 25-29 ετών ανέρχονται σε 52.185 άτομα, οι άνεργοι της ηλικιακής ομάδας 30-44 ετών ανέρχονται σε 150.788 άτομα, οι άνεργοι της ηλικιακής ομάδας 45-54 ετών ανέρχονται σε 84.203 άτομα, οι άνεργοι της ηλικιακής ομάδας 55-64 ετών ανέρχονται σε 51.682 άτομα και οι άνεργοι της ηλικιακής ομάδας 65 ετών και άνω ανέρχονται σε 8.035 άτομα.

11. Εγγεγραμμένοι άνεργοι αναζητούντες εργασία ανά Εκπαιδευτικό Επίπεδο και διάρκεια ανεργίας

| | Εγγεγραμμένοι ≥ 12 Μήνες | Εγγεγραμμένοι < 12 Μήνες | Σύνολο | Ποσοστό % |
|--|-----------------------------|-----------------------------|----------------|----------------|
| Χωρίς εκπαίδευση | 26.777 | 44.428 | 71.205 | 8,19% |
| Υποχρεωτική εκπαίδευση (έως 3 ^η Γυμνασίου) | 155.733 | 107.651 | 263.384 | 30,30% |
| Δευτεροβάθμια εκπαίδευση | 225.320 | 175.458 | 400.778 | 46,10% |
| Τριτοβάθμια εκπαίδευση | 70.378 | 63.589 | 133.967 | 15,41% |
| Σύνολο | 478.208 | 391.126 | 869.334 | 100,00% |

Πίνακας 11: Εγγεγραμμένοι άνεργοι αναζητούντες εργασία ανά Εκπαιδευτικό Επίπεδο και διάρκεια ανεργίας: Απρίλιος 2019

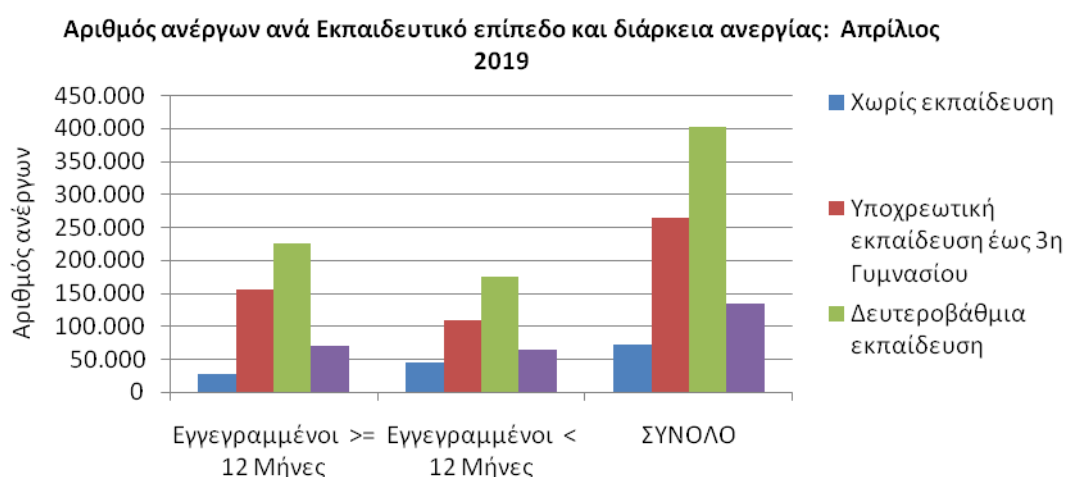

Διάγραμμα 10: Εγγεγραμμένοι άνεργοι αναζητούντες εργασία ανά Εκπαιδευτικό Επίπεδο και διάρκεια ανεργίας: Απρίλιος 2019

Όπως προκύπτει από τον πίνακα 11 και το διάγραμμα 10 από το σύνολο των ανέργων αναζητούντων εργασία ανά εκπαιδευτικό επίπεδο, 71.205 άτομα (ποσοστό 8,19%) ανήκουν στο εκπαιδευτικό επίπεδο Χωρίς εκπαίδευση, 263.384 (ποσοστό 30,30%) ανήκουν στο εκπαιδευτικό επίπεδο Υποχρεωτικής εκπαίδευσης (έως 3^η Γυμνασίου), 400.778 (ποσοστό 46,10%) ανήκουν στο εκπαιδευτικό επίπεδο Δευτεροβάθμιας εκπαίδευσης και 133.967 (ποσοστό 15,41%) ανήκουν στο εκπαιδευτικό επίπεδο Τριτοβάθμιας εκπαίδευσης.

Στους εγγεγραμμένους ανέργους αναζητούντες εργασία για χρονικό διάστημα μεγαλύτερο ή ίσου των 12 μηνών οι άνεργοι του εκπαιδευτικού επίπεδου Χωρίς εκπαίδευση ανέρχονται σε 26.777 άτομα, οι άνεργοι του εκπαιδευτικού επίπεδου Υποχρεωτικής εκπαίδευσης (έως 3^η Γυμνασίου) ανέρχονται σε 155.733 άτομα, οι άνεργοι του εκπαιδευτικού επίπεδου Δευτεροβάθμιας εκπαίδευσης ανέρχονται σε 225.320 άτομα και οι άνεργοι του εκπαιδευτικού επίπεδου Τριτοβάθμιας εκπαίδευσης ανέρχονται σε 70.378 άτομα.

Στους εγγεγραμμένους ανέργους αναζητούντες εργασία για χρονικό διάστημα μικρότερο των 12 μηνών οι άνεργοι του εκπαιδευτικού επίπεδου Χωρίς εκπαίδευση ανέρχονται σε 44.428 άτομα, της Υποχρεωτικής εκπαίδευσης (έως 3^η Γυμνασίου) ανέρχονται σε 107.651 άτομα, της Δευτεροβάθμιας εκπαίδευσης ανέρχονται σε 175.458 άτομα και της Τριτοβάθμιας εκπαίδευσης ανέρχονται σε 63.589 άτομα.

12. Εγγεγραμμένοι άνεργοι αναζητούντες εργασία ανά Υπηκοότητα και διάρκεια ανεργίας

| | Εγγεγραμμένοι ≥ 12 Μήνες | Εγγεγραμμένοι < 12 Μήνες | Σύνολο | Ποσοστό % |
|---------------------------------|-----------------------------|-----------------------------|----------------|----------------|
| Έλληνες Υπήκοοι | 444.012 | 325.967 | 769.979 | 88,57% |
| Υπήκοοι χωρών Ευρωπαϊκής Ένωσης | 7.011 | 9.778 | 16.789 | 1,93% |
| Υπήκοοι τρίτων χωρών | 27.185 | 55.381 | 82.566 | 9,50% |
| Σύνολο | 478.208 | 391.126 | 869.334 | 100,00% |

Πίνακας 12: Εγγεγραμμένοι άνεργοι αναζητούντες εργασία ανά Υπηκοότητα και διάρκεια ανεργίας: Απρίλιος 2019

Αριθμός ανέργων ανά Υπηκοότητα και διάρκεια ανεργίας: Απρίλιος 2019

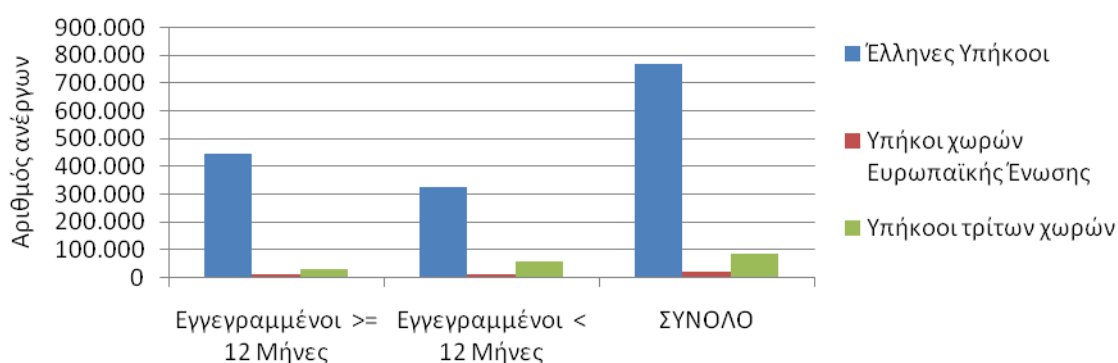

Διάγραμμα 11: Εγγεγραμμένοι άνεργοι αναζητούντες εργασία ανά Υπηκοότητα και διάρκεια ανεργίας: Απρίλιος 2019

Όπως προκύπτει από τον πίνακα 12 και το διάγραμμα 11 από το σύνολο των ανέργων αναζητούντων εργασία ανά Υπηκοότητα, 769.979 άτομα (ποσοστό 88,57%) είναι Έλληνες Υπήκοοι, 16.789 (ποσοστό 1,93%) είναι Υπήκοοι χωρών Ευρωπαϊκής Ένωσης και 82.566 (ποσοστό 9,50%) είναι Υπήκοοι τρίτων χωρών.

Στους εγγεγραμμένους ανέργους αναζητούντες εργασία ανά Υπηκοότητα για χρονικό διάστημα μεγαλύτερου ή ίσου των 12 μηνών οι Έλληνες Υπήκοοι ανέρχονται σε 444.012 άτομα, οι Υπήκοοι χωρών Ευρωπαϊκής Ένωσης ανέρχονται σε 7.011 άτομα και οι Υπήκοοι τρίτων χωρών ανέρχονται σε 27.185 άτομα.

Στους εγγεγραμμένους ανέργους αναζητούντες εργασία για χρονικό διάστημα μικρότερο των 12 μηνών οι Έλληνες Υπήκοοι ανέρχονται σε 325.967 άτομα, οι Υπήκοοι χωρών Ευρωπαϊκής Ένωσης ανέρχονται σε 9.778 άτομα και οι Υπήκοοι τρίτων χωρών ανέρχονται σε 55.381 άτομα.

13. Επιδοτούμενοι άνεργοι ανά κατηγορία επιδότησης και ανά Περιφέρεια

| ΠΕΡΙΦΕΡΕΙΕΣ | ΚΟΙΝΟΙ ΟΙΚΟΔΟΜΟΙ | | ΕΠΟΧΙΚΟΙ ΤΟΥΡΙΣΜΟΥ | ΕΠΟΧΙΚΟΙ ΛΟΙΠΟΙ (ΑΓΡΟΤΙΚΑ) | ΕΚΠΑΙΔΕΥΤΙΚΟΙ | ΛΟΙΠΟΙ | ΣΥΝΟΛΟ |
|-------------------------------------|------------------|--------------|-----------------------|----------------------------------|---------------|------------|----------------|
| ΑΝΑΤΟΛΙΚΗ ΜΑΚΕΔΟΝΙΑ ΚΑΙ ΘΡΑΚΗ | 5.066 | 362 | 1.000 | 129 | 6 | 0 | 6.563 |
| ΚΕΝΤΡΙΚΗ ΜΑΚΕΔΟΝΙΑ | 18.597 | 814 | 4.789 | 854 | 22 | 7 | 25.083 |
| ΔΥΤΙΚΗ ΜΑΚΕΔΟΝΙΑ | 3.129 | 330 | 404 | 48 | 7 | 0 | 3.918 |
| ΗΠΕΙΡΟΣ | 2.949 | 349 | 564 | 89 | 8 | 0 | 3.959 |
| ΘΕΣΣΑΛΙΑ | 5.236 | 452 | 1.392 | 175 | 19 | 0 | 7.274 |
| ΙΟΝΙΑ ΝΗΣΙΑ | 2.293 | 89 | 2.357 | 670 | 4 | 9 | 5.422 |
| ΔΥΤΙΚΗ ΕΛΛΑΔΑ | 5.342 | 482 | 1.576 | 211 | 15 | 4 | 7.630 |
| ΣΤΕΡΕΑ ΕΛΛΑΔΑ | 4.052 | 143 | 688 | 99 | 4 | 0 | 4.986 |
| ΑΤΤΙΚΗ | 35.789 | 346 | 5.451 | 678 | 114 | 124 | 42.502 |
| ΠΕΛΟΠΟΝΝΗΣΟΣ | 4.109 | 164 | 1.643 | 360 | 8 | 32 | 6.316 |
| ΒΟΡΕΙΟ ΑΙΓΑΙΟ | 1.306 | 51 | 546 | 92 | 5 | 2 | 2.002 |
| ΝΟΤΙΟ ΑΙΓΑΙΟ | 3.754 | 51 | 6.253 | 1.250 | 5 | 0 | 11.313 |
| ΚΡΗΤΗ | 6.149 | 187 | 7.761 | 1.350 | 15 | 1 | 15.463 |
| ΣΥΝΟΛΟ | 97.771 | 3.820 | 34.424 | 6.005 | 232 | 179 | 142.431 |

Πίνακας 13 : Αριθμός επιδοτούμενων ανέργων ανά κατηγορία επιδότησης και ανά Περιφέρεια:
Απρίλιος 2019

Αριθμός ανέργων ανά κατηγορία επιδότησης και Περιφέρεια: Απρίλιος 2019

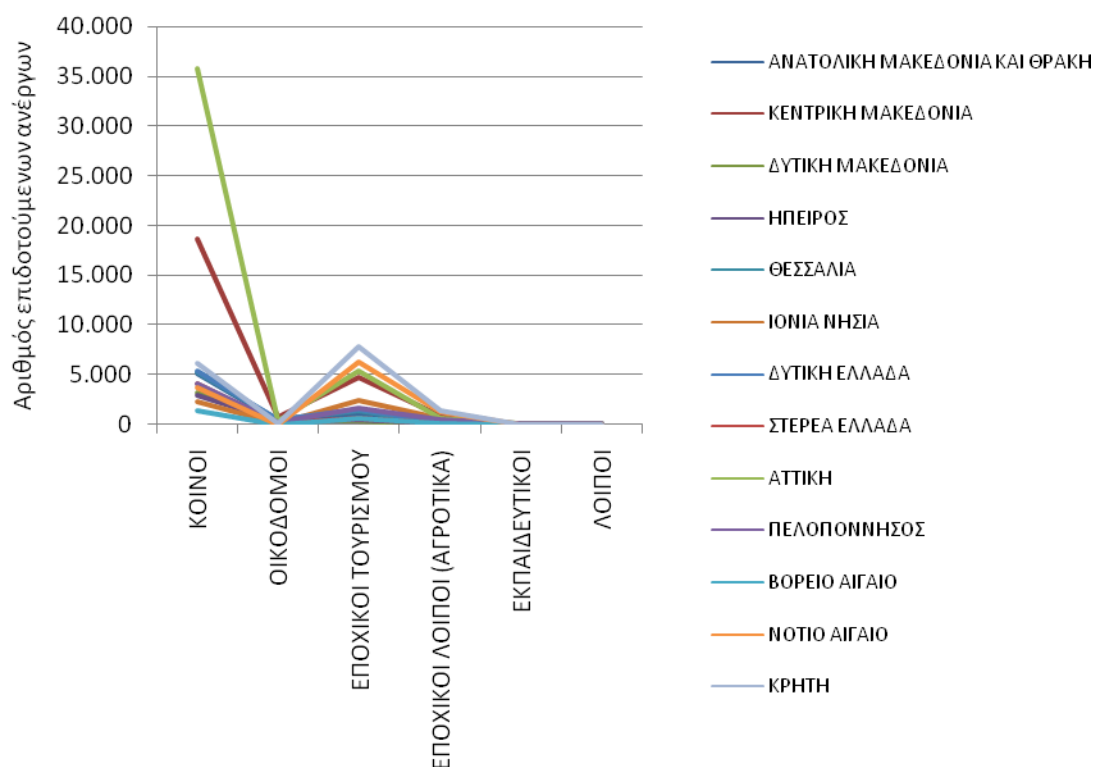

Διάγραμμα 12: Αριθμός επιδοτούμενων ανέργων ανά κατηγορία επιδότησης και ανά Περιφέρεια: Απρίλιος 2019

Όπως προκύπτει από τον πίνακα 13 και το διάγραμμα 12 το σύνολο των επιδοτούμενων ανέργων κατά τον μήνα Απρίλιο 2019 ανέρχεται σε 142.431 άτομα. Από αυτά 97.771 (ποσοστό 68,64%) είναι κοινοί επιδοτούμενοι, 3.820 (ποσοστό 2,68%) είναι επιδοτούμενοι σε οικοδομο-τεχνικά επαγγέλματα, 34.424 (ποσοστό 24,17%) είναι εποχικοί τουριστικών επαγγελματιών επιδοτούμενοι, 6.005 (ποσοστό 4,22%) είναι εποχικοί λοιποί επιδοτούμενοι (αγροτικά), 232 (ποσοστό 0,16%) είναι εκπαιδευτικοί επιδοτούμενοι και 179 (ποσοστό 0,13%) είναι λοιποί επιδοτούμενοι.

▪ ΚΟΙΝΟΙ ΕΠΙΔΟΤΟΥΜΕΝΟΙ

Στην κατηγορία των κοινών επιδοτούμενων το σύνολο των επιδοτούμενων ανέρχεται σε 97.771 άτομα με τον μεγαλύτερο αριθμό επιδοτούμενων να εμφανίζεται στην Περιφέρεια Αττικής με 35.789 άτομα.

▪ ΟΙΚΟΔΟΜΟΙ ΕΠΙΔΟΤΟΥΜΕΝΟΙ

Στην κατηγορία των Οικοδόμων επιδοτούμενων το σύνολο των επιδοτούμενων ανέρχεται σε 3.820 άτομα με τον μεγαλύτερο αριθμό επιδοτούμενων να εμφανίζεται στην Περιφέρεια Κεντρικής Μακεδονίας με 814 άτομα.

▪ ΕΠΟΧΙΚΟΙ ΤΟΥΡΙΣΜΟΥ ΕΠΙΔΟΤΟΥΜΕΝΟΙ

Στην κατηγορία των εποχικών τουρισμού (τουριστικών επαγγελματιών) επιδοτούμενων το σύνολο των επιδοτούμενων ανέρχεται σε 34.424 άτομα με τον μεγαλύτερο αριθμό επιδοτούμενων να εμφανίζεται στην Περιφέρεια Κρήτης με 7.761 άτομα.

▪ ΕΠΟΧΙΚΟΙ ΛΟΙΠΟΙ (ΑΓΡΟΤΙΚΑ) ΕΠΙΔΟΤΟΥΜΕΝΟΙ

Στην κατηγορία των εποχικών λοιπών (αγροτικά) επιδοτούμενων ανέρχεται σε 6.005 άτομα με τον μεγαλύτερο αριθμό επιδοτούμενων να εμφανίζεται στην Περιφέρεια Κρήτης με 1.350 άτομα.

▪ ΕΚΠΑΙΔΕΥΤΙΚΟΙ ΕΠΙΔΟΤΟΥΜΕΝΟΙ

Στην κατηγορία των εκπαιδευτικών επιδοτούμενων το σύνολο των επιδοτούμενων ανέρχεται σε 232 άτομα με τον μεγαλύτερο αριθμό επιδοτούμενων να εμφανίζεται στην Περιφέρεια Αττικής με 114 άτομα.

▪ ΛΟΙΠΟΙ ΕΠΙΔΟΤΟΥΜΕΝΟΙ

Στην κατηγορία των λοιπών επιδοτούμενων το σύνολο των επιδοτούμενων ανέρχεται σε 179 άτομα με τον μεγαλύτερο αριθμό επιδοτούμενων να εμφανίζεται στην Περιφέρεια Αττικής με 124 άτομα.

14. Επιδοτούμενοι άνεργοι και μεταβολές στις κατηγορίες α: κοινοί και λοιπές κατηγορίες επιδοτουμένων και β: εποχικοί τουριστικών επαγγελματιών ανά Περιφέρεια

Στον πίνακα 14, 14α εμφανίζεται ο αριθμός των επιδοτούμενων ανέργων ανά κατηγορία επιδότησης (κοινοί και λοιπές κατηγορίες επιδοτουμένων και εποχικοί τουριστικών επαγγελματιών) και ανά Περιφέρεια για τον μήνα Απρίλιο 2019 καθώς και η αριθμητική και ποσοστιαία μεταβολή τους από τον προηγούμενο μήνα Μάρτιο 2019 καθώς και από τον αντίστοιχο μήνα του προηγούμενου έτους Απρίλιο 2018.

Το σύνολο των επιδοτούμενων ανέργων ανέρχεται σε 142.431 άτομα από τα οποία 108.007 είναι κοινοί και λοιπές κατηγορίες επιδοτουμένων και 34.424 είναι εποχικοί τουριστικών επαγγελματιών επιδοτούμενοι.

Στη συνέχεια τα δεδομένα της ποσοστιαίας μεταβολής των κοινών και λοιπών κατηγοριών επιδοτουμένων, των εποχικών τουριστικών επαγγελματιών επιδοτουμένων καθώς και στο σύνολό των επιδοτουμένων, τόσο από τον προηγούμενο μήνα όσο και από τον αντίστοιχο μήνα του προηγούμενου έτους παρουσιάζονται στα διαγράμματα 13 και 13α αντίστοιχα.

| ΜΕΤΑΒΟΛΕΣ ΕΠΙΔΟΤΟΥΜΕΝΩΝ ΑΝΕΡΓΩΝ ΑΝΑ ΚΑΤΗΓΟΡΙΑ (ΚΟΙΝΟΙ ΚΑΙ ΛΟΙΠΕΣ ΚΑΤΗΓΟΡΙΕΣ ΕΠΙΔΟΤΟΥΜΕΝΟΙ -ΕΠΟΧΙΚΟΙ ΤΟΥΡΙΣΤΙΚΩΝ ΕΠΑΓΓΕΛΜΑΤΩΝ): ΜΑΡΤΙΟΣ 2019-ΑΠΡΙΛΙΟΣ 2019 | | | | |
|---|-----------------|------------------|---------------------|------------------------|
| ΚΟΙΝΟΙ ΚΑΙ ΛΟΙΠΕΣ ΚΑΤΗΓΟΡΙΕΣ ΕΠΙΔΟΤΟΥΜΕΝΟΙ | | | | |
| | ΜΑΡΤΙΟΣ 2019 | ΑΠΡΙΛΙΟΣ 2019 | ΑΠΟΛΥΤΗ ΜΕΤΑΒΟΛΗ | ΠΟΣΟΣΤΙΑΙΑ ΜΕΤΑΒΟΛΗ |
| ΑΝΑΤΟΛΙΚΗ ΜΑΚΕΔΟΝΙΑ ΚΑΙ ΘΡΑΚΗ | 6.245 | 5.563 | -682 | -10,92% |
| ΚΕΝΤΡΙΚΗ ΜΑΚΕΔΟΝΙΑ | 21.955 | 20.294 | -1.661 | -7,57% |
| ΔΥΤΙΚΗ ΜΑΚΕΔΟΝΙΑ | 3.867 | 3.514 | -353 | -9,13% |
| ΗΠΕΙΡΟΣ | 3.682 | 3.395 | -287 | -7,79% |
| ΘΕΣΣΑΛΙΑ | 6.375 | 5.882 | -493 | -7,73% |
| ΙΟΝΙΑ ΝΗΣΙΑ | 3.961 | 3.065 | -896 | -22,62% |
| ΔΥΤΙΚΗ ΕΛΛΑΔΑ | 6.487 | 6.054 | -433 | -6,67% |
| ΣΤΕΡΕΑ ΕΛΛΑΔΑ | 4.481 | 4.298 | -183 | -4,08% |
| ΑΤΤΙΚΗ | 38.625 | 37.051 | -1.574 | -4,08% |
| ΠΕΛΟΠΟΝΝΗΣΟΣ | 4.730 | 4.673 | -57 | -1,21% |
| ΒΟΡΕΙΟ ΑΙΓΑΙΟ | 1.469 | 1.456 | -13 | -0,88% |
| ΝΟΤΙΟ ΑΙΓΑΙΟ | 6.434 | 5.060 | -1.374 | -21,36% |
| ΚΡΗΤΗ | 9.240 | 7.702 | -1.538 | -16,65% |
| ΣΥΝΟΛΟ | 117.551 | 108.007 | -9.544 | -8,12% |
| ΕΠΟΧΙΚΟΙ ΤΟΥΡΙΣΤΙΚΩΝ ΕΠΑΓΓΕΛΜΑΤΩΝ ΕΠΙΔΟΤΟΥΜΕΝΟΙ | | | | |
| | ΜΑΡΤΙΟΣ 2019 | ΑΠΡΙΛΙΟΣ 2019 | ΑΠΟΛΥΤΗ ΜΕΤΑΒΟΛΗ | ΠΟΣΟΣΤΙΑΙΑ ΜΕΤΑΒΟΛΗ |
| ΑΝΑΤΟΛΙΚΗ ΜΑΚΕΔΟΝΙΑ ΚΑΙ ΘΡΑΚΗ | 1.492 | 1.000 | -492 | -32,98% |
| ΚΕΝΤΡΙΚΗ ΜΑΚΕΔΟΝΙΑ | 6.751 | 4.789 | -1.962 | -29,06% |
| ΔΥΤΙΚΗ ΜΑΚΕΔΟΝΙΑ | 502 | 404 | -98 | -19,52% |
| ΗΠΕΙΡΟΣ | 795 | 564 | -231 | -29,06% |
| ΘΕΣΣΑΛΙΑ | 1.814 | 1.392 | -422 | -23,26% |
| ΙΟΝΙΑ ΝΗΣΙΑ | 3.856 | 2.357 | -1.499 | -38,87% |
| ΔΥΤΙΚΗ ΕΛΛΑΔΑ | 2.056 | 1.576 | -480 | -23,35% |
| ΣΤΕΡΕΑ ΕΛΛΑΔΑ | 946 | 688 | -258 | -27,27% |
| ΑΤΤΙΚΗ | 7.198 | 5.451 | -1.747 | -24,27% |
| ΠΕΛΟΠΟΝΝΗΣΟΣ | 2.561 | 1.643 | -918 | -35,85% |
| ΒΟΡΕΙΟ ΑΙΓΑΙΟ | 787 | 546 | -241 | -30,62% |
| ΝΟΤΙΟ ΑΙΓΑΙΟ | 9.865 | 6.253 | -3.612 | -36,61% |
| ΚΡΗΤΗ | 11.736 | 7.761 | -3.975 | -33,87% |
| ΣΥΝΟΛΟ | 50.359 | 34.424 | -15.935 | -31,64% |
| ΣΥΝΟΛΟ ΕΠΙΔΟΤΟΥΜΕΝΩΝ | | | | |
| | ΜΑΡΤΙΟΣ 2019 | ΑΠΡΙΛΙΟΣ 2019 | ΑΠΟΛΥΤΗ ΜΕΤΑΒΟΛΗ | ΠΟΣΟΣΤΙΑΙΑ ΜΕΤΑΒΟΛΗ |
| ΑΝΑΤΟΛΙΚΗ ΜΑΚΕΔΟΝΙΑ ΚΑΙ ΘΡΑΚΗ | 7.737 | 6.563 | -1.174 | -15,17% |
| ΚΕΝΤΡΙΚΗ ΜΑΚΕΔΟΝΙΑ | 28.706 | 25.083 | -3.623 | -12,62% |
| ΔΥΤΙΚΗ ΜΑΚΕΔΟΝΙΑ | 4.369 | 3.918 | -451 | -10,32% |
| ΗΠΕΙΡΟΣ | 4.477 | 3.959 | -518 | -11,57% |
| ΘΕΣΣΑΛΙΑ | 8.189 | 7.274 | -915 | -11,17% |
| ΙΟΝΙΑ ΝΗΣΙΑ | 7.817 | 5.422 | -2.395 | -30,64% |
| ΔΥΤΙΚΗ ΕΛΛΑΔΑ | 8.543 | 7.630 | -913 | -10,69% |
| ΣΤΕΡΕΑ ΕΛΛΑΔΑ | 5.427 | 4.986 | -441 | -8,13% |
| ΑΤΤΙΚΗ | 45.823 | 42.502 | -3.321 | -7,25% |
| ΠΕΛΟΠΟΝΝΗΣΟΣ | 7.291 | 6.316 | -975 | -13,37% |
| ΒΟΡΕΙΟ ΑΙΓΑΙΟ | 2.256 | 2.002 | -254 | -11,26% |
| ΝΟΤΙΟ ΑΙΓΑΙΟ | 16.299 | 11.313 | -4.986 | -30,59% |
| ΚΡΗΤΗ | 20.976 | 15.463 | -5.513 | -26,28% |
| ΣΥΝΟΛΟ | 167.910 | 142.431 | -25.479 | -15,17% |

Πίνακας 14 : Μεταβολές στον αριθμό επιδοτούμενων ανέργων ανά κατηγορία επιδότησης και Περιφέρεια:
Μάρτιος 2019-Απρίλιος 2019

| ΜΕΤΑΒΟΛΕΣ ΕΠΙΔΟΤΟΥΜΕΝΩΝ ΑΝΕΡΓΩΝ ΑΝΑ ΚΑΤΗΓΟΡΙΑ (ΚΟΙΝΟΙ ΚΑΙ ΛΟΙΠΕΣ ΚΑΤΗΓΟΡΙΕΣ ΕΠΙΔΟΤΟΥΜΕΝΟΙ -ΕΠΟΧΙΚΟΙ ΤΟΥΡΙΣΤΙΚΩΝ ΕΠΑΓΓΕΛΜΑΤΩΝ): ΑΠΡΙΛΙΟΣ 2018-ΑΠΡΙΛΙΟΣ 2019 | | | | |
|--|------------------|------------------|---------------------|------------------------|
| ΚΟΙΝΟΙ ΚΑΙ ΛΟΙΠΕΣ ΚΑΤΗΓΟΡΙΕΣ ΕΠΙΔΟΤΟΥΜΕΝΟΙ | | | | |
| | ΑΠΡΙΛΙΟΣ 2018 | ΑΠΡΙΛΙΟΣ 2019 | ΑΠΟΛΥΤΗ ΜΕΤΑΒΟΛΗ | ΠΟΣΟΣΤΙΑΙΑ ΜΕΤΑΒΟΛΗ |
| ΑΝΑΤΟΛΙΚΗ ΜΑΚΕΔΟΝΙΑ ΚΑΙ ΘΡΑΚΗ | 2.953 | 5.563 | 2.610 | 88,38% |
| ΚΕΝΤΡΙΚΗ ΜΑΚΕΔΟΝΙΑ | 10.397 | 20.294 | 9.897 | 95,19% |
| ΔΥΤΙΚΗ ΜΑΚΕΔΟΝΙΑ | 1.715 | 3.514 | 1.799 | 104,90% |
| ΗΠΕΙΡΟΣ | 1.892 | 3.395 | 1.503 | 79,44% |
| ΘΕΣΣΑΛΙΑ | 3.062 | 5.882 | 2.820 | 92,10% |
| ΙΟΝΙΑ ΝΗΣΙΑ | 1.592 | 3.065 | 1.473 | 92,53% |
| ΔΥΤΙΚΗ ΕΛΛΑΔΑ | 3.026 | 6.054 | 3.028 | 100,07% |
| ΣΤΕΡΕΑ ΕΛΛΑΔΑ | 2.233 | 4.298 | 2.065 | 92,48% |
| ΑΤΤΙΚΗ | 19.577 | 37.051 | 17.474 | 89,26% |
| ΠΕΛΟΠΟΝΝΗΣΟΣ | 2.487 | 4.673 | 2.186 | 87,90% |
| ΒΟΡΕΙΟ ΑΙΓΑΙΟ | 742 | 1.456 | 714 | 96,23% |
| ΝΟΤΙΟ ΑΙΓΑΙΟ | 2.567 | 5.060 | 2.493 | 97,12% |
| ΚΡΗΤΗ | 4.030 | 7.702 | 3.672 | 91,12% |
| ΣΥΝΟΛΟ | 56.273 | 108.007 | 51.734 | 91,93% |
| ΕΠΟΧΙΚΟΙ ΤΟΥΡΙΣΤΙΚΩΝ ΕΠΑΓΓΕΛΜΑΤΩΝ ΕΠΙΔΟΤΟΥΜΕΝΟΙ | | | | |
| | ΑΠΡΙΛΙΟΣ 2018 | ΑΠΡΙΛΙΟΣ 2019 | ΑΠΟΛΥΤΗ ΜΕΤΑΒΟΛΗ | ΠΟΣΟΣΤΙΑΙΑ ΜΕΤΑΒΟΛΗ |
| ΑΝΑΤΟΛΙΚΗ ΜΑΚΕΔΟΝΙΑ ΚΑΙ ΘΡΑΚΗ | 494 | 1.000 | 506 | 102,43% |
| ΚΕΝΤΡΙΚΗ ΜΑΚΕΔΟΝΙΑ | 2.376 | 4.789 | 2.413 | 101,56% |
| ΔΥΤΙΚΗ ΜΑΚΕΔΟΝΙΑ | 226 | 404 | 178 | 78,76% |
| ΗΠΕΙΡΟΣ | 287 | 564 | 277 | 96,52% |
| ΘΕΣΣΑΛΙΑ | 670 | 1.392 | 722 | 107,76% |
| ΙΟΝΙΑ ΝΗΣΙΑ | 1.241 | 2.357 | 1.116 | 89,93% |
| ΔΥΤΙΚΗ ΕΛΛΑΔΑ | 708 | 1.576 | 868 | 122,60% |
| ΣΤΕΡΕΑ ΕΛΛΑΔΑ | 352 | 688 | 336 | 95,45% |
| ΑΤΤΙΚΗ | 2.638 | 5.451 | 2.813 | 106,63% |
| ΠΕΛΟΠΟΝΝΗΣΟΣ | 768 | 1.643 | 875 | 113,93% |
| ΒΟΡΕΙΟ ΑΙΓΑΙΟ | 250 | 546 | 296 | 118,40% |
| ΝΟΤΙΟ ΑΙΓΑΙΟ | 3.841 | 6.253 | 2.412 | 62,80% |
| ΚΡΗΤΗ | 4.230 | 7.761 | 3.531 | 83,48% |
| ΣΥΝΟΛΟ | 18.081 | 34.424 | 16.343 | 90,39% |
| ΣΥΝΟΛΟ ΕΠΙΔΟΤΟΥΜΕΝΩΝ | | | | |
| | ΑΠΡΙΛΙΟΣ 2018 | ΑΠΡΙΛΙΟΣ 2019 | ΑΠΟΛΥΤΗ ΜΕΤΑΒΟΛΗ | ΠΟΣΟΣΤΙΑΙΑ ΜΕΤΑΒΟΛΗ |
| ΑΝΑΤΟΛΙΚΗ ΜΑΚΕΔΟΝΙΑ ΚΑΙ ΘΡΑΚΗ | 3.447 | 6.563 | 3.116 | 90,40% |
| ΚΕΝΤΡΙΚΗ ΜΑΚΕΔΟΝΙΑ | 12.773 | 25.083 | 12.310 | 96,38% |
| ΔΥΤΙΚΗ ΜΑΚΕΔΟΝΙΑ | 1.941 | 3.918 | 1.977 | 101,85% |
| ΗΠΕΙΡΟΣ | 2.179 | 3.959 | 1.780 | 81,69% |
| ΘΕΣΣΑΛΙΑ | 3.732 | 7.274 | 3.542 | 94,91% |
| ΙΟΝΙΑ ΝΗΣΙΑ | 2.833 | 5.422 | 2.589 | 91,39% |
| ΔΥΤΙΚΗ ΕΛΛΑΔΑ | 3.734 | 7.630 | 3.896 | 104,34% |
| ΣΤΕΡΕΑ ΕΛΛΑΔΑ | 2.585 | 4.986 | 2.401 | 92,88% |
| ΑΤΤΙΚΗ | 22.215 | 42.502 | 20.287 | 91,32% |
| ΠΕΛΟΠΟΝΝΗΣΟΣ | 3.255 | 6.316 | 3.061 | 94,04% |
| ΒΟΡΕΙΟ ΑΙΓΑΙΟ | 992 | 2.002 | 1.010 | 101,81% |
| ΝΟΤΙΟ ΑΙΓΑΙΟ | 6.408 | 11.313 | 4.905 | 76,54% |
| ΚΡΗΤΗ | 8.260 | 15.463 | 7.203 | 87,20% |
| ΣΥΝΟΛΟ | 74.354 | 142.431 | 68.077 | 91,56% |

Πίνακας 14α : Μεταβολές στον αριθμό επιδοτούμενων ανέργων ανά κατηγορία επιδότησης και Περιφέρεια:
Απρίλιος 2018-Απρίλιος 2019

**ΠΟΣΟΣΤΙΑΙΑ ΜΕΤΑΒΟΛΗ [ΚΟΙΝΟΙ ΚΑΙ ΛΟΙΠΕΣ ΚΑΤΗΓΟΡΙΕΣ ΕΠΙΔΟΤΟΥΜΕΝΩΝ]:
ΜΑΡΤΙΟΣ 2019-ΑΠΡΙΛΙΟΣ 2019**

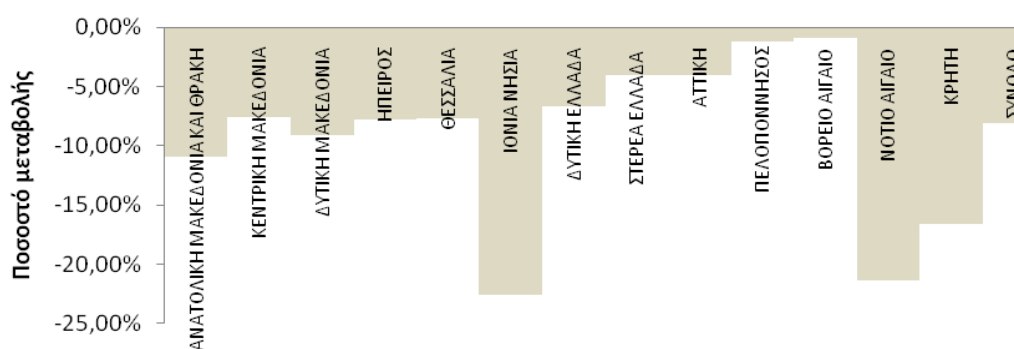

**ΠΟΣΟΣΤΙΑΙΑ ΜΕΤΑΒΟΛΗ [ΕΠΟΧΙΚΟΙ ΤΟΥΡΙΣΤΙΚΩΝ ΕΠΑΓΓΕΛΜΑΤΩΝ
ΕΠΙΔΟΤΟΥΜΕΝΟΙ]: ΜΑΡΤΙΟΣ 2019-ΑΠΡΙΛΙΟΣ 2019**

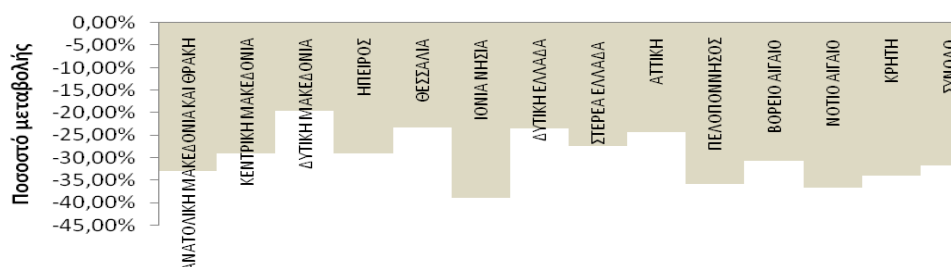

**ΠΟΣΟΣΤΙΑΙΑ ΜΕΤΑΒΟΛΗ [ΣΥΝΟΛΟ ΕΠΙΔΟΤΟΥΜΕΝΩΝ]: ΜΑΡΤΙΟΣ 2019-ΑΠΡΙΛΙΟΣ
2019**

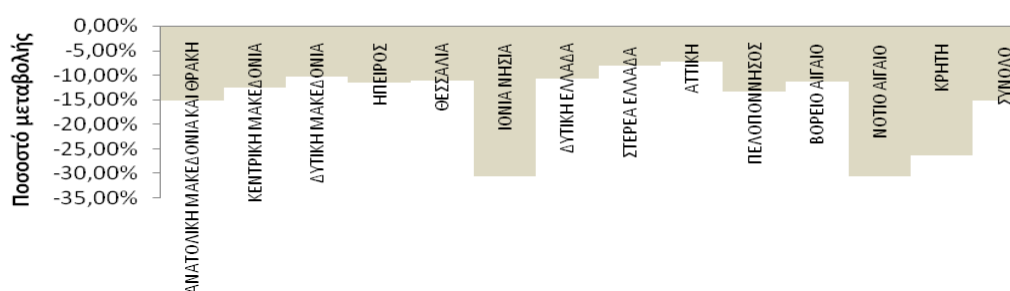

Διάγραμμα 13: Μεταβολές επιδοτούμενων ανέργων ανά κατηγορία επιδότησης και Περιφέρεια:
Μάρτιος 2019-Απρίλιος 2019

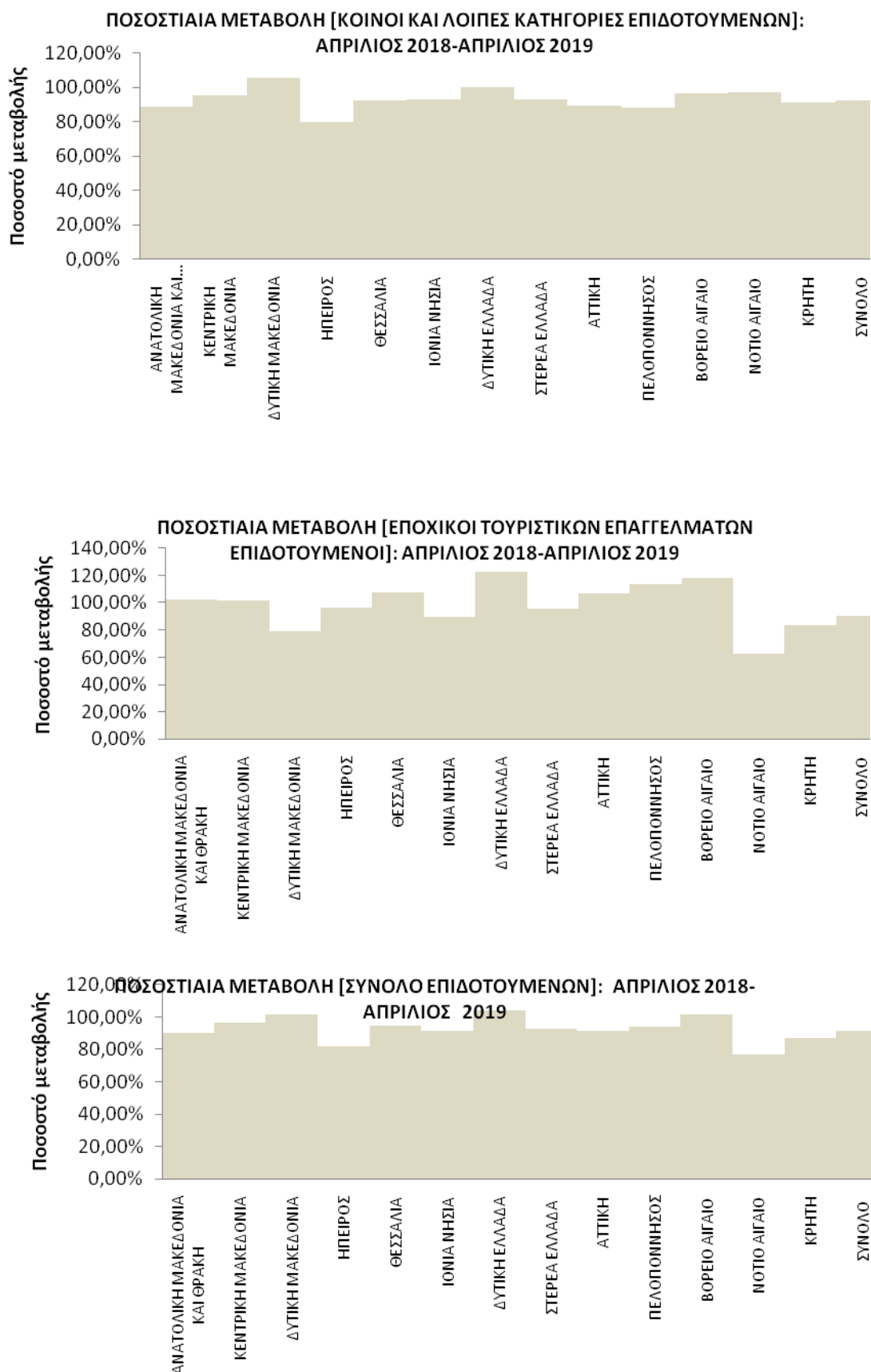

Διάγραμμα 13α : Μεταβολές επιδοτούμενων ανέργων ανά κατηγορία επιδότησης και Περιφέρεια:
Απρίλιος 2018-Απρίλιος 2019

ΠΟΣΟΣΤΙΑΙΑ ΜΕΤΑΒΟΛΗ ΑΠΟ ΜΑΡΤΙΟ 2019

- ΚΟΙΝΟΙ ΚΑΙ ΛΟΙΠΕΣ ΚΑΤΗΓΟΡΙΕΣ

Όπως προκύπτει από τον πίνακα 14 καθώς και από το διάγραμμα 13 στο σύνολο της χώρας παρατηρείται:

- Μείωση των κοινών και λοιπών κατηγοριών επιδοτούμενων ανέργων από τον προηγούμενο μήνα σε -9.544 άτομα και με ποσοστιαία μεταβολή -8,12%.
- Σχετικά με τις Περιφέρειες η μεγαλύτερη ποσοστιαία μείωση από τον προηγούμενο μήνα εμφανίζεται στην Περιφέρεια Ιόνιων Νήσων (-22,62%).

- ΕΠΟΧΙΚΟΙ ΤΟΥΡΙΣΤΙΚΩΝ ΕΠΑΓΓΕΛΜΑΤΩΝ

Όπως προκύπτει από τον πίνακα 14 καθώς και από το διάγραμμα 13 στο σύνολο της χώρας παρατηρείται:

- Μείωση των εποχικών επιδοτούμενων ανέργων τουριστικών επαγγελμάτων από τον προηγούμενο μήνα σε -15.935 άτομα και με ποσοστιαία μεταβολή -31,64%.
- Σχετικά με τις Περιφέρειες η μεγαλύτερη ποσοστιαία μείωση από τον προηγούμενο μήνα εμφανίζεται στην Περιφέρεια Ιόνιων Νήσων (-38,87%).

- ΣΥΝΟΛΟ ΕΠΙΔΟΤΟΥΜΕΝΩΝ

Όπως προκύπτει από τον πίνακα 14 καθώς και από το διάγραμμα 13 στο σύνολο της χώρας παρατηρείται:

- Μείωση των επιδοτούμενων ανέργων στο σύνολό τους (κοινοί και λοιπές κατηγορίες επιδοτούμενων και εποχικοί επιδοτούμενοι τουριστικών επαγγελμάτων) από τον προηγούμενο μήνα σε -25.479 άτομα και με ποσοστιαία μεταβολή -15,17%.
- Σχετικά με τις Περιφέρειες η μεγαλύτερη ποσοστιαία μείωση από τον προηγούμενο μήνα εμφανίζεται στην Περιφέρεια Ιόνιων Νήσων (-30,64%).

ΠΟΣΟΣΤΙΑΙΑ ΜΕΤΑΒΟΛΗ ΑΠΟ ΑΠΡΙΛΙΟ 2018

▪ ΚΟΙΝΟΙ ΚΑΙ ΛΟΙΠΕΣ ΚΑΤΗΓΟΡΙΕΣ

Όπως προκύπτει από τον πίνακα 14α καθώς και από το διάγραμμα 13α στο σύνολο της χώρας παρατηρείται:

- Αύξηση των κοινών και λοιπών κατηγοριών επιδοτούμενων ανέργων από τον αντίστοιχο μήνα του προηγούμενου έτους σε 51.734 άτομα και με ποσοστιαία μεταβολή 91,93%.
- Σχετικά με τις Περιφέρειες η μεγαλύτερη ποσοστιαία αύξηση εμφανίζεται στην Περιφέρεια Δυτικής Μακεδονίας με ποσοστό μεταβολής (104,90%).

▪ ΕΠΟΧΙΚΟΙ ΤΟΥΡΙΣΤΙΚΩΝ ΕΠΑΓΓΕΛΜΑΤΩΝ

Όπως προκύπτει από τον πίνακα 14α καθώς και από το διάγραμμα 13α στο σύνολο της χώρας παρατηρείται:

- Αύξηση των εποχικών επιδοτούμενων ανέργων τουριστικών επαγγελμάτων από τον αντίστοιχο μήνα του προηγούμενου έτους σε 16.343 άτομα και με ποσοστιαία μεταβολή 90,39%.
- Σχετικά με τις Περιφέρειες η μεγαλύτερη ποσοστιαία αύξηση εμφανίζεται στην Περιφέρεια Δυτικής Ελλάδας (122,60%).

▪ ΣΥΝΟΛΟ ΕΠΙΔΟΤΟΥΜΕΝΩΝ

Όπως προκύπτει από τον πίνακα 14α καθώς και από το διάγραμμα 13α στο σύνολο της χώρας παρατηρείται:

- Αύξηση των επιδοτούμενων ανέργων στο σύνολό τους (κοινοί και λοιπές κατηγορίες επιδοτούμενων και εποχικοί επιδοτούμενοι τουριστικών επαγγελμάτων) από τον αντίστοιχο μήνα του προηγούμενου έτους σε 68.077 άτομα και με ποσοστιαία μεταβολή 91,56%.
- Σχετικά με τις Περιφέρειες η μεγαλύτερη ποσοστιαία αύξηση εμφανίζεται στην Περιφέρεια Δυτικής Ελλάδας (104,34%).