

ΥΠΟΥΡΓΕΙΟ ΔΙΟΙΚΗΤΙΚΗΣ ΜΕΤΑΡΡΥΘΜΙΣΗΣ ΚΑΙ
ΗΛΕΚΤΡΟΝΙΚΗΣ ΔΙΑΚΥΒΕΡΝΗΣΗΣ

Συνοπτική έκθεση πεπραγμένων έτους 2011



ΠΕΡΙΕΧΟΜΕΝΑ

		σελίδα
1.	Σύντομη παρουσίαση του Σ.Ε.Ε.Δ.Δ.	3
2.	Το έργο του Σ.Ε.Ε.Δ.Δ. κατά το 2011	5
2.1	Ελεγκτικό έργο	5
2.2.	Προανακριτικό έργο	7
2.3.	Έλεγχοι Περιουσιακής Κατάστασης Υπαλλήλων	7
3.	Αναζήτηση πειθαρχικών ή/και ποινικών ευθυνών από τις εκθέσεις έτους 2011	8
4.	Οι προτάσεις από τις εκθέσεις έτους 2011	11
5.	Οι σημαντικότεροι έλεγχοι που ολοκληρώθηκαν εντός του 2011	13

ΣΩΜΑ ΕΠΙΘΕΩΡΗΤΩΝ ΕΛΕΓΚΤΩΝ ΔΗΜΟΣΙΑΣ ΔΙΟΙΚΗΣΗΣ (Σ.Ε.Ε.Δ.Δ.)

1. ΣΥΝΤΟΜΗ ΠΑΡΟΥΣΙΑΣΗ ΤΟΥ Σ.Ε.Ε.Δ.Δ.

Σκοπός του Σ.Ε.Ε.Δ.Δ.

Σκοπός της λειτουργίας του Σ.Ε.Ε.Δ.Δ., που διέπεται από τα άρθρα 2-7 του Ν. 3074/2002 όπως ισχύει, είναι η διασφάλιση της εύρυθμης και αποτελεσματικής λειτουργίας της Δημόσιας Διοίκησης.

Το Σ.Ε.Ε.Δ.Δ. μεριμνά για την επισήμανση φαινομένων :

- ☐ Διαφθοράς
- ☐ Κακοδιοίκησης
- ☐ Αδιαφανών διαδικασιών
- ☐ Αναποτελεσματικότητας
- ☐ Χαμηλής παραγωγικότητας
- ☐ Χαμηλής ποιότητας παρεχόμενων υπηρεσιών

Αρμοδιότητες του Σ.Ε.Ε.Δ.Δ.

1. Η διενέργεια επιθεωρήσεων – ελέγχων και ερευνών.
2. Η διενέργεια Ένορκων Διοικητικών Εξετάσεων κατά τη διάρκεια ή μετά το πέρας των επιθεωρήσεων–ελέγχων για τη διαπίστωση διάπραξης πειθαρχικών αδικημάτων.
3. Ο έλεγχος της περιουσιακής κατάστασης των υπαλλήλων των φορέων που ελέγχονται από το Σ.Ε.Ε.Δ.Δ..
4. Η διενέργεια προανακρίσεων και προκαταρκτικών εξετάσεων μετά από παραγγελία του αρμοδίου εισαγγελέα.
5. Η συγκέντρωση του απαιτούμενου αποδεικτικού υλικού προκειμένου να διαβιβαστεί στην αρμόδια Εισαγγελική Αρχή η σχετική αναφορά για ορισμένα ποινικά αδικήματα που διαπράττουν ή συμμετέχουν σε αυτά δημόσιοι υπάλληλοι.

Πεδίο Ελεγκτικής Δράσης του Σ.Ε.Ε.Δ.Δ.

Στην αρμοδιότητα του Σ.Ε.Ε.Δ.Δ. ανήκει ο έλεγχος των υπηρεσιών:

- ☐ α) του Δημοσίου,
- ☐ β) των Οργανισμών Τοπικής Αυτοδιοίκησης Α' και Β' βαθμού, καθώς και των επιχειρήσεων τους,
- ☐ γ) των Νομικών Προσώπων Δημοσίου Δικαίου και
- ☐ δ) των κρατικών Νομικών Προσώπων Ιδιωτικού Δικαίου ή δημόσιων επιχειρήσεων ή επιχειρήσεων τη διοίκηση των οποίων ορίζει άμεσα το Δημόσιο με διοικητική πράξη ή ως μέτοχος.

Το Σ.Ε.Ε.Δ.Δ. δεν επιλαμβάνεται θεμάτων σχετικών με :

- ☐ Τη λειτουργία των ανεξάρτητων διοικητικών αρχών
- ☐ Την υπηρεσιακή κατάσταση των υπαλλήλων.

Το Σ.Ε.Ε.Δ.Δ. δεν εξετάζει υποθέσεις που εμπίπτουν στην αρμοδιότητα :

- ☐ Της Υπηρεσίας Εσωτερικών Υποθέσεων της Ελληνικής Αστυνομίας.
- ☐ Του Γραφείου Εσωτερικών Υποθέσεων του Υπουργείου Ανάπτυξης, Ανταγωνιστικότητας και Ναυτιλίας.
- ☐ Της Οικονομικής Επιθεώρησης του Υπουργείου Οικονομικών.
- ☐ Των Συντονιστών–Δημοσιονομικών Ελεγκτών του Υπουργείου Οικονομικών.

Ελεγκτική Διαδικασία

Το Σ.Ε.Ε.Δ.Δ. διενεργεί επιθεωρήσεις, ελέγχους και έρευνες κατ' αρχήν σύμφωνα με το πρόγραμμα ελεγκτικής δράσης του Σώματος. Επίσης, μπορεί να διενεργεί και έκτακτους ελέγχους, επιθεωρήσεις και έρευνες οποτεδήποτε αυτό κριθεί επιβεβλημένο. Ο Ειδικός Γραμματέας του Σ.Ε.Ε.Δ.Δ. εκδίδει τις εντολές για επιθεώρηση, έλεγχο:

- Αυτεπαγγέλτως
- Μετά από εντολή του Υπουργού Διοικητικής Μεταρρύθμισης και Ηλεκτρονικής Διακυβέρνησης
- Μετά από εντολή του οικείου Υπουργού ή Γενικού Γραμματέα Αποκεντρωμένης Διοίκησης για τις υπηρεσίες τους ή τα εποπτευόμενα από αυτούς Ν.Π.Δ.Δ.
- Μετά από αίτημα του Γενικού Επιθεωρητή Δημόσιας Διοίκησης, του Συνηγόρου του Πολίτη ή του επικεφαλής Ανεξάρτητης Διοικητικής Αρχής.

Οι Επιθεωρητές – Ελεγκτές και οι Βοηθοί Επιθεωρητές – Ελεγκτές, για την εκπλήρωση του έργου τους, μπορούν να επισκέπτονται την ελεγχόμενη ή οποιαδήποτε εμπλεκόμενη υπηρεσία που υπάγεται στην ελεγκτική αρμοδιότητα του Σ.Ε.Ε.Δ.Δ., προκειμένου να διενεργήσουν τον έλεγχο και να διερευνήσουν επιτόπου την προς εξέταση υπόθεση.

Οι υπηρεσίες που υπάγονται στην ελεγκτική αρμοδιότητα του Σ.Ε.Ε.Δ.Δ. οφείλουν να διευκολύνουν με κάθε τρόπο το έργο του Σ.Ε.Ε.Δ.Δ. και να παρέχουν όλα τα απαραίτητα έγγραφα, πληροφορίες ή κάθε άλλο υποβοηθητικό για τον έλεγχο στοιχείο.

Οι υπηρεσίες οφείλουν, εντός διμήνου από τη γνωστοποίηση της σχετικής έκθεσης επιθεώρησης-ελέγχου, να γνωστοποιήσουν στο Σ.Ε.Ε.Δ.Δ. τις ενέργειες στις οποίες προέβησαν ως προς την υλοποίηση των προτάσεων της έκθεσης. Σημειώνεται ότι η διαπίστωση ύστερα από διενέργεια επιθεώρησης ή ελέγχου πειθαρχικών παραπτωμάτων, δεσμεύει τα αρμόδια πειθαρχικά όργανα για την άσκηση της πειθαρχικής δίωξης.

2. ΤΟ ΕΡΓΟ ΤΟΥ Σ.Ε.Ε.Δ.Δ. ΚΑΤΑ ΤΟ 2011

Κατά το έτος 2011 εκδόθηκαν 720 εκθέσεις επιθεώρησης-ελέγχου και περιουσιακής κατάστασης υπαλλήλων. Επιπλέον, διενεργήθηκαν και ολοκληρώθηκαν 36 προκαταρκτικές εξετάσεις. Στον ακόλουθο πίνακα παρουσιάζεται το έργο του Σ.Ε.Ε.Δ.Δ. που ολοκληρώθηκε κατά το έτος 2011.

ΤΟ ΕΡΓΟ ΤΟΥ Σ.Ε.Ε.Δ.Δ.	ΣΥΝΟΛΟ
ΕΠΙΘΕΩΡΗΣΕΙΣ – ΕΛΕΓΧΟΙ	680
ΕΛΕΓΧΟΙ ΠΕΡΙΟΥΣΙΑΚΗΣ ΚΑΤΑΣΤΑΣΗΣ ΥΠΑΛΛΗΛΩΝ	40
ΣΥΝΟΛΟ	720
ΠΡΟΚΑΤΑΡΚΤΙΚΕΣ ΕΞΕΤΑΣΕΙΣ	36

Αναφορικά με το έναυσμα των διενεργηθέντων επιθεωρήσεων-ελέγχων στον ακόλουθο πίνακα παρουσιάζονται τα σχετικά δεδομένα:

ΕΝΑΥΣΜΑ ΕΛΕΓΧΟΥ	Πλήθος	%
Καταγγελία Ιδιώτη	505	84,85
Εντολή Υπουργού	17	2,50
Αίτημα Ανεξάρτητης Αρχής	1	0,15
Εντολή Γ.Γ. Περιφέρειας	17	2,50
Εντολή Γ.Ε.Δ.Δ.	30	4,41
Αίτημα Δικαστικής Αρχής	13	1,91
Αίτημα Δημόσιας Υπηρεσίας	14	2,06
Αυτεπάγγελτα	11	1,62
Σύνολο	680	100,00

2.1 Ελεγκτικό έργο

Στις ως άνω 680 εκθέσεις επιθεώρησης-ελέγχου συμπεριλαμβάνονται και 73 περιπτώσεις για τις οποίες δεν έγινε λεπτομερής έλεγχος (λόγοι αναρμοδιότητας Σ.Ε.Ε.Δ.Δ., εκκρεμοδικία, αοριστία των καταγγελιών, κ.λπ.). Ως εκ τούτου, στη συνέχεια, παρουσιάζονται στοιχεία βάσει των **607** εκθέσεων στις οποίες, κατά περίπτωση, διαπιστώθηκαν περιπτώσεις κακοδιοίκησης, αδιαφανών διαδικασιών, αναποτελεσματικότητας, παρατυπιών, κ.λπ.

Στον πίνακα που ακολουθεί παρουσιάζεται η κατανομή των 607 εκθέσεων ελέγχου ανά θεματικό αντικείμενο και ανά φορέα υπαγωγής των ελεγχθεισών υπηρεσιών.

ΘΕΜΑΤΙΚΟ ΑΝΤΙΚΕΙΜΕΝΟ	ΚΕΝΤΡΙΚΗ ΔΙΟΙΚΗΣΗ			ΤΟΠΙΚΗ ΑΥΤΟΔΙΟΙΚΗΣΗ		ΣΥΝΟΛΟ	%
	ΥΠΟΥΡΓΕΙΑ	(πρώην) ΠΕΡΙΦΕΡΕΙΕΣ ¹	Ν.Π.Δ.Δ.	(πρώην) Ν.Α. ²	ΔΗΜΟΙ ΚΑΙ ΕΠΙΧΕΙΡΗΣΕΙΣ ΤΟΥΣ		
Δόμηση, Χωροταξία	6	4	1	54	52	117	19,28
Φυσικό Περιβάλλον	1	24	0	6	5	36	5,93
Πολιτιστικό Περιβάλλον	3	0	0	0	3	6	0,99
Έργα, Προμήθειες, Συμβάσεις	3	3	14	3	15	38	6,26
Άδειες Επιχειρήσεων, Άσκησης Επαγγελμάτων	2	5	0	9	11	27	4,45
Υγεία, Πρόνοια	2	2	15	1	2	22	3,62
Ασφάλιση, Απασχόληση	3	1	20	3	6	33	5,44
Εκπαίδευση, Κατάρτιση	19	3	36		1	59	9,72
Μεταφορές, Επικοινωνίες	0	2	6	8	1	17	2,80
Αναπτυξιακά και λοιπά Προγράμματα	3	1	3	1		8	1,32
Δημόσια Περιουσία-Έσοδα	3	2	3	4	4	16	2,64
Αλλοδαποί, Μετανάστευση, Ιθαγένεια	0	2	0	0	3	5	0,82
Οργάνωση, Λειτουργία Υπηρεσιών	39	11	43	13	11	117	19,28
Λοιπά θέματα ΟΤΑ Α' βαθμού	0	0	0	0	106	106	17,46
ΣΥΝΟΛΟ	84	60	141	102	220	607	100,00
%	13,84	9,88	23,23	16,80	36,24	100,00	

Από τα ανωτέρω στοιχεία προκύπτει ότι πλέον του 36% των ελέγχων διενεργήθηκε σε υπηρεσίες των Οργανισμών Τοπικής Αυτοδιοίκησης Α' βαθμού. Τα θέματα που εξετάστηκαν αφορούσαν κυρίως στη δόμηση και χωροταξία, την οργάνωση και λειτουργία των υπηρεσιών και σε γενικότερα θέματα των Ο.Τ.Α. Α' βαθμού, στις υπηρεσίες των οποίων άλλωστε διενεργήθηκε πλέον του 36% των επιθεωρήσεων-ελέγχων.

¹ νυν Αποκεντρωμένες Διοικήσεις, μετά την εφαρμογή του «Καλλικράτη»

² νυν Περιφέρειες/Περιφερειακές Ενότητες, μετά την εφαρμογή του «Καλλικράτη»

Στον ακόλουθο πίνακα παρουσιάζεται η κατανομή των 607 εκθέσεων ελέγχου ανά Περιφέρεια (νυν Αποκεντρωμένη Διοίκηση μετά την εφαρμογή του «Καλλικράτη»).

	Διοικητική Περιφέρεια	Αριθμός ελέγχων	Ποσοστό ελέγχων
1	Αττική	261	43,00
2	Αν. Μακεδονία-Θράκη Κεντρική Μακεδονία	12	1,98
		72	11,86
3	Ιόνια Νησιά Δυτική Ελλάδα Πελοπόννησος	8	1,32
		32	5,27
		69	11,37
4	Θεσσαλία Στερεά Ελλάδα	54	8,90
		27	4,45
5	Δυτική Μακεδονία Ήπειρος	4	0,66
		14	2,31
6	Β. Αιγαίο Ν. Αιγαίο	4	0,66
		25	4,12
7	Κρήτη	25	4,12
	ΣΥΝΟΛΟ	607	100,00

2.2 Προανακριτικό Έργο

Κατά το 2011, εκτελέστηκαν και ολοκληρώθηκαν τριάντα έξι (36) εισαγγελικές παραγγελίες για τη διενέργεια ισάριθμων προκαταρκτικών εξετάσεων, στο πλαίσιο των οποίων έλαβαν χώρα προανακριτικές πράξεις και συμπληρώθηκαν φάκελοι δικογραφιών που διαβιβάστηκαν στους αρμόδιους Εισαγγελείς για τις περαιτέρω ενέργειες.

2.3 Έλεγχοι Περιουσιακής Κατάστασης Υπαλλήλων

Κατά το 2011 διενεργήθηκαν και ολοκληρώθηκαν σαράντα (40) έλεγχοι περιουσιακής κατάστασης υπαλλήλων και συντάχθηκαν ισάριθμες εκθέσεις. Επισημαίνεται ότι ο έλεγχος περιουσιακής κατάστασης είναι μια σύνθετη και χρονοβόρα διαδικασία η οποία απαιτεί τη συλλογή στοιχείων, σε βάθος χρόνου, από πολυάριθμους χρηματοπιστωτικούς φορείς και δημόσιες υπηρεσίες, την επεξεργασία, αξιολόγηση και διασταύρωση μεγάλου πλήθους συναλλαγών (κινήσεις τραπεζικών λογαριασμών, χρηματιστηριακές συναλλαγές, κ.α.), την κλήση του ελεγχομένου για την παροχή περαιτέρω στοιχείων και τον έλεγχο των παρεχομένων διευκρινίσεων. Στις περιπτώσεις που διαπιστώνεται μεταβολή των περιουσιακών στοιχείων που δεν δικαιολογείται από νόμιμα εισοδήματα ή άλλη νόμιμη αιτία, ζητείται ο πειθαρχικός έλεγχος του υπαλλήλου και η έκθεση διαβιβάζεται στην αρμόδια Εισαγγελική Αρχή. Σημειώνεται ότι μετά από σχετική νομοθετική ρύθμιση, από το 2008 οι άδειες άρσης του φορολογικού, τραπεζικού και χρηματιστηριακού απορρήτου χορηγούνται από τον Ειδικό Γραμματέα του Σ.Ε.Ε.Δ.Δ.

3. ΑΝΑΖΗΤΗΣΗ ΠΕΙΘΑΡΧΙΚΩΝ Ή/ΚΑΙ ΠΟΙΝΙΚΩΝ ΕΥΘΥΝΩΝ ΑΠΟ ΤΙΣ ΕΚΘΕΣΕΙΣ ΤΟΥ ΕΤΟΥΣ 2011.

Από τις 607 εκθέσεις επιθεώρησης-ελέγχου σε **93** περιπτώσεις αναζητήθηκαν ευθύνες υπαλλήλων/οργάνων της Διοίκησης για πειθαρχικά παραπτώματα ή/και ανέκνυσαν ενδείξεις για ποινικές ευθύνες οπότε οι σχετικές εκθέσεις γνωστοποιήθηκαν στον Εισαγγελέα Εφετών Αθηνών για ποινική αξιολόγηση των σχετικών πράξεων και παραλείψεων.

Στον πίνακα που ακολουθεί παρατίθεται ο αριθμός των εκθέσεων που περιλαμβάνουν προτάσεις αναζήτησης πειθαρχικών ή/και ποινικών ευθυνών ανά θεματικό αντικείμενο.

α/α	ΘΕΜΑΤΙΚΟ ΑΝΤΙΚΕΙΜΕΝΟ	Αριθμός εκθέσεων	Αριθμός εκθέσεων με αναζήτηση ευθυνών	Δείκτης παραβατικότητας
1	Δόμηση, Χωροταξία	117	13	11,11
2	Φυσικό Περιβάλλον	36	4	11,11
3	Πολιτιστικό Περιβάλλον	6	2	33,33
4	Έργα, Προμήθειες	38	8	21,05
5	Άδειες Επιχειρήσεων, Άσκησης Επαγγελματιών	27	8	29,63
6	Υγεία, Πρόνοια	22	3	13,64
7	Ασφάλιση, Απασχόληση	33	2	6,06
8	Εκπαίδευση, Κατάρτιση	59	13	22,03
9	Μεταφορές, Επικοινωνίες	17	3	17,65
10	Αναπτυξιακά και λοιπά Προγράμματα	8	1	12,50
11	Δημόσια Περιουσία-Έσοδα	16	4	25,00
12	Αλλοδαποί, Μετανάστευση, Ιθαγένεια	5	2	40,00
13	Οργάνωση, Λειτουργία Υπηρεσιών	117	15	12,82
14	Λοιπά θέματα ΟΤΑ α' βαθμού	106	15	14,15
	Σύνολο	607	93	Τιμή Γενικού Δείκτη 15,32

Εξαιρουμένων των περιπτώσεων με α/α 12 και 2, για τις οποίες το ποσοστό των διενεργηθέντων ελέγχων είναι ιδιαίτερα μικρό σε σχέση με τις υπόλοιπες περιπτώσεις, διαπιστώνεται ότι οι θεματικοί τομείς με τιμή δείκτη παραβατικότητας μεγαλύτερη εκείνης του Γενικού Δείκτη είναι «Άδειες Επιχειρήσεων-Άσκησης Επαγγελματιών», «Δημόσια Περιουσία-Έσοδα». «Εκπαίδευση, Κατάρτιση» και «Έργα, Προμήθειες».

Στον πίνακα που ακολουθεί παρατίθεται ο αριθμός εκθέσεων επιθεώρησης-ελέγχου με περιπτώσεις αναζήτησης ευθυνών, ανά φορέα υπαγωγής των ελεγχθεισών υπηρεσιών.

ΦΟΡΕΑΣ ΥΠΑΓΩΓΗΣ	Αριθμός εκθέσεων	Αρ. εκθέσεων με αναζήτηση ευθυνών	Δείκτης παραβατικότητας	Ποσοστιαία απόκλιση από το Γενικό δείκτη
Υπουργείο	84	13	15,48	1,02
(πρώην) Περιφέρεια ³	60	12	20,00	30,55
Νομικό Πρόσωπο	141	19	13,48	-12,04
(πρώην) Νομαρχιακή Αυτοδιοίκηση ⁴	102	12	11,76	-23,21
Δήμος/Κοινότητα και Επιχειρήσεις τους	220	37	16,82	9,78
Σύνολο	607	93	Γενικός δείκτης 15,32	

Από τα δεδομένα του ανωτέρω πίνακα είναι εμφανές ότι οι πρώην Περιφέρειες εμφανίζουν τον μεγαλύτερο δείκτη παραβατικότητας. Σημειώνεται ότι στις ανωτέρω υπηρεσίες ανήκουν οι δασικές υπηρεσίες και η αυξημένη τιμή του δείκτη οφείλεται στη διαπιστωθείσα παραβατικότητα των υπηρεσιών αυτών κατά την εκτέλεση των αρμοδιοτήτων τους σχετικών με την προστασία του δασικού περιβάλλοντος. Οι Ο.Τ.Α. Α' βαθμού εμφανίζουν, επίσης, παραβατικότητα μεγαλύτερη της τιμής του Γενικού Δείκτη.

³ νυν Αποκεντρωμένες Διοικήσεις, μετά την εφαρμογή του «Καλλικράτη»

⁴ νυν Περιφέρειες/Περιφερειακές Ενότητες, μετά την εφαρμογή του «Καλλικράτη»

Στον πίνακα που ακολουθεί κατανέμονται οι υπάλληλοι/όργανα της Διοίκησης για τους οποίους αναζητήθηκαν πειθαρχικές ευθύνες, ανά ιδιότητα και ανά υπηρεσία προέλευσης. Σημειώνεται ότι σε **16** περιπτώσεις εκθέσεων, από το σύνολο των 93, αναζητούνται μόνο ποινικές ευθύνες είτε επειδή δεν μπορεί λόγω ιδιότητας να αναζητηθούν πειθαρχικές ευθύνες (π.χ. όργανα διοίκησης φορέων), είτε επειδή τα πειθαρχικά παραπτώματα είχαν ήδη παραγραφεί. Ως εκ τούτου τα στοιχεία του παρακάτω πίνακα αφορούν σε **77** επιθεωρήσεις/ελέγχους με αναζήτηση ευθυνών και όχι στο σύνολο των 93.

Ιδιότητα	Υπουργείο	(πρώην)Περιφέρεια	Νομικό Πρόσωπο	(πρώην) Νομ. Αυτ/ση	Ο.Τ.Α. Α' βαθμού και Επιχειρήσεις	Σύνολο	Ποσοστό %
Υπάλληλος	17	11	4	12	29	73	25,89
Τμηματάρχης	11	12	2	7	10	42	14,89
Διευθυντής	7	12	3	3	3	28	9,93
Γεν. Δ/ντής	1					1	0,35
Νομάρχης				4		4	1,42
Δήμαρχος					10	10	3,55
Αιρετός				6	93	99	35,11
Λοιπά όργανα			29			29	10,28
Σύνολο	36	35	38	32	145	286	101,42
Ποσοστό %	12,77	12,41	13,48	11,35	51,42	101,42	

Από τα δεδομένα του ανωτέρω πίνακα προκύπτει ότι περίπου το 62% των λειτουργών, για τους οποίους προτάθηκε η άσκηση πειθαρχικής δίωξης, προέρχεται από τους Οργανισμούς Τοπικής Αυτοδιοίκησης. Ειδικά δε στους Ο.Τ.Α. Α' βαθμού σημειώνεται το μεγαλύτερο ποσοστό των αιρετών οργάνων για τα οποία προέκυψαν σοβαρές ενδείξεις τέλεσης πειθαρχικών παραπτωμάτων.

Το παρακάτω γράφημα απεικονίζει, τη συχνότητα⁵ αναζήτησης ευθυνών την τελευταία τετραετία από τις επιθεωρήσεις/ελέγχους του Σ.Ε.Ε.Δ.Δ.

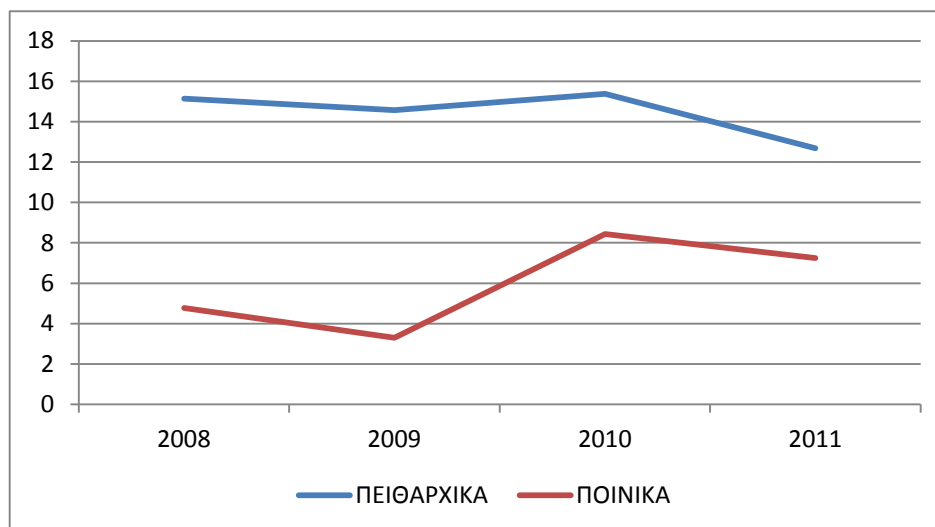

4. ΟΙ ΠΡΟΤΑΣΕΙΣ ΑΠΟ ΤΙΣ ΕΚΘΕΣΕΙΣ ΕΤΟΥΣ 2011

Στις εκθέσεις που ολοκληρώθηκαν το 2011 διατυπώθηκαν συνολικά 390 προτάσεις. Σε αυτές δεν περιλαμβάνονται οι προτάσεις που αφορούσαν σε αναζήτηση ποινικών και/ή πειθαρχικών ευθυνών δεδομένου ότι αυτές παρουσιάστηκαν στο προηγούμενο κεφάλαιο. Στον πίνακα που ακολουθεί παρουσιάζονται στοιχεία σχετικά με τις κατηγορίες των προτάσεων και τις υπηρεσίες στις οποίες αυτές απευθύνονται.

Κατηγορία πρότασης	Υπουργείο	Περιφέρεια	Νομικό Πρόσωπο	Νομ. Αυτ/ση	ΟΤΑ α' βαθμού	Σύνολο	%
Θεσμικό πλαίσιο	29	3	8	2	6	48	14,04
Νομιμότητα	26	23	29	21	63	162	47,37
Υλικ. υποδομή	2	1			2	5	1,46
Κτιριακή υποδομή	2	1	1		2	6	1,75
Διαδικασίες	10	12	16	5	20	63	18,42
Επικοινωνία	2	2	4	1	6	15	4,39
Έλεγχοι από άλλες υπηρεσίες	13	6	6	1	10	36	10,53
Ανθρώπινο δυναμικό	1	3	1		2	7	2,05
Σύνολο	85	51	65	30	111	342	100,00

Από τον ανωτέρω πίνακα προκύπτει ότι το μεγαλύτερο ποσοστό προτάσεων αφορά στη νομιμότητα δράσης των υπηρεσιών (47,37%). Το αμέσως μεγαλύτερο ποσοστό προτάσεων αφορά στην ποιότητα των διαδικασιών (18,42%). Από τα παραπάνω καθίσταται εμφανές ότι σε αρκετές περιπτώσεις η διοίκηση δεν λειτουργεί σύννομα ενώ ενίοτε οι διαδικασίες για την παραγωγή του διοικητικού προϊόντος είναι παρωχημένες, πολύπλοκες, αδιαφανείς με επιπτώσεις στην ποιότητα και την αποδοτικότητα των παραγόμενων υπηρεσιών, συνηγορούντος συχνά ενός θεσμικού πλαισίου ανεπείκαιρου ή/και πολύπλοκου.

⁵ Ποσοστό ελέγχων με πειθαρχικές ευθύνες/σύνολο ελέγχων και ποσοστό ελέγχων με ποινικές ευθύνες/σύνολο ελέγχων, αντίστοιχα.

Είναι δε χαρακτηριστικό ότι περίπου το 55% των προτάσεων που αφορούν στην αποκατάσταση της νομιμότητας αφορούν σε Οργανισμούς Τοπικής Αυτοδιοίκησης Α' και Β' βαθμού. Το στοιχείο αυτό είναι ιδιαίτερα σημαντικό ιδίως αν συσχετιστεί με το δείκτη παραβατικότητας που διαπιστώνεται στα εν λόγω νομικά πρόσωπα.

Θα πρέπει να υπογραμμιστεί ότι η υλοποίηση των προτάσεων εξαρτάται κυρίως από το περιεχόμενό τους και τη διοικητική υπαγωγή των υπηρεσιών στις οποίες απευθύνονται. Σημειώνεται ότι οι προτάσεις για τη βελτίωση του κανονιστικού πλαισίου, αν και γενικά έχουν τη σύμφωνη γνώμη των ελεγχόμενων υπηρεσιών, δεν υλοποιούνται άμεσα επειδή απαιτούν ενέργειες από περισσότερες συναρμόδιες υπηρεσίες υπερκείμενες (κυρίως Υπουργεία), ο συντονισμός των οποίων για το σκοπό αυτό δεν είναι πάντα εύκολος.

Αντίθετα, οι προτάσεις που αναφέρονται στην αντιμετώπιση προβλημάτων νομιμότητας και αποτελεσματικότητας υλοποιούνται κατά κανόνα άμεσα, με προφανή οφέλη στη βελτίωση λειτουργίας των αντίστοιχων υπηρεσιών.

Οι προτάσεις με τις οποίες αναζητούνται πειθαρχικές ευθύνες, πλην εξαιρέσεων, υλοποιούνται συνήθως άμεσα δεδομένου ότι σύμφωνα με τις διατάξεις του νόμου 3074/2002 αρ. 5 παρ. 3βί και του νόμου 3345/2005 αρ. 14, παρ., η διαπίστωση, ύστερα από διενέργεια επιθεώρησης ή ελέγχου, πειθαρχικών παραπτωμάτων δεσμεύει τα αρμόδια όργανα για την άσκηση πειθαρχικής δίωξης.

5. ΟΙ ΣΗΜΑΝΤΙΚΟΤΕΡΟΙ ΕΛΕΓΧΟΙ ΠΟΥ ΟΛΟΚΛΗΡΩΘΗΚΑΝ ΕΝΤΟΣ ΤΟΥ 2011

Στον ακόλουθο πίνακα καταγράφονται οι σημαντικότεροι έλεγχοι που ολοκλήρωσε το Σ.Ε.Ε.Δ.Δ εντός του έτους 2011.

α/α	Ελεγχόμενη υπηρεσία	Αντικείμενο
1	Δήμος Τρικκαίων & Ν.Α. Τρικάλων	Έλεγχος νομιμότητας έκδοσης οικοδομικών αδειών σε τμήματα εκτάσεων του κτήματος Λογγακίου που καταπατήθηκαν.
2	Τμήμα Ελέγχου Κατασκευών της Δ/σης Πολεοδομίας, Δήμου Χανίων	Εξέταση καταγγελίας για αυθαίρετη κατασκευή στον αιγιαλό του Δήμου Γεωργιούπολης και «επιλεκτική» επιβολή προστίμων σε αυθαίρετα του ιδίου Δήμου.
3	Δ/ση Πολεοδομίας και Πολεοδομικών εφαρμογών Ν.Α. Χανίων	Έλεγχος νομιμότητας διαδικασιών οριστικοποίησης και βεβαίωσης στην αρμόδια Δ.Ο.Υ. των προστίμων αυθαιρέτων κατασκευών από το έτος 2005 και εντεύθεν.
4	Ν.Α. Μαγνησίας, ΕΟΤ-ΠΥΤ Θεσσαλίας	Έλεγχος νομιμότητας ενεργειών: α) της Δ/σης ΠΕ.ΧΩ., του Πολεοδομικού Γραφείου Σκιάθου και της Δ/σης Τεχνικών Υπηρεσιών της πρώην Ν.Α. Μαγνησίας ως προς τον έλεγχο αυθαιρέτων κατασκευών σε κάμπινγκ στη Σκιάθο και β) της Δ/σης Υγείας της πρώην Ν.Α. Μαγνησίας, του Ε.Ο.Τ. Θεσσαλίας και λοιπών εμπλεκόμενων υπηρεσιών ως προς την εποπτεία και έλεγχο της λειτουργίας της ως άνω τουριστικής εγκατάστασης.

5	Ν.Α. Χαλκιδικής	Η εξέταση των διαδικασιών ηλεκτροδότησης, διαγραφής-μείωσης προστίμων αυθαιρέτων. Η δημοπράτηση έργων χωρίς μελέτες, με αόριστη περιγραφή φυσικού αντικειμένου. Η εξέταση νομιμότητας της απ' ευθείας ανάθεσης πλέον των 100 έργων, μισθώσεων μηχανημάτων και φορτηγών δαπάνης εκατομμυρίων ευρώ κ.λπ.
6	Τμήμα Πολεοδομίας του Δήμου Νάξου & Μικρών Κυκλάδων	Έλεγχος νομιμότητας έκδοσης οικοδομικής άδειας και των αναθεωρήσεων αυτής, για ανέγερση συγκροτήματος κατοικιών στην περιοχή Κώστου της Πάρου και η εξέταση της νομιμότητας των ενεργειών της υπηρεσίας σχετικά με τον έλεγχο των κτισμάτων που κατασκευάστηκαν.
7	Δήμος Ιναχωρίου, Ν.Α. Χανίων & στην Περιφέρεια Κρήτης	Η εξέταση της νομιμότητας της διαδικασίας εκπόνησης Σχέδιο Χωρικής Οικιστικής Οργάνωσης Ανοιχτής Πόλης του Δ. Ιναχωρίου.
8	Ν.Α. Κορινθίας στη Δ/ση Χωροταξίας Πολεοδομίας & Περιβάλλοντος	Η εξέταση της νομιμότητας απόφασης του Νομάρχη Κορινθίας που αφορούσε σε εξαίρεση από την κατεδάφιση αυθαιρέτων κατασκευών στην περιοχή των Αγίων Θεοδώρων.
9	Δ/ση Πολεοδομίας Ν.Α. Πειραιά	Η εξέταση της νομιμότητας των ενεργειών ως προς τη διενέργεια αυτοψιών αυθαιρέτων κατασκευών και υπολογισμού και βεβαίωσης των αναλογούντων προστίμων.
10	Τμήμα Πολεοδομίας Δήμου Χίου	Η εξέταση της νομιμότητας των διαδικασιών κατά τη σύνταξη της με αρ. 1/26-2-2002 πράξης τακτοποίησης προσκύρωσης και αναλογισμού αποζημιώσεων λόγω εφαρμογής του σχεδίου πόλης, στην περιοχή "Ευαγγελίστρια" του Δήμου Χίου.
11	Πολεοδομικό Γραφείο Θήρας (Ν.Α. Κυκλάδων-Επαρχείο Θήρας)	Η εξέταση της καθυστέρησης στην έκδοση οικοδ. άδειας που είχε ως αποτέλεσμα την απώλεια δυνατότητας υλοποίησης επένδυσης φωτοβολταϊκού σταθμού, παρότι ο καταγγέλλων είχε συγκεντρώσει όλα τα άλλα απαιτούμενα δικαιολογητικά.
12	Δ/ση Πολεοδομίας και Περιβάλλοντος Ν.Α. Ζακύνθου	Δειγματοληπτικός έλεγχος των διαδικασιών χορήγησης των οικοδομικών αδειών της τελευταίας τριετίας που εκδόθηκαν σε γήπεδα εντός οικισμών.
13	Δήμος Αθηναίων & ΥΠΕΚΑ	Η νομιμότητα έκδοσης της με αρ. 91/2009 οικοδομικής άδειας, βάσει της οποίας εγκρίθηκε η κοπή των δέντρων επί του πάρκου (πλατεία) Κύπρου-Πατησίων του Δ. Αθηναίων και εγκρίθηκε κατασκευή τριώροφου υπόγειου χώρου στάθμευσης με επιφάνεια μεγαλύτερη αυτής του υπέργειου χώρου και χωρίς έγκριση μελέτης περιβαλλοντικών όρων.
14	Δ/ση Χωροταξίας-Πολεοδομίας Νοτίου τομέα Ν.Α. Ανατ. Αττικής	Η εξέταση των ενεργειών της υπηρεσίας για την άρση των πολεοδομικών παραβάσεων που διαπιστώθηκαν σε ιδιοκτησία στην Αρτέμιδα.
15	Δ/ση Πολεοδομίας Δήμου Αθηναίων	Η νομιμότητα ενεργειών για την έκδοση άδειας κατεδάφισης διατηρητέου κτιρίου.

16	Τμήμα Πολεοδομίας Δήμου Νάξου και Μικρών Κυκλάδων	Ο έλεγχος νομιμότητας έκδοσης και ορθότητας εφαρμογής της με αριθ. 667/2010 οικοδομικής άδειας που αφορά σε ανέγερση κατοικίας στην περιοχή «Χρυσή Ακτή» Πάρου.
17	Δήμος Αρτέμιδας Ν. Αττικής,	Ο έλεγχος των διαδικασιών ένταξης της 6ης πολεοδομικής ενότητας του Δήμου Αρτέμιδας στο σχέδιο πόλης και, ειδικότερα, της ορθότητας των ρυθμίσεων που αφορούν στο Ο.Τ. 1802.
18	Τμήμα Πολεοδομίας και Περιβάλλοντος Μαρκοπούλου	Η εξέταση της νομιμότητας των ενεργειών της υπηρεσίας σε σχέση με διενέργεια αυτοψιών και σύνταξη εκθέσεων αυθαιρέτων για 27 κτίσματα στην περιοχή Βγέθι Κερατέας και βεβαίωση προστίμων.
19	Δήμος Αμοργού	Η νομιμότητα των ενεργειών της υπηρεσίας σε σχέση με έλεγχο και καταγραφή παράνομης περίφραξης και καταπάτησης δημοτικού χώρου στην περιοχή "Πέρα Ραχίδι" Καταπόλων.
20	Τεχνική Υπηρεσία Δήμου Μεγαρέων /Ν. Αττικής	Η εξέταση των ενεργειών του Δήμου Μεγαρέων, σε σχέση με τη διάνοιξη της οδού Νίκης, στην περιοχή Βουλιαγμένη Κινέττας, κατόπιν της με αρ. 3/96 διορθωτικής πράξης εφαρμογής.
21	Δήμος Πειραιά-Δ/ση Πολεοδομίας	Η εξέταση της νομιμότητας των ενεργειών της υπηρεσίας ως προς τη χορήγηση άδειας στην πλατεία "Λιοντάρι του Πειραιά" με την οποία επιτράπη η κατάληψη των 4/5 της πλατείας με σκοπό να κατασκευαστούν δύο επιμήκεις πέργκολες εκατέρωθεν του μνημείου, οι οποίες όμως μετατράπηκαν σε κλειστές αίθουσες προς χρήση των παρακείμενων Κ.Υ.Ε.
22	Δήμος Ραφήνας	Η εξέταση των διαλαμβανομένων σε αναφορά εξωραϊστικού συλλόγου Πανοράματος Ραφήνας σε σχέση με τη νομιμότητα της πολεοδομικής μελέτης της περιοχής Πανόραμα Ραφήνας.
23	Δήμος Κυπαρισσίας Ν. Μεσσηνίας	Η νομιμότητα χορήγησης βεβαίωσης σχετικά με την ύπαρξη κοινοτικού δρόμου πλάτους 4 μ., ως προϋφιστάμενου του 1985, προκειμένου να εκδοθεί οικοδομική άδεια.
24	Δ/ση Πολιτικής Γης & Δ/ση Πολεοδομίας Ν.Α. Σερρών	Η εξέταση των ενεργειών των υπηρεσιών ως προς τη διαπιστωθείσα καταπάτηση δημόσιας έκτασης εντός ορίων του οικισμού Λευκώνα Σερρών.
25	Περιφέρεια Θεσσαλίας, Δασαρχείο Λάρισας, Δ/ση Πολεοδομίας Ν.Α. Λάρισας	Εξέταση των ενεργειών της Περιφέρειας Θεσσαλίας, της Δ/σης πολεοδομίας Ν.Α. Λάρισας και λοιπών εμπλεκομένων υπηρεσιών σχετικά με την οικοδομική άδεια ανέγερσης τεσσάρων πολυτελών κατοικιών στην Καρίτσα Ν. Λάρισας.
26	Δασαρχείο Πειραιά	Η νομιμότητα ενεργειών του Δασαρχείου Πειραιά σε σχέση με την οικοδόμηση αναδασωτέας δασικής έκτασης στο λόφο Τάσσιανη του Δήμου Βουλιαγμένης Αττικής.

27	Δασαρχείο Πεντέλης, Δήμος Κηφισιάς, Δ/ση Πολεοδομίας Δήμου Κηφισιάς	Η νομιμότητα ενεργειών του Δασαρχείου Πεντέλης σχετικά με την αποψίλωση και καταπάτηση καμένου δάσους, εντός του πρώην κτήματος Ηλιοπούλου, στον Κοκκιναρά του Δήμου Κηφισιάς Αττικής.
28	Δ/ση Δασών Ν. Κυκλάδων	Η νομιμότητα καθορισμού ανταλλάγματος παραχώρησης χρήσης δημοσίων δασικών εκτάσεων για εξόρυξη βιομηχανικών ορυκτών.
29	α) Δασαρχείο Σκοπέλου. β) Πρωτοβάθμια Επιτροπή Επίλυσης Δασικών Αμφισβητήσεων Ν. Μαγνησίας.	Η διερεύνηση των διαλαμβανομένων σε αναφορά, ιδίως, ως προς τη λειτουργία της Επιτροπής Επίλυσης Δασικών Αμφισβητήσεων Ν. Μαγνησίας.
30	Δ/ση Πολιτισμού και Αθλητισμού Ν.Α. Ανατ. Αττικής	Η νομιμότητα λειτουργίας αθλητικού συλλόγου.
31	Ε.Ρ.Τ. Α.Ε.	Η νομιμότητα της απευθείας ανάθεσης σε εταιρία του έργου του σχεδιασμού και εκτέλεσης παραγωγής της εκδήλωσης του φεστιβάλ Θεσσαλονίκης (2-4 Νοεμβρίου 2006) και του έργου της χριστουγεννιάτικης συναυλίας στο Μέγαρο Μουσικής Αθηνών στις 17/12/2006.
32	Ε.Ρ.Τ. Α.Ε.	Η νομιμότητα της σύμβασης που συνήψε η Ε.Ρ.Τ. Α.Ε. με εταιρία για τη μεταφορά και διανομή του ραδιοτηλεοπτικού σήματος της Ε.Ρ.Τ. ΑΕ.
33	Ε.Ρ.Τ. Α.Ε.	Η νομιμότητα της ανάθεσης των υπηρεσιών και προμηθειών που έλαβαν χώρα στο πλαίσιο των εκδηλώσεων για τον εορτασμό των 70 χρόνων ραδιοφωνίας (Ζάππειο 4/12/2008-02/02/2009).
34	Ε.Ρ.Τ. Α.Ε.	Η νομιμότητα της απευθείας ανάθεσης στον ΟΤΕ Α.Ε. της μετάδοσης 2 κυκλωμάτων πολυπλεξίας (2x20 mbps) για ψηφιακή επίγεια εκπομπή 2 "μπουκέτων".
35	EPT3	Έλεγχος συμβάσεων με ΟΠΑΠ, NOVA και έλεγχος μεικτών παραγωγών.
36	ΕΣΔΚΝΑ	Η εξέταση της νομιμότητας των διαδικασιών ανάθεσης, παρακολούθησης της εκτέλεσης, παραλαβής και πληρωμής των έργων: 1) «Κατασκευή νοτιοανατολικής εισόδου της ολοκληρωμένης εγκατάστασης διαχείρισης απορριμμάτων Δυτικής Αττικής», και 2) «Ανακατασκευή κύριας οδού πρόσβασης στον ΧΥΤΑ Δυτικής Αττικής».
37	ΕΥΔΑΠ	Ο έλεγχος των διαδικασιών διενέργειας του διαγωνισμού για το έργο «εκσκαφές, επιχώσεις, εργασίες καταργήσεων, ανυψώσεων, καταβιβάσεων, αποκαλύψεων, μεταφορών κι εξυγιάνσεων υφιστάμενων κοινών και ειδικών παροχών σε περιοχές αρμοδιότητας τομέα Πειραιά.
38	Δημόσια Επιχείρηση Ηλεκτρισμού (ΔΕΗ Α.Ε.)	Η νομιμότητα των διαδικασιών προμήθειας τριφασικών μετρητών ηλεκτρικής ενέργειας, που

		διενεργήθηκε με ανοικτό διεθνή μειοδοτικό διαγωνισμό της ΔΕΗ.
39	Ν.Α. Ηλείας	Η νομιμότητα απευθείας ανάθεσης δημοσίων έργων από τον Νομόρχη Ηλείας.
40	Υπ. Πολιτισμού & Τουρισμού/Γενική Γραμματεία Αθλητισμού	Η διοργάνωση στην Ελλάδα της τελετής απονομής βραβείων της διεθνούς ένωσης επαγγελματιών ποδοσφαιριστών κατά το έτος 2006.
41	Γ.Ν. ΚΑΤ	Η νομιμότητα των διαδικασιών διενέργειας πρόχειρων μειοδοτικών διαγωνισμών την περίοδο 2008 – 2010.
42	Δ/νση Τεχν. Υπηρεσιών της Ν.Α. Θεσ/νίκης, Φορέας Διαχείρισης Εθνικού Πάρκου Κορώνειας-Βόλβης	α) οι διαδικασίες ανάθεσης, ολοκλήρωσης και παραλαβής των έργων που εκτελέστηκαν στα πλαίσια του συγχρηματοδοτούμενου από το ταμείο συνοχής έργου «αποκατάσταση της λίμνης Κορώνειας» (α' φάση έργου προγραμματική περίοδος 1994-1999) β) οι διαδικασίες ανάθεσης, ολοκλήρωσης και παραλαβής των εργασιών που εκτελέστηκαν στα πλαίσια της β' φάσης του ως άνω έργου (προγραμματική περίοδος 2000-2006).
43	Δήμοι Εγνατίας, Αρεθούσας Ν. Θεσ/νίκης Δήμος Κασσάνδρας Ν. Χαλκιδικής & Δ/νσεις Πολεοδομίας Ν.Α. Θεσ/νίκης & Χαλκιδικής	Οι διαδικασίες ανάθεσης, εκπόνησης και παραλαβής μελετών.
44	Δήμος Κατερίνης	Ο έλεγχος νομιμότητας των σχετικών αποφάσεων του Δημοτικού Συμβουλίου για την εφαρμογή προγράμματος μεταφορικού έργου μειωμένου κομίστρου και της σύμβασης του Δήμου Κατερίνης με την Α.Ε. με την επωνυμία «Αστικό ΚΤΕΛ Α.Ε.».
45	Δήμος Λεβαδέων	Η νομιμότητα των ενεργειών του Δήμου ως προς τον έλεγχο της λειτουργίας 28 Κ.Υ.Ε. για τα οποία είχαν διαπιστωθεί παραβάσεις από αρμόδιες υπηρεσίες (Α.Τ., Υγειονομικές Υπηρεσίες).
46	Δ/νση Περιβάλλοντος και Χωροταξίας Περιβάλλοντος Θεσσαλίας	Η εξέταση των διαδικασιών περιβαλλοντικής αδειοδότησης εγκαταστάσεων σταθμών βάσης κινητής και ασύρματης σταθερής τηλεφωνίας στην Περιφέρεια Θεσσαλίας και ο έλεγχος των ενεργειών της Δ/νσης Περιβάλλοντος και Χωροταξίας Περιφέρειας Θεσσαλίας και συναρμοδίων υπηρεσιών σε εκτέλεση δικαστικών αποφάσεων, σχετικά με τη λειτουργία κεραίας κινητής τηλεφωνίας στο Χορευτό Ζαγοράς.
47	Δήμος Κάτω Όλυμπου Ν. Λάρισας, Κτηματική Υπηρεσία Δημοσίου Ν. Λάρισας, Δ/νση Πολεοδομίας Ν.Α. Λάρισας	Η νομιμότητα των ενεργειών ως προς την αδειοδότηση και έλεγχο λειτουργίας Κ.Υ.Ε. που στεγάζεται σε αυθαίρετο κτίσμα εντός ζώνης αιγιαλού και παραλίας που δεν έχει εξαιρεθεί από την κατεδάφιση, στην περιοχή Μεσαγγάλων του πρώην Δήμου Κ. Ολύμπου Ν. Λάρισας.

48	Δήμος Ρεθύμνης	Η συνέχιση λειτουργίας του ΧΥΤΑ στο Μαρουλά Ρεθύμνου, στην Κρήτη, παρά την έκδοση απόφασης Νομάρχη Ρεθύμνου, στις 27-4-07, οριστικής διακοπής λειτουργίας του, με αποτέλεσμα τη δημιουργία σοβαρών περιβαλλοντικών προβλημάτων στην περιοχή.
49	Δ/ση Ανάπτυξης και Δ/ση Πολεοδομίας & Πολεοδομικών Εφαρμογών της Ν.Α. Χανίων	Η εξέταση της νομιμότητας των ενεργειών ως προς την αδειοδότηση και έλεγχο λειτουργίας ελαιουργείου, με παράλληλη δραστηριότητα μηχανουργείου-σιδηρουργείου στη θέση Ποταμίδα Δ. Κισσάμου.
50	Δ/σεις ΠΕ.ΧΩ., Γεωργικής Αναπτυξης & Υδάτων Π.Α.Μ.Θ. / Δ/σεις Πολεοδομίας, Πολιτικής Γης & Τοπογρ. & Κτηνιατρικής Ν.Α. Καβάλας/Κτηματ. Υπηρ. Ν. Καβάλας	Η εξέταση των ενεργειών των υπηρεσιών ως προς τη λειτουργία ιχθυοτροφείων εντός ΖΟΕ μη οχλουσών βιομηχανιών στη Ν. Καρβάλη Καβάλας.
51	Διεύθυνση Υδάτων Πελοποννήσου της Αποκεντρωμένης Διοίκησης Πελοποννήσου, Δυτικής Ελλάδας & Ιονίου	Ο έλεγχος σχετικά με τη λειτουργία της Διεύθυνσης Υδάτων Περιφέρειας Πελοποννήσου και της νομιμότητας των διαδικασιών αδειοδότησης ιδιωτικών γεωτρήσεων κατά τα έτη 2009 και 2010.
52	Ψυχιατρικό Νοσοκομείο Αττικής	Η νομιμότητα των διαδικασιών αγοράς κτηρίων και ειδικότερα η τεχνική τεκμηρίωση της καταλληλότητας των κτηρίων (προδιαγραφές διακήρυξης, διατάξεις ειδικών κτηρίων, μελέτες αποκατάστασης βλαβών και αντοχή κτηρίων, εγκρίσεις από δημόσιες αρχές, αλλαγή χρήσης, οικοδομικές άδειες κ.α.) και τεκμηρίωση της οικονομικής προσφοράς.
53	Ιερά Μητρόπολη Πατρών	Ο έλεγχος νομιμότητας διορισμού ιερωμένων στην Ιερά Μητρόπολη Πατρών.
54	Αλεξάνδρειο Τεχνολογικό Ίδρυμα Θεσ/νίκης	Η διαπίστωση της απασχόλησης καθηγητών και φοιτητή στη σχολή Τεχνολογικών Εφαρμογών του Α.Τ.Ε.Ι. και η νομιμότητας καταβολής της αντίστοιχης αμοιβής σε αυτούς.
55	Δ/ση Πρωτοβάθμιας Εκπαίδευσης Ν. Κιλκίς	Πράξεις και παραλείψεις των στελεχών της Δ/σης Α/Θμιας Εκπαίδευσης Ν. Κιλκίς σχετικά με τον ανακριβή προσδιορισμό κενών οργανικών θέσεων, τη μεταφορά μαθητών στο Ν. Κιλκίς κ.λπ.
56	Πανεπιστήμιο Πελοποννήσου	Ο έλεγχος της νομιμότητας των διαδικασιών συγκρότησης και λειτουργίας των Εισηγητικών Επιτροπών και των Εκλεκτορικών Σωμάτων, κατά την εκλογή μελών Δ.Ε.Π, ετών 2007-2009, στα Τμήματα: α) Ιστορίας, Αρχαιολογίας και Διαχείρισης Πολιτισμικών Αγαθών και β) Φιλολογίας, της Σχολής Ανθρωπιστικών Επιστημών και Πολιτισμικών Σπουδών κ.λπ.

57	1 ^ο Γραφείο Β'θμιας Εκπαίδευσης Ανατολικής Θεσσαλονίκης 17 ^ο Γενικό Λύκειο Θεσσαλονίκης	Χορήγηση ανακριβών στοιχείων στο Υπουργείο Παιδείας Δια Βίου Μάθησης και Θρησκευμάτων.
58	Δ/νση Πρωτοβάθμιας Εκπαίδευσης Ν. Κιλκίς	Τοποθέτηση υπεράριθμων εκπαιδευτικών σε ανύπαρκτες οργανικές θέσεις
59	Πανεπιστήμιο Μακεδονίας	Μη τήρηση αποκλειστικών προθεσμιών σε διαδικασίες εκλογής Δ.Ε.Π. σε εννέα περιπτώσεις
60	Ν.Α. Μαγνησίας, Δήμος Ν. Ιωνίας Ν. Μαγνησίας, Δ/νση Β'θμιας Εκπ. Ν. Μαγνησίας	Εξέταση υπόθεσης τραυματισμού μαθητή του 1ου ΤΕΕ Ν. Ιωνίας Ν. Μαγνησίας από πτώση σοβάδων.
61	Πολεοδομικό Γραφείο και Κέντρο Επαγγελματικής Κατάρτισης (ΚΕΚ) Θεσ/νίκης	Η νομιμότητα ίδρυσης και λειτουργίας του κέντρου Επαγγελματικής Κατάρτισης «Θεσσαλονίκη» της Ν.Α. Θεσσαλονίκης.
62	Περιφέρεια Αττικής	Ο έλεγχος των διαλαμβανομένων σε καταγγελία σχετικά με παράνομες εκδόσεις εντολών πληρωμής προνοιακών επιδομάτων σε ΑΜΕΑ.
63	ΟΠΑΔ (ΥΠΑΔ Ανατολικής Αττικής)	Η διερεύνηση των καταγγελλομένων όσον αφορά στον έλεγχο παραπεμπτικών ασφαλισμένων του ΟΠΑΔ.
64	ΙΚΑ-ΕΤΑΜ Υποκ/μα Καλλιθέας	Ο έλεγχος της λειτουργίας του τμήματος εσόδων σχετικά με τις διαδικασίες υπαγωγής στην ασφάλιση, τήρησης προθεσμιών παραγραφών, εξέτασης καταγγελιών εργαζομένων και εργοδοτών και μη καταχώρησης εισφορών.
65	ΕΟΜΜΕΧ	Η νομιμότητα προσλήψεων και αμοιβών προσωπικού κατά την περίοδο 1-1-2005 έως 31-12-2009.
66	Ελληνικά Τουριστικά Ακίνητα ΑΕ (ΕΤΑ ΑΕ)	Συμβάσεις εργασίας και έργου κατά το έτος 2010.
67	ΕΟΜΜΕΧ ΑΕ, ΕΛΚΕΔΕ-Κέντρο Τεχνολογίας και Σχεδιασμού ΑΕ, Ελληνικό Κέντρο Αργιλομάζης (ΕΛΚΕΑ ΑΕ), Ελληνικό Κέντρο Αργυροχρυσοχοΐας (ΕΛΚΑ ΑΕ)	Η νομιμότητα των διαδικασιών διαχείρισης έργων-προγραμμάτων (αξιολόγηση, έγκριση, παρακολούθηση και έλεγχος υλοποίησης, πιστοποίηση της ολοκλήρωσης, καταβολή της ενίσχυσης).
68	Υπουργείο Αγροτικής Αναπτυξίας και Τροφίμων	Το σύννομο των επιδοτήσεων ιδιωτικών επενδύσεων στα Κύθηρα.
69	Δ/νση Δημόσιας Περιουσίας Υπ. Οικονομικών, Δ/νση Σχεδιασμού & Ανάπτυξης της Περιφέρειας Θεσσαλίας, Κτηματική Υπηρεσία Ν. Μαγνησίας, Δ/νση Μεταφορών Ν.Α. Μαγνησίας & λοιπές Υπηρεσίες	Επιδότηση ιδιώτη για τη δημιουργία σταθμών στάθμευσης επί δημοσίου κτήματος, έκδοση οικοδομικής άδειας για χρήση μη επιτρεπόμενη από το Γ.Π.Σ. της περιοχής, μη σύννομη ίδρυση και λειτουργία των σταθμών.
70	Ειδική Υπηρεσία Αρχής Πληρωμής	Η εξέταση της διαδικασίας έκδοσης αποφάσεων δημοσιονομικής διόρθωσης για την ανάκτηση των αχρεωστήτως ή παρανόμως καταβληθέντων από

		πόρους του κρατικού προϋπολογισμού για την υλοποίηση προγραμμάτων συγχρηματοδοτούμενων στο πλαίσιο του Κοινοτικού Πλαισίου Στήριξης, του Ταμείου Συνοχής και των Κοινοτικών Πρωτοβουλιών για την προγραμματική περίοδο 2000-2006.
71	Δ/ση Εθνικών Κληροδοτημάτων του Υπ. Οικονομικών Γραφείο Εθνικών Κληροδοτημάτων της Περιφέρειας Αττικής	Η εποπτεία κηδεμόνα σχολάζουσας κληρονομίας.
72	Ολυμπιακά Ακίνητα Α.Ε.	Η αξιοποίηση ολυμπιακού ακινήτου.
73	Γενική Δ/ση Οικονομικής Επιθεώρησης και Κτηματική Υπηρεσία Αθηνών	Η μεταστέγαση της Γεν. Δ/σης Οικονομικής Επιθεώρησης του Υπουργείου Οικονομικών.
74	Οργανισμός Εργατικής Κατοικίας (ΟΕΚ)	Η νομιμότητα των διαδικασιών που αφορούν στην ανάληψη των υποχρεώσεων και την άσκηση των δικαιωμάτων του ΟΕΚ, κατά την κατασκευή, επίβλεψη, οργάνωση, συντονισμό και αξιοποίηση του ολυμπιακού χωριού.
75	Δ/ση Οικονομικών Υπουργείο Προστασίας του Πολίτη	Η διατήρηση μισθώσεων ακινήτων για τη στέγαση ανενεργών αστυνομικών τμημάτων στους Ν. Βοιωτίας, Εύβοιας, Φθιώτιδας και Φωκίδας.
76	Δ.Ο.Υ. Κιάτου και Κτηματική Υπηρεσία Ν. Κορινθίας	Η μεταστέγαση της Δ.Ο.Υ. Κιάτου.
77	Επιτροπή Απαλλοτριώσεων Βεροίας Ν.Α. Ημαθίας	Η διαδικασία έκδοσης αποφάσεων παραχώρησης – κατεχόμενων εκτάσεων (άρθρο 5 του ν. 3147/2007) για το χρονικό διάστημα 2003-2007.
78	Πρώην Δήμος Μελιβοίας (νυν Αγιάς) του Ν. Λάρισας	Έλεγχος νομιμότητας ενεργειών του Δήμου Μελιβοίας ως προς την εκμίσθωση ακινήτων σε ιδιώτες στο δημοτικό διαμέρισμα Σωτηρίτσας.
79	Δήμος Μαστοροχωρίων	Εξέταση καταγγελίας στην οποία αναφέρεται ότι ο Δήμος Μαστοροχωρίων προέβη, κατά την διαδικασία εκποίησης δημοτικών οικοπέδων προς αστέγους δημότες Δ.Δ. Κεφαλοχωρίου, σε έκδοση τίτλων κυριότητας, χωρίς να έχουν εκπληρωθεί οι προβλεπόμενες από τις ισχύουσες διατάξεις υποχρεώσεις τους.
80	Δήμος Πύδνας-Κολινδρού και Τμήμα Αστικής Κατάστασης, Αλλοδαπών & Μετανάστευσης Ν. Πιερίας	Η χορήγηση αδειών διαμονής αλλοδαπών για εξαρτημένη εργασία στο Ν. Πιερίας κατά τα έτη 2009 – 2010.
81	Ελληνικό Κέντρο Επενδύσεων Α.Ε.	Η νομιμότητα προσλήψεων, μετατροπών συμβάσεων και μετακινήσεων κατά τα έτη 2007-2010.
82	Επιτροπή Εποπτείας Ιδιωτικής Ασφάλισης	Η διαδικασία πλήρωσης θέσεων αναλογιστών κατά το έτος 2007.
83	Οργανισμός Εθελοντισμού "Εργο Πολιτών"	Η οργάνωση και λειτουργία του Οργανισμού.

84	Δήμος Καρδίτσας	Έλεγχος νομιμότητας ενεργειών και παραλείψεων του Δήμου Καρδίτσας ως προς τη διενέργεια κρίσεων επιλογής προϊσταμένων οργανικών μονάδων.
85	Σύνδεσμος Δήμων Πειραιά & Δυτικής Αττικής	Η νομιμότητα εκτέλεσης της σύμβασης παραχώρησης δικαιωμάτων αφής κανδηλίων, πλυσίματος τάφων και καθαρισμού ταφικών τετραγώνων του νεκροταφείου Σχιστού από το Μάρτιο του 2007 έως τον Ιανουάριο του 2011.
86	Δήμος Αθηναίων/Δ/νση Αστικού Σχεδιασμού & Περιβάλλοντος/Τμήμα Αστικής Πανίδας	Η εκτέλεση του προγράμματος αδέσποτων ζώων του Δήμου.
87	Δημοτική Κοινωφελής Επιχείρηση Λαμιέων	Η νομιμότητα των προσλήψεων προσωπικού το έτος 2010.
88	Δήμος Καλυβίων-Θορικού	Η νομιμότητα των μεταδημοτεύσεων στο Δήμο, κατά το χρονικό διάστημα Ιούλιος 2009-Αύγουστος 2010.
89	Δήμος Αναβύσσου	Η εξέταση της νομιμότητας των μεταδημοτεύσεων 242 προσώπων.
90	Δήμος Πειραιά & Δημοτική Ραδιοφωνία Πειραιά	Η εξέταση της νομιμότητας: α) των διαδικασιών μετακίνησης και απασχόλησης δημοτικής υπαλλήλου Δήμου Πειραιά, στη Δημοτική Επιχείρηση Ραδιοφωνίας Πειραιά. β) απασχόλησης δημοτικών υπαλλήλων του Δήμου Πειραιά στη Δημοτική Επιχείρηση Ραδιοφωνίας Πειραιά, καθώς και των αμοιβών αυτών από την παράλληλη απασχόλησή τους στους εν λόγω φορείς. γ) μεταφοράς προσωπικού από τη Δημοτική Επιχείρηση Ραδιοφωνίας Πειραιά στο Δήμο Πειραιά, σε συνιστώμενες προσωποπαγείς θέσεις, με σχέση εργασίας ιδιωτικού δικαίου αορίστου χρόνου, σε εφαρμογή του άρθρου 25 παρ. 10 του Ν. 3613/2007.
91	Δ/νση ΠΕ.ΧΩ Περιφέρειας Πελοποννήσου	Έλεγχος νομιμότητας των διαδικασιών τήρησης πρακτικών δημοτικού συμβουλίου και υποβολής απολογισμών Δήμου Λαγκαδίων.
92	Δήμος Ζαχάρως Ν. Ηλείας	Η νομιμότητα αγοράς ακινήτου από το Δήμο Ζαχάρως Ν. Ηλείας.
93	Δήμος Φολόης	Η εξέταση των ενεργειών των υπηρεσιών ως προς τη διάθεση ποσών σε μη δικαιούχους πυρόπληκτους από τον Δήμο Φολόης Ν. Ηλείας.
94	Δήμος Νέας Κίου/Νομού Αργολίδας	Έλεγχος νομιμότητας της διαδικασίας διοργάνωσης εμποροπανηγυρης.
95	Δήμος Τρικκαίων και πρώην Ν.Α. Τρικάλων	Οι διαδικασίες εκμίσθωσης ακινήτου για τη στέγαση του 6ου δημοτικού σχολείου Τρικάλων και έλεγχος νομιμότητας της διαδικασίας μετεγκατάστασής του

		σε νέο ακίνητο.
96	1) Περιφέρεια Πελοποννήσου Διεύθυνση Τεχνικών Έργων 2) Αποκεντρωμένη Διοίκηση Πελοποννήσου, Δυτικής Ελλάδας και Ιονίου α) Δ/νση Περιβάλλοντος και Χωρικού Σχεδιασμού Πελοποννήσου β) Δ/νση Διοίκησης, Τμήμα Διοικητικού-Οικονομικού Π.Ε Αρκαδίας γ) Δ/νση Αγροτικών Υποθέσεων Πελοποννήσου της Αποκεντρωμένης Διοίκησης Πελοποννήσου, Δυτικής Ελλάδας και Ιονίου.	Ο έλεγχος σχετικά με μετακινήσεις εκτός έδρας των υπαλλήλων των ελεγχόμενων υπηρεσιών.
97	Δήμος Σπάρτης Π.Ε. Λακωνίας	Ο έλεγχος της νομιμότητας των διαδικασιών εκμίσθωσης των δημοτικών ακινήτων της Δημοτικής Αγοράς Δήμου Σπάρτης.
98	Δήμος Τρίπολης Π.Ε. Αρκαδίας	Ο έλεγχος της νομιμότητας των διαδικασιών ανάθεσης-παραλαβής των προμηθειών-υπηρεσιών για τη διοργάνωση των εορταστικών εκδηλώσεων για το Πάσχα 2011 στο Δήμο Τρίπολης και εορτασμός του Αη Γιώργη στις δημοτικές ενότητες Δήμου Τρίπολης.
99	Δήμος Θεσσαλονίκης τέως Ν.Α. Θεσσαλονίκης	Μη επιβολή Διοικητικών Ποινών σε Κ.Υ.Ε.
100	Έλεγχος Περιουσιακής Κατάστασης υπαλλήλου του Δήμου Κηφισιάς.	
101	Έλεγχος Περιουσιακής Κατάστασης υπαλλήλου του Δήμου Ναυπάκτου .	
102	Έλεγχος Περιουσιακής Κατάστασης υπαλλήλου της Περιφέρειας Αττικής.	
103	Έλεγχος Περιουσιακής Κατάστασης υπαλλήλου της Δ/νσης Δασών Λευκάδας.	
104	Έλεγχος Περιουσιακής Κατάστασης υπαλλήλου της Περιφέρειας Δυτικής Ελλάδας.	
105	Έλεγχος Περιουσιακής Κατάστασης υπαλλήλου του Ενιαίου Συνδέσμου Δήμων και Κοινοτήτων Ν. Αττικής.	
106	Έλεγχος Περιουσιακής Κατάστασης υπαλλήλου Ενιαίου Συνδέσμου Δήμων και Κοινοτήτων Ν. Αττικής.	